payamdaily.ir

پیام آشنا

نخستین روزنامه صبح البرز

سال نهم دوره جدید، شماره ۲۲۳۲
(شماره مسلسل ۲۴۲۳۲، سال بیستم)
شنبه / ۸ بهمن / ۱۴۰۱
۶ / رجب / ۱۴۴۴
28 / January / 2023
۸ صفحه / قیمت ۳۰۰۰۰ ریال

@Payamashna

سخنگوی شورای شهر کرج خبر داد؛

اتصال ایستگاه سه راه رجایی شهر به ایستگاه چهارراه طالقانی و گلشهر کرج

۳

ثبات اقتصادی سال آینده در گرو ۳۲۰ همت اعتبار

۶

برنامه های دهه فجر مدارس البرز رویکرد امیدآفرینی دارد

۵

رئیس اتاق بازرگانی البرز:

تولید کارخانه‌های البرز به حداقل رسیده است

۶

اختصاص یازدهمین ستاد ملی مدیریت گرد و غبار به تالاب صالحیه

۲

آیا از موج هشتم کرونا گذر کردیم؟

عضو کمیته علمی ستاد ملی مقابله با کرونا با تاکید بر اینکه روند بروز موج هشتم کرونا اصلا قابل مقایسه با موج‌های قبلی نیست، گفت: رفتار کرونا و زیرسویه‌های آن، آنقدر متفاوت بوده است که شاید پیش‌بینی آینده و قضاوت قطعی درباره آن هنوز زود باشد و به همین دلیل شاید نتوان این اطمینان را داد که ما کاملا از موج فعلی عبور کرده‌ایم...

۴

بهترین دوچرخه دنیا را در اختیارم گذاشته اند

لژیونر دوچرخه‌سواری زنان ایران گفت: تیم اماراتی که عضو آن هستم بهترین امکانات را دارد و دوچرخه ای که در اختیار من گذاشته اند، در حال حاضر بهترین دوچرخه دنیا است. سمیه یزدانی درباره ی حضور در یک تیم دوچرخه‌سواری اماراتی بیان کرد: در حال حاضر تیم SBK در قلب کلاب است و فقط مسابقات داخل کشور امارات را شرکت می‌کند...

۷

زمان بازدید از «خزانه جواهرات ملی» اعلام شد

۵

در این شماره می خوانید:

۲ سامانه بارشی در راه البرز است
۳ مسکن‌سازی با وام «تجارت» و «صادرات»
۴ صداها بینایی را تغییر می‌دهند
۶ مانعی بر سر راه تولید
۷ مسی می‌خواهد به رونالدو برسد
۸ علت پنهان زوال عقل کشف شد

سرمقاله

تورم‌زا بودن بودجه قطعی است؟

::دکتر حسن خوش‌پور::

در منابع لایحه بودجه ۱۹۸۴ میلیارد تومانی سال ۱۴۰۲، سهم درآمدهای مالیاتی ۴۲ درصد است که از سهم منابع حاصل از صادرات نفت‌خام و فرآورده‌های نفتی ۱۲ درصد بیشتر است. اتکای اصلی منابع بودجه سال ۱۴۰۲ (۷۳ درصد) به درآمدهای مالیاتی و منابع حاصل از صادرات نفت و فرآورده‌های نفتی است. حتی در صورت تحقق کامل درآمدهای مالیاتی، در بخش درآمدها و هزینه‌های جاری، به میزان یک‌سوم هزینه‌ها و معادل ۴۷۶/۱ هزار میلیارد تومان کسری برآورد شده است. کسری بودجه جاری از محل خالص منابع و مصارف برآورد شده دارایی‌های سرمایه‌ای، به میزان ۳۸۴ هزار میلیارد تومان (۸۱ درصد) و خالص منابع و مصارف دارایی‌های مالی به میزان ۹۲/۲ هزار میلیارد تومان (۱۹ درصد) جبران خواهد شد. ارقام لایحه نشان می‌دهد که هدف دولت در سال ۱۴۰۲ تامین هزینه‌های جاری به میزان ۱۴۵۴ هزار میلیارد تومان است. سهم هزینه‌های جاری در بودجه ۱۹۸۴ هزار میلیارد تومانی ۷۳ درصد و سهم هزینه‌های سرمایه‌ای تنها ۱۶/۵ درصد است که اگر تمام منابع پیش‌بینی‌شده محقق نشود، هزینه‌های سرمایه‌گذاری کمتر هم خواهد شد. در بخشنامه تهیه و تنظیم بودجه سال ۱۴۰۱، تحقق رشد اقتصادی ۸ درصدی محصول اجرای بودجه اعلام شده بود...

ادامه در صفحه ۲

● اغلب بنظر می‌رسد که هرچه بیشتر به گیاه آب دهیم بهتر است اما، آبِ زیادی می‌تواند باعث سستیِ ریشه، خرابی برگ‌ها و رشد آفت‌ها در آن شود. آبیاری درست، نه تنها باعث صرفه جویی در آب است بلکه به رشد بهتر گیاهان کمک می‌کند. ● در ساعت آبیاری، وزش باد و حرارت خورشید در کمترین حد است. در نتیجه تبخیر سطحی به حداقل می رسد. همچنین آب در این زمان بیشترین فشار را دارد.

کمپین یک قطره آب
A DROP OF WATER

آبیاری، همیشه هم برای گیاهان خوب نیست!

برای رشد بهتر گیاهان و مصرفِ درست آب، فضاهای سبز، باغ‌ها و حتی باغچه‌ی کوچک حیاط خود را در ساعتِ آبیاری، آبیاری کنیم.

۴ تا ۸ صبح
ساعت آبیاری
۸ تا ۱۲ شب

adropofwater.ir
@adropofwatercampaign

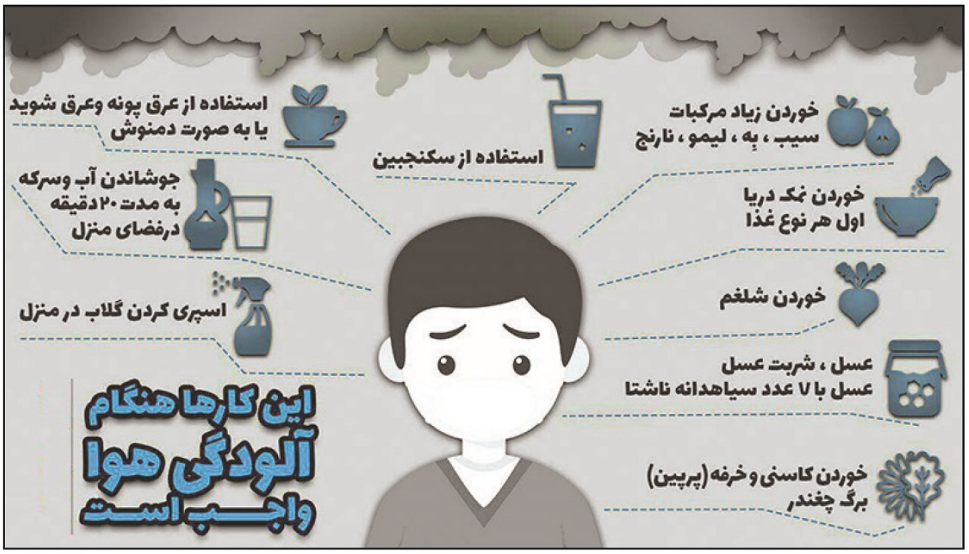

گاز را درست مصرف کنیم

۲۱°c – ۱۸ دمای مطلوب زندگی

سرانه مصرف گاز ایران ۵/۵ برابر سرانه مصرف گاز در دنیا

قدردان نعمت های الهی باشیم

درست_مصرف_کنیم