payamdaily.ir

پیام آشنا

نخستین روزنامه صبح البرز

سال هشتم دوره جدید، شماره ۱۸۳۱
(شماره مسلسل ۲۲۳۱، سال نوزدهم)
سه‌شنبه / ۷ اردیبهشت / ۱۴۰۰
۱۴ / رمضان / ۱۴۴۲
27 / April / 2021
۸ صفحه / قیمت ۳۰۰۰۰ ریال

شماره پیامک ۳۰۰۰۴۸۰۲۶۰۰۶۰۰

رئیس قوه قضاییه مطرح کرد

لغو تحریم‌ها نباید دستاویز دعواهای سیاسی گردد

۱

حریرچی مطرح کرد،

۵۱ هزار بیمار کرونایی از قرنطینه خارج شدند!

۴

رسولی تاکید کرد؛

سند توسعه محلات یکی از نتایج راه اندازی دفاتر خدمات نوسازی در کرج

۲

فرماندار کرج:

۸ اردیبهشت؛ اعلام نتایج تایید صلاحیت‌ها به داوطلبان

۲

آمار قربانیان کرونا به عدد ۵۰۰ تن نزدیک شد

۲

خبر

شرایط بازپرداخت وام سهام عدالت

۶

خبر

قلم تندرستی به جمع خانواده ورزش های همگانی البرز پیوست

۷

خبر

معرفی بیست و سومین جشنواره قصه گویی کانون به مدارس البرز

۵

«اوقات فراغت در دوران کرونا» چگونه می‌گذرد؟

۵

کاهش ۲۰ درصدی ذخایر آب سدها

۶

در این شماره می خوانید،

۳ دومین صادرات تکنولوژی موفق اروپا
۴ نقدیه افطار تا سحر چگونه باشد
۵ وضعیت ناامیدکننده «سینما» در سایه کرونا
۶ جولان دلالان در بازار خودرو
۷ چگونه آسیب ورزشی به حداقل می‌رسد؟

سرمقاله

هدف کدام است حمایت از تولید یا تولید کننده؟

::علیرضا حائری::

تفاوت ظریفی بین حمایت از تولید با حمایت انحصاری از تولیدکننده وجود دارد و چنان‌چه به جای حمایت از تولید فقط به حمایت از تولیدکننده بپردازیم بهشت موقتی برای برخی تولیدکنندگان داخلی و البته محدود وارد کنندگان مجاز فراهم کرده‌ایم که تاوان آن را صنایع و مردم پرداخت خواهند کرد. شکی نیست که تولید منشاء همه آثار مثبت در اقتصاد، معیشت و حتی زندگی اجتماعی هر ملت و تمدن بوده و حمایت از آن در اولویت است. بر اثر تولید و حمایت از آن است که رفاه اجتماعی، رشد اقتصادی و ثروت ملی حاصل شده و ارتقاء می‌یابد در کنار آن کاهش قیمت‌ها رخ می‌دهد، بیکاری نیز ریشه‌کن می‌شود و با ریشه کنی بیکاری، بسیاری از معضلات اجتماعی نیز فروکش می‌کند. برای همین است که در سال‌های اخیر همواره شعار سال و هدف‌گذاری آن بر پایه رونق تولید، جهش تولید و حمایت از تولید و تلاش برای مانع‌زدایی از روند تولید بنا نهاده شده است.

اما فرق است بین حمایت از تولید و حمایت صرف از تولیدکننده و این دو شعار با همدیگر هم‌پوشانی کامل نداشته و تفاوت‌های ظریفی دارند که باید به آن دقت کرد تا از مسیر اصلی منحرف نشویم.

ادامه در صفحه ۲

روایت حیدری از جلسه کمیسیون امنیت ملی؛

عراقچی: فقط تحریم‌های برجامی لغو می‌شود

نایب رئیس کمیسیون امنیت و سیاست خارجی مجلس شورای اسلامی گفت: به گفته معاون وزیر امور خارجه، آمریکا و ۴+۱ پذیرفته‌اند تنها تحریم‌های هوایی، دریایی، بانکی و بیمه‌ای رفع شوند

به گزارش پیام آشنا به نقل از مهر، شهریار حیدری نایب رئیس کمیسیون امنیت ملی و سیاست خارجی مجلس شورای اسلامی در خصوص جلسه این کمیسیون با حضور سیدعباس عراقچی معاون سیاسی وزیر امور خارجه برای بررسی مذاکرات وین گفت: در این جلسه عراقچی گزارشی از جزئیات مذاکرات وین ارائه کرد. به گفته وی، دیدگاه‌های جمهوری اسلامی در مورد لغو کامل تمام تحریم‌ها در مذاکرات مطرح شده است.

نماینده مردم قصر شیرین ادامه داد: مقرر شده است آمریکا و ۴+۱ در زمان مشخص لغو تحریم‌ها را در دستور کار قرار دهند. طرف‌های برجامی نیز درخواست بازگشت ایران به برجام را داشته اند. در خصوص بازگشت ایران به تعهدات برجامی، چون مباحث فنی است باید در مذاکرات بعدی مورد بررسی قرار گیرد.

حیدری ادامه داد: به گفته عراقچی تحریم‌ها به دو بخش تقسیم شده اند، تحریم‌هایی که جنبه عمومی دارند و تحریم‌هایی که جنبه خاص دارند. تحریم‌هایی که جنبه عمومی دارند شامل تحریم‌های هوایی، دریایی، بانکی و بیمه‌ای هستند. تحریم‌های خاص شامل تحریم افراد و اشخاص است.

وی ادامه داد: طبق توافق ایران با ۴+۱ و آمریکا مقرر شده است تحریم‌هایی که جنبه عمومی دارند لغو شوند و برای لغو تحریم‌هایی که جنبه خاص دارند، در دور سوم مذاکرات بحث و رایزنی شود.

حیدری تصریح کرد: عراقچی اعلام کرد پس از برداشته شدن تحریم‌ها و راستی‌آزمایی آن، جمهوری اسلامی به برجام بازخواهد گشت.

وی تأکید کرد: به گفته عراقچی آمریکا و ۴+۱ پذیرفته اند که تحریم‌هایی که جنبه عمومی دارند به طور کامل لغو شوند.

نایب رئیس کمیسیون امنیت ملی و سیاست خارجی مجلس شورای اسلامی ادامه داد: به نظر عراقچی، راستی آزمایی زمانبر نیست. جمهوری اسلامی درخواست راستی آزمایی کرده است، طبق این درخواست، وقتی که تحریم‌ها به صورت واقعی رفع شوند و اثر آنها بر اقتصاد کشور مشاهده شود، جمهوری اسلامی به تعهدات برجامی خود بازخواهد گشت.

مالکی: بحث تعلیق تحریم‌ها به هیچ وجه مطرح نیست

فدا حسین مالکی با اشاره به حضور سیدعباس عراقچی در جلسه امروز کمیسیون امنیت ملی و سیاست خارجی مجلس شورای اسلامی گفت: طبق گفته معاون سیاسی وزیر امور خارجه، آمریکایی‌ها پذیرفته‌اند که تحریم‌های موضوعی مانند تحریم‌های مربوط به نفت، بانک، کشتیرانی، صنعت و اقتصادی را لغو کنند.

وی بیان کرد: طبق گفته عراقچی، آمریکایی‌ها درباره لغو تحریم‌های حقوق بشری جمهوری اسلامی ایران حرف و حدیث دارند.

عضو کمیسیون امنیت ملی و سیاست خارجی مجلس شورای اسلامی تصریح کرد: طبق گفته معاون سیاسی وزیر امور خارجه، آمریکایی‌ها باید در ابتدا کل تحریم‌ها را لغو کنند تا پس از راستی آزمایی، ما به تعهدات خود دربرجام بازگردیم.

نماینده مردم زاهدان در مجلس شورای اسلامی گفت: بحث تعلیق تحریم‌ها به هیچ وجه مطرح نیست و در این جلسه تأکید همه بر این بود که مذاکرات نباید فرسایشی شود و نباید در آن شرط و شروطی وجود داشته باشد.

مالکی بیان کرد: تأکید ما آن است که در این راستا گام اول را آمریکایی‌ها باید بردارند و گام اول این است که آنان باید کل تحریم‌های ایران را لغو کنند تا بعد از آن جمهوری اسلامی ایران هم به تعهدات خود در برجام عمل کند.

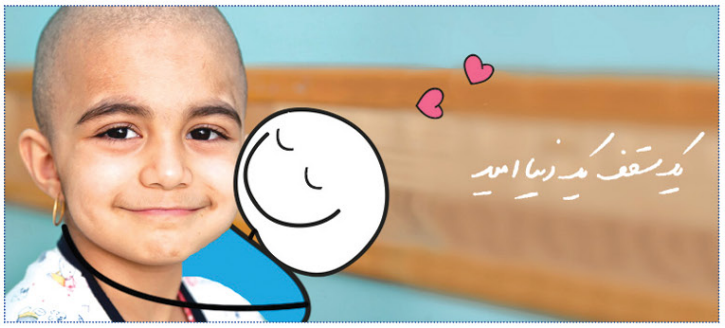

رئیس قوه قضاییه مطرح کرد

لغو تحریم‌ها نباید دستاویز دعواهای سیاسی گردد

رئیس قوه قضاییه گفت: لغو تمامی تحریم‌ها و راستی آزمایی آن، مطالبه ملی است و این مطالبه ملی نباید دستاویز دعواهای سیاسی گردد.

به گزارش پیام آشنا به نقل از قوه قضاییه، سید ابراهیم رئیسی در جلسه دیروز شورای عالی قوه قضاییه با تبریک میلاد با سعادت دومین اختر تابناک امامت و ولایت، امام حسن مجتبی (ع)، «کرامت» را از مهم‌ترین آموزه‌های آن حضرت برای بشریت دانست.

رئیس قوه قضاییه گفت: برخی کرامت را بخشش و بخشش قبل از تقاضا معنی کرده اند، ولی کرامت روحیه‌ای است که انسان در پرتو عبادت خدا پیدا می‌کند که به جز خدا نیاندیشد و جز خدا نبیند که مکارم اخلاق و بخشندگی از پیامدهای آن است.

رئیسی با بیان این که شهدا قبل از رسیدن به مقام شهادت به مقام کرامت رسیده‌اند که از جان خود برای خدا گذشته‌اند، تصریح کرد: انسان در سایه کرامت نفس به مقامی می‌رسد که از مال، وقت، آبرو و جان خود برای خدا و دیگران می‌گذرد.

رئیس قوه قضاییه کمک‌های مؤمنانه را جلوه‌ای از کرامت دانست و گفت: شرایط حساس امروز توجه ویژه به نیازمندان و مستمندان به ویژه کسانی که به کرونا مبتلا شده‌اند را می‌طلبد و این وظیفه همگانی ماست که به هر شکلی که می‌توانیم از زندگی آن‌ها گره‌گشایی کنیم.

رئیسی با ابراز تأسف از حادثه غم بار در یکی از بیمارستان‌های عراق که موجب مرگ تعدادی از بیماران کرونایی این مرکز درمانی شد، با دولت و ملت این کشور و خانواده‌های قربانیان این حادثه ابراز همدردی کرد.

رئیس قوه قضاییه، وقت گذاشتن و نشستن پای حرف‌ها و دردل‌های مراجعان به عدلیه را از مصادیق کرامت دانست و اظهارد داشت: اگر می‌خواهیم به سیره امام مجتبی (ع) عمل کنیم باید توجه داشته باشیم آن حضرت در حالی که در مسجدالحرام معتکف بودند، نیاز حاجتمندی که به ایشان مراجعه کرده بود را رفع کردند.

رئیسی افزود: از آموزه‌های آن حضرت آن است که با گره‌گشایی از کار کسانی که به هر دلیلی به دستگاه‌ها و ادارات مراجعه می‌کنند، روزنه‌های امید را در دل آن‌ها روشن کنیم و این امیدآفرینی در سایه کار به موقع حاصل می‌شود نه با حرف.

رئیس قوه قضاییه با بیان این که تعداد مراجعان به دادگستری‌ها و سازمان‌های تابعه می‌تواند کاهش یابد، به مدیران و کارکنان همه دستگاه‌ها به ویژه همکاران دستگاه قضا متذکر شد که اگر کار مراجعه کنندگان به آن‌ها در همان مراجعات اولیه قابل حل است، چرا باید به گونه‌ای عمل شود که نیاز به مراجعه دوباره باشد.

رئیسی افزود: شرایط کرونایی اقتضاء می‌کند که کارکنان همه ادارات خصوصاً همکاران دستگاه قضا بدانند که از وظایف مهم اسلامی و ملی و اداری این است که کار مردم را به موقع انجام دهیم تا مجبور به مراجعه دوباره و غیرضروری افراد نباشند.

رئیس دستگاه قضا با تقدیر از همت مضاعف همکاران قضایی در ایام کرونایی برای رسیدگی به پرونده‌ها و کار مردم متذکر شد: امروز راهبرد دشمن ایجاد یأس و ناامیدی و راهبرد ما ایجاد امید است تا مردم احساس کنند کارشان در ادارات و سازمان‌ها به سهولت و سرعت انجام می‌شود.

رئیسی تأکید کرد: وقتی یک خانم یا آقایی برای تظلم خواهی به یک واحد قضایی مراجعه می‌کند، نباید دغدغه دیگری بر رنج و دغدغه‌اش اضافه شود، بلکه باید، مشکل او را در سریع‌ترین زمان ممکن برطرف کنیم.

وی تصریح کرد: امروز ما توان و امکانات حل مشکلات و رفع ظلم از آن‌ها را داریم و این ظرفیت‌ها باید به موقع و در زمان خودش به کار گرفته شود تا کار مردم زودتر انجام شود و امیدواری در جامعه افزایش یابد.

رئیس قوه قضاییه در بخش دیگری از سخنانش با اشاره به «سالگرد حادثه طبس» و «آغاز عملیات بیت‌المقدس»، شکست مفتضحانه ارتش آمریکا در طبس و پیروزی ملت ایران در عملیات بیت‌المقدس را از عنایات الهی دانست که موجب ناامیدی دشمن و امیدواری ملت‌های مسلمان شد.

رئیسی افزود: دست قدرت خدا یاور همه کسانی است که در مسیر الهی حرکت می‌کنند و توجه به آیات و امدادهای الهی انسان را در دفاع از ارزش‌های الهی استوارتر می‌کند تا بداند ایستادگی و مقاومت او را به هدفش می‌رساند و می‌تواند گشایش ایجاد کند.

رئیس قوه قضاییه با بیان این که امروز لغو همه تحریم‌ها و راستی آزمایی آن یک مطالبه ملی است و این مطالبه نباید دستاویز دعواهای سیاسی و وقت‌کشی شود، به کسانی که مسئول پیگیری و تحقق این مطالبه هستند متذکر شد که به طرف مقابل اجازه وقت‌کشی ندهند.