اخبار کوتاه

آخرین وضعیت مصدومیت رونالدو و اوتاویو قبل از دیدار با پرسپولیس

روزنامه الریاضیه درباره وضعیت بازیکنان مصدوم النصر قبل از دیدار با پرسپولیس توضیح داد.

به گزارش پیام آشنا. النصر امروز (دوشنبه) در دومین بازی خود در دور برگشت مرحله گروهی لیگ قهرمانان آسیا میزبان پرسپولیس خواهد بود. النصر قبل از این بازی چند بازیکن مصدوم دارد که به نظر می‌رسد همه آن‌ها آماده بازی با پرسپولیس هستند البته این احتمال زیاد است که کاسترو باتوجه به قطعی شدن صعود النصر و هم‌چنین بازی بسیار مهم تیم برابر الهلال در جمعه پیش رو به چند بازیکن اصلی استراحت دهد.

روزنامه الریاضیه نوشت: عبدالرحمان قریب در دیدار اخیر برابر اخدود مصدوم شد و قرار است که امروز وضعیت او برای دیدار با پرسپولیس مشخص شود. کریستیانو رونالدو و اوتاویو دیگر مصدومان النصر هستند که آن‌ها هیچ مشکلی برای دیدار با پرسپولیس ندارند چرا که آسیب دیدگی‌شان جدی نیست.

روزنامه الریاضیه درباره آمریک لابورت هم نوشت: لابورت مصدومیت خود را پشت سرگذاشته است و آماده بازی شده است. شاید او به دیدار با پرسپولیس نرسد اما قطعا می‌تواند تیم را در بازی حساس برابر الهلال همراهی کند.

النصر در حالی به مصاف پرسپولیس می‌رود که با ۱۲ امتیاز صعودش را به دور بعد قطعی کرده است و با کسب یک تساوی به عنوان صدرنشین صعود خواهد کرد این درحالی است که پرسپولیس ۷ امتیازی است و برای صعود نیاز به کسب امتیاز دارد.

سپاهان از بهترین‌های ایران و آسیا ست

سرمربی نیروی هوایی عراق به ستایش از سپاهان پرداخت و تاکید کرد که شاگردان مویاسی از بهترین تیم‌های ایران و آسیا هستند.

به گزارش پیام آشنا به نقل از iwinwin، نیروی هوایی در ادامه مرحله گروهی لیگ قهرمانان آسیا به مصاف سپاهان خواهد رفت.

این بازی امروز (دوشنبه) به میزبانی سپاهان و در ورزشگاه آزادی برگزار خواهد شد.

ایوب ادویشو، سرمربی نیروی هوایی عراق قبل از دیدار با سپاهان گفت: امیدوار هستیم که تیم باتوجه به شخصیتی که دارد عملکرد خوبی از خود نشان دهد و با نتیجه‌ای خوب زمین را ترک کنیم. سپاهان از بهترین تیم‌های ایران و آسیاست. آن‌ها بازیکنان بسیار خوبی به ویژه در خط حمله دارند. سرعت تیم در ضد حملات بالاست. آن‌ها تیمی هستند که راه‌حل‌های زیادی برای بازی کردن و گل زدن دارند.

او از نقطه مشترک بین نیروی هوایی عراق و سپاهان سخن به میان آورد و گفت: سپاهان و نیروی هوایی از یک نظر شبیه به هم هستند و آن این که هر دو تیم از ۳ تا ۴ بازیکن خارجی در ترکیب خود استفاده می‌کنند و این کاملا برعکس با الاتحاد است که بازیکنان خارجی زیادی را در اختیار دارد. در این گروه الاتحاد با ۹ امتیاز در صدر جدول رده‌بندی قرار دارد و این درحالی است که سپاهان و نیروی هوایی عراق ۷ امتیازی هستند. جدال رفت دو تیم در عراق با تساوی دو بر دو به پایان رسید.

اسطوره فوتبال مصر: حمله به غزه نفاق و بدی جهان را ثابت کرد

بازیکن سابق تیم ملی فوتبال مصر به انتقاد تند از حمله رژیم صهیونیستی به غزه و سکوت جامعه جهانی پرداخت.

به گزارش پیام آشنا به نقل از اسپورت، اسطوره فوتبال مصر برای نخستین بار بعد از حمله رژیم صهیونیستی به غزه در تلویزیون حاضر شد. او گفت: ۵۰ روز می‌گذرد و جهان منافق، ساکت است. ۵۰ روز می‌گذرد و زنان و کودکان و مردان زیادی شهید شدهاند اما جهان کر و لال شده است و چیزی نمی‌گوید.

ابوتریکه ادامه داد: حمله به غزه بدی و زشتی جهان را نشان داد حق کاملا روشن است و باطل هم همچنین به خدا قسم باطل هرگز پیروز نمی‌شود. زنده باد فلسطین، زنده باد فلسطین.

اولین بازی اسطوره چلسی در لیگ ملی هاکی روی یخ

پتر چک دروازه‌بان پیشین چلسی اولین بازی خود را برای تیم هاکی روی یخ بلفاست جاینتز انجام داد.

به گزارش پیام آشنا. پتر چک دروازه‌بان پیشین چلسی، اولین بازی رسمی خود برای تیم هاکی روی یخ بلفاست جاینتز را انجام داد. در چارچوب مسابقات لیگ الیت هاکی روی یخ بریتانیا، بلفاست جاینتز با نتیجه ۵-۱ مقابل گلاسکو برنده شد.

حدود ۶۰۰۰ تماشاگر این بازی را از ابتدا تماشا کردند و تشویق‌های ویژه‌ای را به اسطوره چلسی اختصاص دادند.

چک به صورت قرضی از تیم آکسفوردسیتی استارز در بلفاست جاینتز حضور دارد. تیم قبلی چک در لیگ برتر حضور نداشت و آنها در یک رده پایین‌تر فعالیت دارند.

این دروازه‌بان افسانه‌ای پس از پایان دوران فوتبالش به سراغ هاکی روی یخ رفت که در اکتبر ۲۰۱۹ به باشگاه گیلدفورد فونیکس ملحق شد و بعد از آن به چلمسفورد چیفتینس پیوست.

کابوس بدترین نمایش فصل چلسی

سرمربی چلسی گفت که شکست ۴ بر یک مقابل نیوکاسل در روز شنبه او را بسیار عصبانی و ناامید کرده است.

به گزارش پیام آشنا به نقل از ساکرنت، در ادامه دیدارهای هفته سیزدهم لیگ برتر انگلیس پنج دیدار برگزار شد که در مهمترین بازی چلسی در خانه نیوکاسل با نتیجه سنگین ۴ بر یک شکست خورد. الکساندر ایساک (۱۳)، جمال لاسکلاس (۶۰) و جوئلینتون (۶۱) و آنتونی گوردون (۸۳) برای نیوکاسل گل زدند و رحیم استرلینگ (۲۳) تنها گل چلسی را ثبت کرد. به این ترتیب شاگردان پوچتینو بعد از دو هفته نتایج خوب یعنی برتری برابر تاتنهام و تساوی برابر سیتی دوباره شکست خوردند.

در این بازی ریس جیمز در دقیقه ۷۳ با دریافت کارت زرد دوم از زمین بازی اخراج شد. پوچتینو پس از تماشای بازی از روی سکوها به دلیل محرومیت گفت: این بدترین بازی فصل ما تا اینجا بود. ما در تک تک چالش‌ها ضعیف بودیم. نشان ندادیم که برای چیز مهمی بازی می‌کنیم. این چیزی است که من را عصبانی و ناامید می‌کند. ما باید در این بازی‌ها یاد بگیریم. الان بسیار، بسیار، بسیار عصبانی هستم چون باید شخصیت بیشتری نشان می‌دادیم. این بدترین بازی ما در این فصل بود. حضور روی سکوها سخت بود. ما نمی‌توانیم از نتیجه شکایت کنیم چون در کل بازی ضعیف ظاهر شدیم. ادی هاو سرمربی تیم نیوکاسل نیز گفت: این یک برد مهم برای ما بود چون بازیکنان زیادی نداشتیم. بازیکنان زیادی در ترکیب ما نبودند ولی توانستیم با قدرت برنده شویم.

پرسپولیس به ریاض رفت

اعضای تیم فوتبال پرسپولیس، تهران را به مقصد ریاض ترک کردند.

به گزارش پیام آشنا. اعضای تیم فوتبال پرسپولیس برای برگزاری دیدار با النصر عربستان در مرحله گروهی لیگ قهرمانان آسیا با پرواز اختصاصی وارش راهی عربستان شدند.

قرار بود کاروان این تیم جمعه عازم ریاض شود اما به دلیل مشکل برای دریافت مجوز فرود در شهر ریاض، سفر آنها لغو شد.

دیدار تیمهای النصر – پرسپولیس امروز دوشنبه ساعت ۲۱:۳۰ در ریاض برگزار خواهد شد.

حضور ٦ آزادکار روس در لیگ برتر کشتی؛ رویارویی امامی و سیداکوف

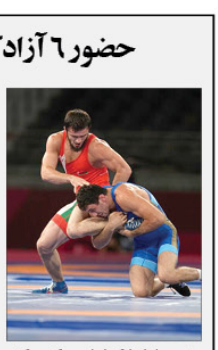

رئیس سازمان لیگ فدراسیون کشتی گفت: تاکنون ۲ تیم راه یافته به نیمه نهایی لیگ برتر کشتی آزاد هر کدام اقدام به جذب ۳ کشتی‌گیر روسی کرده‌اند.

به گزارش پیام آشنا، لیگ برتر کشتی آزاد باشگاه‌های کشور از ۱۸ مهر ماه آغاز شد. لیگ کشتی در ۲ گروه چهار تیمی برگزار شد که در گروه دوم با انصراف گروه ساختمانی جلوداری این گروه با سه تیم ادامه یافت.

یانک شهر و انیوه سازان هوتن در جایگاه نخست گروه‌های خود قرار دارند.

حمید یاری اظهار کرد: نیمه نهایی لیگ برتر کشتی ۱۰ آذرماه در سالن شهدای هفتم تیر تهران برگزار می‌شود که ۴ تیم یانک شهر، انیوه سازان هوتن، پاس تهران و دانشگاه آزاد مازندران با یکدیگر رقابت خواهند کرد.

وی ادامه داد: در لیگ کشتی هر تیم ۲۵ کشتی‌گیر بهمراه دارد که در مرحله نهایی هر تیم می‌تواند از حضور ۲ میل‌پوش داخلی و سه کشتی‌گیر خارجی یا برعکس در ترکیب خود بهره ببرد. تاکنون تیم‌های یانک شهر و انیوه سازان هوتن برای مرحله نهایی هر کدام سه قهرمان جهان و المپیک از کشور روسیه را به خدمت گرفته‌اند.

یاری رئیس سازمان لیگ نلی از کشتی‌گیران روس نبرد اما ژاوریک سیداکوف قهرمان جهان و المپیک یکی از آزادکاران تیم یانک شهر است که مصاف لو یا یونس امامی (انیوه سازان هوتن) از مبارزه‌های حساس فینال لیگ می‌تواند باشد.

رئیس سازمان لیگ فدراسیون کشتی ادامه داد: مرحله نهایی لیگ برتر کشتی فرنگی نیز هشتم آذرماه در شهر اهواز برگزار خواهد شد که تیم‌های گروه ملی صنعتی فولاد ایران، دانشگاه آزاد اسلامی قهم نفت و گاز زاگرس و رعد پدافند ارتش حضور دارند. در لیگ کشتی فرنگی نیز همانند کشتی آزاد هر تیم می‌تواند از ۲ میل‌پوش داخلی و سه کشتی‌گیر خارجی یا برعکس بهره ببرد که تا کنون هیچ تیمی کشتی‌گیر خارجی جذب نکرده‌است.

یاری این را هم گفت: در خصوص ثبت قرار داد کشتی‌گیران خارجی هر تیم باید طبق مفاد لیگ، هزینه ترافسر و بین‌المللی را پرداخت کند و در نهایت برای ثبت نهایی، قرارداد خود را در سازمان لیگ منعقد کنند.

وی در خصوص مصدومیت حسن یزدانی و قرارداد او با یانک شهر، توضیح داد: طبق آیین نامه لیگ، زمانی که کشتی‌گیری برای تیمی کشتی نگیرد یا توافق دوطرف این قرار داد لغو می‌شود. در خصوص قرارداد کاپیتان تیم ملی کشتی با توجه به داخلی بودن آن با باشگاه به صورت ۲ طرفه با یانک شهر لغو شده است.

وی در خصوص قرارداد کامران قاسم‌پور نیز ادامه داد: کامران جزء سهمیه ملی پوشان در لیگ محسوب نمی‌شود و او جز سهمیه هر تیم بوده و قراردادش لغو نشده است.

یک ایرانی شخصیت سال راگبی آسیا شد

کنفدراسیون راگبی آسیا، میرمهدی حسینی را به‌عنوان شخصیت سال ۲۰۲۳ راگبی آسیا انتخاب کرد.

به گزارش پیام آشنا به نقل از ایرنا، مجمع سالیانه کنفدراسیون و مراسم برترین‌های راگبی آسیا در شهر تاشکند ازبکستان برگزار شد که میرمهدی حسینی سرپرست فدراسیون راگبی ایران جایزه شخصیت سال راگبی قاره کهن را به خود اختصاص داد.

کنفدراسیون راگبی آسیا پس از عملکرد رویه جلوی راگبی ایران و اقدامات انجام شده در سال‌های اخیر، حسینی را از بین ۳۹ فدراسیون راگبی آسیا به‌عنوان شخصیت سال ۲۰۲۳ آسیا معرفی کرد و جایزه این عنوان توسط قیس عبدالله رئیس کنفدراسیون راگبی به حسینی اهدا شد.

مدال تاریخی زنان ایران که در مسابقات آسیا برای اولین بار به مدال برنز رسیدند و همچنین اعزام‌های مختلف تیم‌های ملی کشورمان از جمله اولین حضور جوانان ایران در مسابقات قهرمانی آسیا از جمله اقدامات فدراسیون راگبی ایران در سال ۲۰۲۳ بوده است.

همچنین در حاشیه این نشست رئیس فدراسیون راگبی ایران جلسه‌ای با مقامات فدراسیون راگبی ژاپن داشت تا همکاری بیشتری بین این دو فدراسیون ایجاد شود. ژاپن اخیرا در هر دو بخش بانوان و مردان موفق شد تک سهمیه قاره آسیا برای حضور در المپیک پاریس را بدست آورد.

مقیمی: تنیس یک رشته لاکچری است

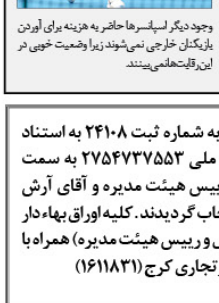

ملی‌پوش تنیس ایران درباره هزینه‌های بالای این رشته، گفت: تنیس در همه جای دنیا محبوب است. این رشته لاکچری است و نیازمند هزینه‌های زیادی است.

به گزارش پیام آشنا به نقل از ایرنا، سینا مقیمی در خصوص رویدادهایی که قرار است در ایران برگزار شود، اظهار داشت: در فیوچرز قبلی به ۸ نفر برتر رسیدم و این بار تمام تلاشم را می‌کنم تا نتیجه بهتری در فیوچرز بگیرم. در حال حاضر حدودا در رنکینگ ۱۱۳۰ جهان هستم و می‌خواهم این جایگاه را ارتقا دهم. برنامه دارم که از شروع فیوچرز ایران به ترکیه بروم و در رقابت‌های بین‌المللی شرکت کنم تا بتوانم آمادگی بالاتری را برای مسابقات کیش داشته باشم. فعلا با مربی خارجی در حال تمرین هستم و تا شروع مسابقات، هر روز آمادگی خودم را بالاتر می‌برم.

وی با اشاره به ادامه روند حرفه‌ای خود در تنیس، عنوان کرد: رده زیادی در پیش دارم؛ الان ۲۲ ساله هستم و حداقل ۱۵،۱۰ سال دیگر از عمر حرفه‌ای من باقی مانده است. رقبای ما سطح بالاتری دارند ولی فکر می‌کنم در مسابقات بین‌المللی ایران بتوانیم نتیجه بهتری بگیریم، زیرا در زمینی که به آن عادت داریم، بازی می‌کنیم.

ملی‌پوش تنیس ایران در خصوص توقعات خود از فدراسیون، توضیح داد: عملکرد فدراسیون در برگزاری مسابقات داخلی و بین‌المللی خوب بوده و شرایط منناسبی را برای ورزشکاران مهیا کرده است. از نظر هزینه و آمادگی کمک بسیاری به ما شده، اما به نظرم باید اسپانسرهای بیشتری به این ورزش بیایند. یا در نظر گرفتن داشته‌ها تا اینجا خوب بودند اما تنیس نیازمند جوایز و هزینه‌های بیشتری است. اینکه مسابقات جایزه بزرگ ۱۰۰۰ امتیازی را در زمین و شرایط نامناسب برگزار کنند و تنها ۳۰ میلیون جایزه بدهند، وجهه بدی دارد و باعث کم شدن اسپانسرمی شود.

وی ادامه داد: می‌توانم بگویم بین ۱۰ نفر برتر ایران هستم و این موفقیت در جمعیت ۸۰ میلیونی چیز ساده و کمی نیست. نمی‌خواهم رشته خودمان را با فوتبال مقایسه کنم ولی انتظار بیشتری برای حمایت داریم. فکر می‌کنم باید شرایط بهتری را برای اسپانسرها ایجاد کنند و احترام بیشتری برای آن‌ها قائل شوند تا در آینده شاهد حمایت و هزینه بالاتری باشیم.

مقیمی درباره هزینه‌های بالای رشته تنیس، گفت: این رشته در همه جای دنیا بسیار محبوب است ولی در فرهنگ ایران خیلی به آن اهمیت داده نمی‌شود. تنیس یک ورزش لاکچری است و نیازمند هزینه‌های بالاتری است تا رشد بهتری داشته باشد. لیگ برتر برگزار شد و تیم پدافند نیز در آن اول شد اما شرایط بسیار بدی داشت. یا این وجود دیگر اسپانسرها حاضر به هزینه برای آوردن بازیکنان خارجی نمی‌شوند زیرا وضعیت خوبی در این رقابت‌ها نمی‌بینند.

آگهی تغییرات شرکت با مسئولیت محدود مهندسی بهین مهراز راد به شناسه ملی ۱۰۱۹۰۰۵۵۷۳۳ و به شماره ثبت ۲۴۱۰۸ به استناد صورتجلسه هیئت مدیره مورخ ۱۴۰۲/۰۸/۰۸ تصمیمات ذیل اتخاذ شد: آقای اصغر سعادتی راد با کد ملی ۲۷۵۴۷۳۷۵۵۳ به سمت مدیرعامل و رییس هیئت مدیره و خانم مریم رحیمی فکور با کد ملی ۰۰۸۰۱۶۵۴۷۸ به سمت نایب رییس هیئت مدیره و آقای آرش محمودی با کد ملی ۰۰۷۱۶۷۶۱۱۲ به سمت عضو اصلی هیئت مدیره (خارج از شرکاء) به مدت نامحدود انتخاب گردیدند. کلیه اوراق بهاء دار و تعهد آور شرکت از قبیل چک، سفته، بروات و عقود اسلامی با امضای آقای اصغر سعادتی راد (مدیر عامل و رییس هیئت مدیره) همراه با مهر شرکت معتبر میباشد. اداره کل ثبت اسناد و املاک استان البرز اداره ثبت شرکت ها و موسسات غیر تجاری کرج (۱۶۱۱۸۳۱)

آگهی تغییرات شرکت با مسئولیت محدود مهندسی بهین مهراز راد به شناسه ملی ۱۰۱۹۰۰۵۵۷۳۳ و به شماره ثبت ۲۴۱۰۸ به استناد صورتجلسه مجمع عمومی عادی بطور فوق العاده مورخ ۱۴۰۲/۰۸/۰۸ تصمیمات ذیل اتخاذ شد: آقای اصغر سعادتی راد با کد ملی ۲۷۵۴۷۳۷۵۵۳ و خانم مریم رحیمی فکور با کد ملی ۰۰۸۰۱۶۵۴۷۸ و آقای آرش محمودی با کد ملی ۰۰۷۱۶۷۶۱۱۲ (خارج از شرکاء) به عنوان اعضای اصلی هیئت مدیره به مدت نامحدود انتخاب گردیدند. اداره کل ثبت اسناد و املاک استان البرز اداره ثبت شرکت ها و موسسات غیر تجاری کرج (۱۶۱۱۸۳۰)

آگهی تغییرات شرکت با مسئولیت محدود مهندسی بهین مهراز راد به شناسه ملی ۱۰۱۹۰۰۵۵۷۳۳ و به شماره ثبت ۲۴۱۰۸ به استناد صورتجلسه هیئت مدیره مورخ ۱۴۰۲/۰۸/۰۸ تصمیمات ذیل اتخاذ شد: آقای اصغر سعادتی راد با کد ملی ۲۷۵۴۷۳۷۵۵۳ به سمت مدیرعامل و رییس هیئت مدیره و خانم مریم رحیمی فکور با کد ملی ۰۰۸۰۱۶۵۴۷۸ به سمت نایب رییس هیئت مدیره و آقای آرش محمودی با کد ملی ۰۰۷۱۶۷۶۱۱۲ به سمت عضو اصلی هیئت مدیره (خارج از شرکاء) به مدت نامحدود انتخاب گردیدند. کلیه اوراق بهاء دار و تعهد آور شرکت از قبیل چک، سفته، بروات و عقود اسلامی با امضای آقای اصغر سعادتی راد (مدیر عامل و رییس هیئت مدیره) همراه با مهر شرکت معتبر میباشد. اداره کل ثبت اسناد و املاک استان البرز اداره ثبت شرکت ها و موسسات غیر تجاری کرج (۱۶۱۱۸۳۱)

نکته

مزایای مهم کراسفیت روی عملکرد بازیکنان فوتبال

یک مربی فوتبال معتقد است که فعالیت در رشته کراسفیت روی عملکرد فوتبالیست ها تاثیر دارد و می تواند باعث بهتر شدن عملکرد تنفسی و قلبی عروقی در این ورزشکاران شود

به گزارش پیام آشنا به نقل از ایسنا، یعقوب سلحشور در این خصوص اظهار کرد: از آنجا که بیشتر فعالیت های فوتبال به وسیله سوخت و سازهای بی‌هوازی هستند مثل دوره های انفجاری و سریع، حرکات پا با توپ، تکل زدن، سر زدن و اجرای تکنیک و تاکتیک های فوتبالی، اجرای تمرینات تناوبی خیلی شدید در وهله های کوتاه مدت به صورت روزانه (کراسفیت) مزایای بسیار مهمی برای بازیکنان فوتبال دارد، به صورتی که با صرف زمان کم باعث بهتر شدن عملکرد تنفسی، قلبی عروقی و بهبود زمان بازیافت در آن ها می شود.

وی ادامه داد: بازیکنان نخبه فوتبال باید توان بی‌هوازی بالایی داشته باشند به این دلیل که در تولید سریع انرژی و استقامت قلبی تنفسی و عضلانی آن ها نقش بسزایی دارد. تمرینات کراسفیت به دلیل دارا بودن تنوع، جذابیت، افزایش بروز ده قلبی و ایجاد عملکرد بسیار خوب در بازیکنان نخبه باعث پیشرفت و آماده سازی سریع آن ها به جهت نمایش و اجرای سطح بالای آن ها در مسابقات خواهد شد.

همچنین انیس قنبری مربی کراسفیت خوزستان در این خصوص به ایسنا، گفت: کراسفیت ترکیبی از تمرینات قدرتی، استقامتی، ژیمناستیک، انفجاری، پلایومتریک و وزنه برداری به شیوه المپیکی هست که با وسایل و همچنین وزن بدن انجام می شود. وهله های فعالیتی کراسفیت در هفته به صورت روزانه و مدت زمان آن کم اما شدت تمرینات بالا است. نحوه اجرای تمرینات به صورت دوره ای است مثلا شما یک تمرین انفجاری انجام می دهید و بدون وقفه سراغ حرکت بعدی می روید.

این مربی کراسفیت عنوان کرد حرکات اصلی کراسفیت ترکیبی از حرکات پرسی، کشیدنی، دویدنی، پاروبی و لسکوات است اما تنوع حرکتی بسیار بالایی وجود دارد. کراسفیت در اصل به معنی دستیابی به آمادگی جسمانی بالا در تمامی زمینه ها است و به صورت کلی برای ارتقاء توان فیزیکی، استقامت تنفسی، قلبی و عضلانی فرد است.

وی بیان کرد: این رشته بسیار پرهیجان و جذّاب است و به دلیل صرف زمان کم، تنوع بسیار بالای حرکتی و رسیدن به اوج اجرا هر فرد، بین بازیکنان نخبه خیلی از رشته های ورزشی به خصوص فوتبال، محبوبیت بالایی پیدا کرده و نه تنها با محبوبیت خود بلکه با ارائه تمرینات نوین جایگاه بسیار بالایی به رشته آمادگی جسمانی داده است. به صورتی که با این میزان اقبال پیش بینی می شود این رشته برای سالیان سال سلطان رشته های آمادگی جسمانی باقی بماند. قنبری گفت: اکنون اهداف کراسفیت بعد از سال ها تلاش مستمر در جهت توسعه و آشنایی با این رشته، فراتر رفته و قصد داریم این رشته را به صورت پایه در تمرینات آماده سازی تمرینی بازیکنان نخبه رشته های مختلف ورزشی جای گذاری کنیم.

اخبار

داور تیر و کمان ایران نامزد بهترین داور جهان شد

فدراسیون جهانی تیروکمان حسین نصیری‌نژاد را به عنوان یکی از سه کاندیدای بهترین داور این رشته در سال جاری میلادی معرفی کرد.

به گزارش پیام آشنا به نقل از روابط عمومی فدراسیون تیراندازی با کمان، فدراسیون جهانی اسامی برترین کاندیداها در سال ۲۰۲۳ را در بخش‌های مختلف اعلام کرد که در این لیست از ایران، یک کاندیدا حضور دارد.

حسین نصیری‌نژاد از ایران جزو سه کاندیدای بهترین داور تیراندازی با کمان در سال ۲۰۲۳ معرفی شد.

این برای اولین بار است که یک ایرانی کاندیدای این سمت شده که نتیجه آن تا ۱۹ آذرماه مشخص خواهد شد.

حسین نصیری‌نژاد داور بین‌المللی ایران در حال حاضر رئیس کمیته داوران کنفدراسیون تیراندازی با کمان آسیا است و برای قضاوت در مسابقات المپیک پاریس نیز دعوت شده‌است.

آزمون در ایتالیا مشتری پیدا کرد

باشگاه یولونیا ایتالیا خواستار جذب سردار آزمون بازیکن ایرانی تیم فوتبال رم شد.

به گزارش پیام آشنا، تیم فوتبال رم ایتالیا در نقل و انتقالات پیش فصل، سردار آزمون مهاجم ایرانی تیم فوتبال بایرلورکوزن را به صورت قرضی و برای یک فصل در اختیار گرفت. با این حال و با توجه به مهاجمانی همچون «پائولو دیبالا» و «رومالو لوکاکو» فرصت چندانی به مهاجم تیم ملی فوتبال ایران برای حضور در ترکیب رم نمی‌رسد.

در همین خصوص، روزنامه «گازتزا دلو اسپورت» ایتالیا در خبری اعلام کرده است که «تیاگو مونا» سرمربی تیم فوتبال یولونیا علاقه مند است تا آزمون را در نقل و انتقالات زمستانی (ژانویه) به ترکیب تیم خود اضافه کند. ساتوری مدیر ورزشی این باشگاه گفته است با توجه به اینکه فرصت بازی زیادی به آزمون در تیم رم نمی‌رسد، باشگاه یولونیا علاقه مند است تا این بازیکن ایرانی را به خدمت بگیرد. این روزنامه در ادامه مطلب خود آورده است: البته با توجه به اینکه آزمون به صورت قرضی در رم بازی می‌کند احتمال انتقال او به یولونیا بسیار ضعیف است و مدیران این باشگاه در اصل باید با مدیران بایرلورکوزن که مالکیت سردار آزمون را برعهده دارد، وارد مذاکره شوند تا شاید در نقل و انتقالات پایان فصل این بازیکن را به خدمت بگیرند.

لازم به ذکر است با گذشت ۱۲ هفته از رقابت‌های سری A، هر دو تیم رم و یولونیا ۱۸ امتیازی هستند و بر حسب تفاضل گل به ترتیب در رده‌های هفتم و هشتم قرار گرفتند.