payamdaily.ir

پیام آشنا

نخستین روزنامه صبح البرز

سال نهم دوره جدید، شماره ۲۱۸۹
(شماره مسلسل ۲۴۱۸۹، سال بیستم)
یکشنبه / ۶ آذر / ۱۴۰۱
۲ / جمادی الاولی / ۱۴۴۴
27 / November / 2022
۸ صفحه/ قیمت ۳۰۰۰۰ ریال

@Payamashna

یادداشت وزیر فرهنگ به مناسبت پیروزی تیم ملی فوتبال ایران

۵

مدیریت شهری علت خشک شدن تعدادی از درختان بوستان ملی ایران کوچک را بررسی کند

۲

دبیر کانون سراسری انبوه سازان مطرح کرد:

پاس کاری در ساخت مسکن

۶

رهبر معظم انقلاب اسلامی در دیدار بسیجیان:

مهم‌ترین شیوه دشمن جعل و دروغ پردازی است

۲

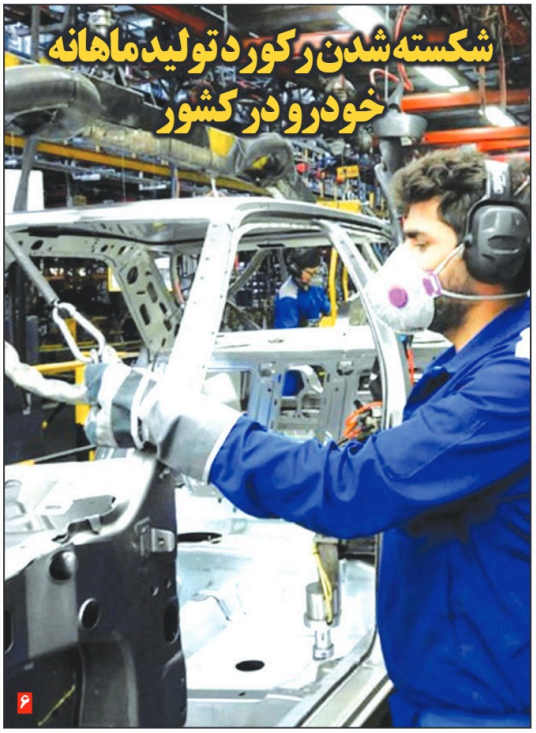

شکسته شدن رکورد تولید ماهانه خودرو در کشور

۶

کشاورزی در زمین گلف کاخ مروارید!

اخیراً خبری درباره کشت کاهو و کلم در بخشی از اراضی کاخ مروارید کرج که پیش‌تر به عنوان زمین گلف استفاده می‌شده، در فضای مجازی دست به دست شد. رئیس هیئت گلف استان البرز و همچنین مدیرکل میراث فرهنگی البرز در این خصوص توضیحاتی دادند. رضا عباس زاده-رئیس هیئت گلف استان البرز اظهار کرد: چهار سال است...

۵

۶ حالت صعود ایران به مرحله حذفی جام جهانی

تیم ملی ایران به احتمال زیاد به مرحله حذفی جام جهانی صعود می‌کند. با پیروزی ایران مقابل ولز و تساوی انگلیس و آمریکا در دیدارهای دوم مرحله گروهی جام جهانی، اتفاقات به نفع شاگردان کارلوس کی‌روش تمام شده است. در جدول رده‌بندی گروه A، انگلیس با ۴ امتیاز اول است و ایران با ۳ امتیاز در رده دوم قرار دارد...

۷

۱۰ ماده غذایی برای آنکه راحت‌تر نفس بکشید

۴

سرمقاله

خلأ گفتمانی وَ روند معکوس تاب‌آوری!

الهام آمرکاشی

درحالی طی ماه‌های گذشته تاکنون، سیر و مسیر اخبار متعدد در کشور، حول محور اعتراض و اغتشاش درحال چرخش است که مفهوم تاب‌آوری در شرایط ناهنجار، ازجمله مفاهیم قابل بیان است که به اعتقاد اکثریت اهالی جامعه‌شناس در این مسیر؛ فرهنگ‌سازی و تکرار آموزه‌های به‌زیستی می‌تواند تا حد قابل توجهی به روند افزایش تاب‌آوری افراد جامعه کمک کننده باشد. از نگاه جامعه‌شناختی و تحلیل‌های روان‌شناسانه؛ یک خبر، تا هرآندازه تلخ و فاجعه‌بار باشد برای گروه و قشری از افراد جامعه می‌تواند قابل تحمل و درک باشد؛ اما زمانی که تکرار یک فاجعه، بازه زمانی مفصلی را به خود اختصاص می‌دهد؛ تبیین رویکرد تازه برای ثبات و قرار آرامش از دست‌رفته در جامعه -جدای از مبحث درنظرگرفتن راهکارهای حائز توجه برای فروکش بلوای به‌وجود آمده- از ضروریات اجتماع مدنی محسوب می‌شود. امری که این روزها بار سنگینی را به نوش نولتمردان و صاحبان فن در این زمینه واگذار کرده و باید بتوان با تدبیر مشخص در جهت تسکین آلام افراد جامعه، راهبردی متقن را در پیش داشت.

ادامه در صفحه ۲

در این شماره می‌خوانید:
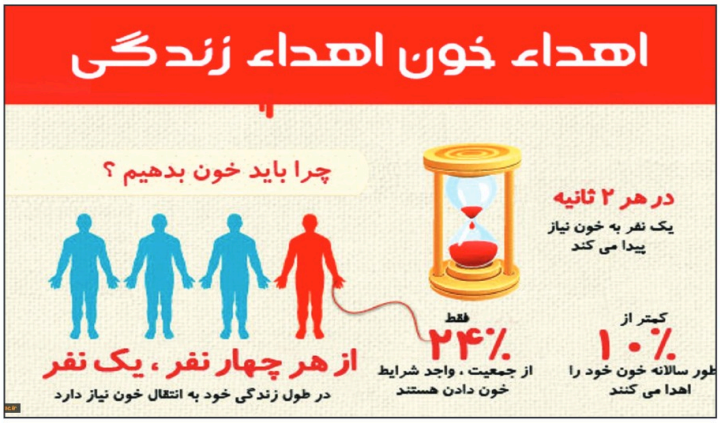
۲ باید اصلاحاتی در حکمرانی انجام دهیم
۳ اسقاط خودرو روی هوا
۴ نقشه کروناییِ کشور آبی‌تر شد
۶ اقتصاددان‌ها بر خط هستند
۷ نیمار: سخت‌ترین روزها را تجربه می‌کنم
۸ وقتی حالتان بد است این کارها را نکنید