اخبار کوتاه

طارمی در جمع ۲۵ گلزن تاریخ پورتو

مهدی طارمی با زدن شصت و چهار گل برای پورتو در جمع ۲۵ بازیکن برتر تاریخ این باشگاه پرتغالی قرار گرفت.

به گزارش پیام آشنا به نقل از لوجو گو، مهدی طارمی پس از گلزنی مقابل ویزلا، مقابل ژیل یوسته نیز گلزنی کرد و به رده بیست و پنجم بهترین گلزنان تاریخ باشگاه پورتو رسید. ملی‌پوش ایرانی پس از ۱۱۸ بازی برای آبی و سفیدها ۶۴ گل به ثمر رسانده است و در رده بیست و پنجم قرار گرفت و با رکورد تیکوتیو سوارس برابری کرد.

طارمی با توجه به روند گلزنی که دارد می‌تواند هم‌چنان به پیشروی خود در این فهرست ادامه دهد. تئوفیلو گوتیرس، اسطوره مهاجم پیشین پرویا ۶۶ گل در رتبه بعدی قرار دارد، مارگا و فلکائو هر دو ۷۲ گل و رباح ماجر ۷۵ گل به ثمر رسانده‌اند. مهدی می‌تواند در این فصل به رکوردهای گلزنی این بازیکنان بزرگ و مطرح برسد.

طارمی در ۳۰ سالگی یکی از بهترین مراحل دوران حرفه‌ای خود را سپری می‌کند و علاوه بر گلزنی در دلن پلس گل نیز رکورد خوبی از خود به نمایش گذاشته است و در بین مؤثرترین بازیکنان لیگ است.

پورتو در دیدار بعدی خود باید به دیدار آروکا برود که این دیدار از دیدارهای لیگ پرتغال است.

فرانسوی‌ها خواستار تکرار فینال جام جهانی شدند

هواداران فرانسه خواستار تکرار فینال جام جهانی ۲۰۲۲ هستند.

به گزارش پیام آشنا به نقل از RMC Sport، فرانسوی‌ها طوماری تنظیم کرده‌اند و به دلیل ضعف داوری خواستار تکرار فینال جام جهانی ۲۰۲۲ هستند.

در این طومار، حرکت آنخل دی ماریا و اعلام خطای بنالتی به سود آرژانتین، اشتباه دانسته شده و همچنین هواداران فرانسوی عقیده دارند که داور نباید گل لیول مسی در وقت اضافه را قبول می‌کرد چرا که دوباره این ذخیره تیم ملی آرژانتین وارد زمین شده بودند.

قرار است بعد از رسیدن امضاهای این طومار به ۵۰۰ هزار امضا، با رئیس فیفا درباره تکرار دیدار نهایی صحبت شود.

پیام دختر پله همزمان با وخامت حال ستاره سابق سلتا

دختر پله همزمان با وخیم‌تر شدن حال پله، اسطوره این کشور پیامی در اینستاگرام خود منتشر کرد.

به گزارش پیام آشنا نقل از گلوبو، وضعیت سلامتی پله اسطوره برزیل در روزهای اخیر همچنان روبه وخامت بوده است. حالا دختر این مهاجم سابق عکسی از پدر ۸۲ ساله خود در بستر بیماری منتشر کرده است. در این پیام آمده است: ما به میارزه و ایمان به سلامتی ادامه می‌دهیم. یک شب دیگر با هم.

پله بیمارستان آلبرت اینشتین در ساقوپائولو روز چهارشنبه اعلام کرد که سرطان پله در حال پیشرفت است و او به دلیل مشکلات کلیوی و قلبی نیاز به مراقبت‌های ویژه بیشتری دارد. اسطوره فوتبال از اواخر ماه نوامبر برای شیمی درمانی تومور روده بزرگ در بیمارستان بستری شده است.

طبق گزارش رسانه‌ها، شیمی درمانی پله اخیراً با شکست مواجه شده است. بیمارستار ه فوتبال برزیل نیز در ویدئویی که در ایستاگرام منتشر کرده به پله‌ای احترام کرد و نیاز گفت: همه‌طور که می‌دانید به بخشی از زندگی ورزشی من است. پادشاه! عشق و احترام ما برای توست.

ناراحتی گواردیولا از اضافه وزن بازیکن منچستر سیتی بعد از جام جهانی

پپ گواردیولا اضافه وزن را دلیل بازی ندادن به کاوین فیلیپس دانست و عنوان کرد با این بازیکن به صورت خصوصی صحبت کرده است.

به گزارش پیام آشنا به نقل از پی ساگر، پپ گواردیولا روز جمعه گفت که کاوین فیلیپس هافبک منچسترسیتی بعد از حضور در جام جهانی با انگلیس اضافه وزن پیدا کرده و قادر به تمرین نیست.

این بازیکن ۲۷ ساله حتی در بازی پنجشنبه شب جام اتحادیه مقابل لیورپول در ورزشگاه اتحاد روی نیمکت نبود و در فهرست نفرات تیمش قرار نداشت. خیلی‌ها درباره این بازیکن کنجکاو بودند که سرمربی سیتی گفت او مصدوم نیست و با اضافه وزن از جام جهانی به محل تمرین تیم آمد. نمی دانم چرا او در شرایط خوبی قرار ندارد و به همین خاطر در فهرست نفرات تیم برای بازی با لیورپول نبود.

سیتی در جام جهانی ۱۶ بازیکن داشت که بیش از هر باشگاه دیگری در لیگ برتر بود و به همه آنها پس از پایان خوشرنگ در قطر ۲۰۲۲ مرخصی داده شد.

گواردیولا در ادامه درباره وضعیت فیلیپس گفت: زمانی که او آماده شود، بازی خواهد کرد زیرا ما به او نیاز داریم. در ادامه فصل خیلی به او نیاز داریم. سرمربی اسپانیایی در پاسخ به این سوال که آیا از وضعیت او وحاقی این بازیکن بعد از جام جهانی ناامید شده است یا خیر پاسخ داد: یک گفت‌وگوی خصوصی با کاوین داشتم و دوست ندارم وارد جزئیات شوم.

من سیتی روز چهارشنبه در خارج از خانه مقابل لیدز یونایتد به میدان خواهد رفت.

منچسترسیتی و لیورپول در ورزشگاه اتحاد برابر هم به میدان رفتند که سیتی در نهایت توانست ۳ بر ۲ به برتری دست یابد و رامی دوربعدی رقابت هاشود به این ترتیب اولین جام فصل از دست لیورپول پرید و باید دید این تیم در ادامه فصل چه عملکردی خواهد داشت.

اکنون شاگردان پپ گواردیولا در مرحله یک چهارم نهایی به مصاف ساوتهمپتون می‌روند که دوره‌گرد مقابل لیتکان سیتی پیروز شد.

شاهکار «جیمز هاردن» در لیگ NBA

فوق ستاره تیم فیلادلفیا موفق شد در بازی مقابل کلیپرز آمار خیره کننده‌ای ثبت بر ساند.

به گزارش پیام آشنا، در بازی‌های دیروز (شنبه) ۳ دی ۱۴۰۱ لیگ بسکتبال NBA، تیم فیلادلفیا برابر سیکسرز در حالی موفق شد با نتیجه ۱۱۹ - ۱۱۳ لس آنجلس کلیپرز را شکست دهد که فوق ستاره این تیم یک رکورد خارق العاده را به نام خود ثبت کرد.

جیمز هاردن، پوینت گارد فیلادلفیا که در این بازی یکی از ارکان اصلی پیروزی این تیم بود، موفق شد ۲۰ امتیاز، ۱۱ ریباند و ۲۱ پاس گل را به ثبت برساند. فوق ستاره فیلادلفیا ضمن ثبت تریپل دبل، موفق شد در دوران حرفه‌ای خود بیشترین تعداد پاس گلش در یک بازی را به ثبت برساند. پس از این آمار، NBA در برخی گزارش‌های خود به جیمز هاردن لقب آقای پاس گل را داد.

حذف لیگ قهرمانان و تولد مسابقات جدید در آسیا با انقلاب AFC



کنفدراسیون فوتبال آسیا تغییرات گسترده‌ای را مسابقات باشگاهی در قاره آسیا ایجاد کرد.

به گزارش پیام آشنا، کنفدراسیون فوتبال آسیا جمعه با انتشار اطلاعیه‌ای از تغییرات گسترده در مسابقات باشگاهی این قاره خبر داد.

بزرگترین تغییر مربوط به حذف دو رقابت لیگ قهرمانان آسیا و AFC کاپ است. براساس اعلام کنفدراسیون آسیا، مسابقات باشگاهی قرار است از فصل ۲۰۲۵-۲۰۲۴ در سه سطح دیگر برگزار شود.

بر این اساس در سراسر قاره آسیا ۷۶ باشگاه با یکدیگر رقابت خواهند کرد.

سطح اول:

در این سطح ۲۴ باشگاه حاضر خواهند بود که ۱۲ تیم در شرق و ۱۲ تیم در غرب آسیا با هم به شکل مسابقات لیگ رقابت می‌کنند. هر باشگاه ۸ بازی خانگی و ۴ بازی خارج از خانه را انجام خواهد داد.

سطح دوم:

در این سطح ۲۲ باشگاه در ۸ گروه با هم مسابقه خواهند داد. هر گروه شامل ۴ تیم است و مسابقات مرحله گروهی به صورت رفت و برگشت انجام می‌شود و دو تیم برتر از هر گروه به مرحله یک هشتم صعود خواهد کرد.

سطح سوم:

در این سطح ۲۰ باشگاه در قالب ۵ گروه تقسیم شده و به صورت تک بازی با هم رقابت خواهند کرد.

حذف سه‌میه بازیکنان خارجی

براساس تصمیم کمیته اجرایی کنفدراسیون فوتبال آسیا قرار است سهمیه بازیکنان خارجی از فصل ۲۰۲۴/۲۰۲۵ حذف شود. این سهمیه سال گذشته از ۱+۳ بازیکن خارجی به ۱+۵ بازیکن خارجی افزایش یافته بود اما حالا با این تصمیم جدید، باشگاه‌ها برای حضور در لیگ قهرمانان آسیا محدودیتی نخواهند داشت.

افزایش جوایز و پاداش‌های مالی

AFC همچنین خبر داد برنامه‌هایی برای افزایش قابل توجه توزیع مالی به باشگاه‌های شرکت کننده دارد اما هنوز جزئیات بیشتر مشخص نشده است. به گفته کنفدراسیون آسیا به زودی در این باره اطلاع رسانی خواهد شد اما انتظار می‌رود تیم‌ها به واسطه حضور در مسابقات قاره‌ای و همچنین رسیدن به تعاون مختلف جوایز به‌مراتب بیشتری را نسبت به فرمت فعلی مسابقات آسیایی دریافت کنند.

مهسا میرزا طبیبی، رکورددار پرش بانیزه زنان:

دختران لایق حمایت هستند



او به پیشرفت دوومیدانی زنان اشاره و بیان کرد: دختران دوومیدانی در یکی، دو سال اخیر خیلی پیشرفت داشته و با توجه به رکوردهایی که ثبت کرده‌اند لایق حمایت هستند.

رکورددار پرش بانیزه زنان با اشاره به پیشرفت زنان دوومیدانی کار می‌گوید آنها با توجه به رکوردهای ثبت شده لایق حمایت بیشتری هستند.

به گزارش پیام آشنا به نقل از ایسنا، مهسا میرزا طبیبی، رکورددار پرش با نیزه زنان در گفت‌وگو با ایسنا به برنامه‌های تمرینی خود با ورود به فصل زمستان اشاره و بیان کرد: تمرینات را بعد از مسابقات لیگ به صورت منظم شروع کرده و با کمک مربی‌ام تمرینات خوبی را در فصل آماده‌سازی پشت سر گذاشته‌ام. آمادگی بدنی خوبی هم دارم. پرش‌های بلندم را شروع کرده‌ام و برای مسابقات داخل سالن آماده می‌شوم.

او در مورد شلنس امارتس به مسابقات قهرمانی داخل سالن آسیا گفت: در چند سالی که رکورد را ارتقاء داده‌ام، تمرکزم بیشتر روی این بوده که در مسابقات جهتی بهتر برتر باشم. در مورد اعزام هم فدراسیون تصمیم می‌گیرد اما امیدوارم جزو نفرات اعزامی قرار بگیرم و در مسابقات هم نتیجه خوبی کسب کنم.

میرزا طبیبی به پیشرفت خود در سال‌های اخیر اشاره و بیان کرد: شرایط بدنی خیلی خوبی دارم و تمریناتم را به صورت منظم دنبال می‌کنم. ۴ متر رکورد خوبی است و در این مدت اصلا پسرفت نکرده‌ام. از ابتدای ورزشم به مرور پیشرفت داشته‌ام اما زمانی که رکوردها حرفه‌ای‌تر می‌شوند، میزان پیشرفت به عوامل دیگری هم بستگی دارد. از جمله اینکه اسپانسرها باید بیشتر کمک کنند تا رکورد را با ابزه‌های منظم و تجهیزات بهتر ارتقاء بدهیم.

محمدی: ایرادهای انتخابی کشتی فرنگی را برطرف می‌کنیم

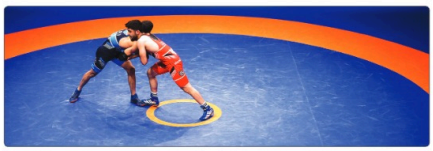

-مدیر فنی تیم‌های ملی کشتی فرنگی گفت: با بررسی همه جلیه مسابقات انتخابی تیم ملی کشتی فرنگی به دنبال رفع و احصاء نواقص آن هستیم.

به گزارش پیام آشنا به نقل از ایرنا، علی محمدی در خصوص مرحله‌نخست چرخه انتخابی تیم کشتی فرنگی قهرمانی کشور اظهار کرد: این مرحله به مدت ۹ روز (۳۰ آذرماه تا ۸ دی ماه) در سالن شهدای هفتم تیر تهران برگزار شد.

وی گفت: استان‌های خوزستان، مازندران و تهران در این پیکارها جایگاه اول تا سوم را کسب کردند. میزبان سازنده نقش به سزایی در کشتی فرنگی دارند که نقش آنان به خصوص در ارایه چهره‌های جدید در کشتی فرنگی مشهود بود.

مدیر تیم‌های ملی کشتی فرنگی در خصوص تجهیز و بازسازی سالن شهدای هفتم تیر تهران نیز گفت: پس از چند دهه فدراسیون هزینه و اقدامات متعددی را در خصوص صوت، روشنایی، خوابگاه برای کشتی‌گیران فراهم کرده تا تاکنون هماهنگ استاندارد جهانی شود.

محمدی همچنین یادآور شد: در این مرحله به استثنای نفرات اول اوزن ۷۰ کیلو با نظر کادر فنی نفرات دوم و سوم و در برخی اوزان نیز تا نفرات پنجم در این مرحله فراخوانده شده‌اند که در نهایت بهترین نفرات آنان در ۲ تورنمنت رنکینگ‌ساز که در بهمن و اسفندماه برگزار می‌شود نیز شرکت خواهند کرد. در دل این رویدادها نیز بهترین نفرات در پایان اواخر فروردین ماه سال آینده به رقابت‌های قهرمانی آسیا اعزام خواهند شد.

وی در پاسخ به این سوال که سه عنوان‌دار جهانی بالگراد از چه مرحله در چرخه انتخابی تیم ملی مشخص خواهد شد، تصریح کرد: محمدرضا گرایی (نقره)، محمد هادی ساروی (برنز) و امین میرزازاده (نقره) پس از رقابت‌های قهرمانی آسیا و چه تختی (آخرین مرحله) به چرخه انتخابی تیم ملی ملحق خواهند شد تا نفرات برتر در قهرمانی آسیا و چه تختی با این مدال آوران در یک تورنمت خارجی مورد محک قرار گیرند تا فرد نهایی مشخص شود.

ارزش جدید فوق ستاره‌ها بعد از جام جهانی قطر



ترانسفرمارکت اقدام به ارزش‌گذاری جدید فوق ستاره‌های دنیای فوتبال بعد از جام جهانی قطر کرده است.

به گزارش پیام آشنا، بازیکنان زیادی در جام جهانی قطر، توجه‌ها را به خود جلب کردند. بعد از پایان این رقابت‌ها ترانسفرمارکت ارزش بازاری این بازیکنان را به روز کرده است.

جام جهانی را بیهوده بزرگ‌ترین صحنه دنیای فوتبال نمی‌نامند. کسانی که عملکرد قوی در مسابقات نشان می‌دهند، ارزش خود را افزایش می‌دهند. در جام جهانی که اخیراً در قطر به پایان رسید نیز همین گونه بود. به همین دلیل است که پورتال Transfermarkt ارزش جدیدی برای بازیکنان تعیین کرده است.

کیلیان امباپه بیش‌ترین افزایش ارزش بازار را به ثبت رساند. بهترین گلزن جام جهانی ۲۰ میلیون یورو افزایش قیمت یافت. ارزش جدید این فوق ستاره فرانسوی به ۱۸۰ میلیون یورو رسیده است. به این ترتیب این بازیکن فرانسوی بار دیگر از لرانیگ هالند (۱۷۰ میلیون) پیشی گرفت و بار دیگر ارزش‌مندترین بازیکن در جهان شد.

لئروفنلدر، هافبک آرژانتینی سنفیکانیز مثل امباپه ۲۰ میلیون یورو به قیمتش اضافه شد و به این ترتیب او در حال حاضر با ارزش بازاری ۵۵ میلیون یورو در لیست قرار دارد. هم‌چنین جولیان آلوارز، مهاجم منچسترسیتی ارزش خود را با ۱۸ میلیون یورو افزایش به ۵۰ میلیون یورو رساند.

در بین بازیکنان بوندسلیگا، یوسوکو گواردیول، مدافع میانی لایپزیگ ارزش خود را با افزایش ۱۵ میلیون یورویی به ۲۵ میلیون یورو رساند و اکنون در لیست بارزش‌ترین مدافعان میانی جهان در کنار روبن دیاس، بازیکن پرتغالی منچسترسیتی قرار دارد.

ارزش جود بلینگام نیز با ۱۰ میلیون یورو افزایش به ۱۱۰ میلیون یورو رسید که ارزش‌مندترین بازیکن بوندسلیگا و رتبه چهارم در جهان است. دایوت اوپامکانو، مدافع بایرن نیز ارزش خود را ۱۰ میلیون یورو افزایش داد و به ۶۰ میلیون یورو رساند.

کاهش ارزش بازیکنان ایرانی بعد از جام جهانی

سایت ترانسفرمارکت ارزش جدید بازیکنان فوتبال جهان را بعد از حضور در جام جهانی اعلام کرده که اکثر بازیکنان تیم ملی فوتبال ایران در این ارزش‌گذاری با افت فاحشی روبرو شده‌اند.

سردار آزمون، علیرضا جهانبخش، سلمان قنبوس، علی قلی‌زاده، کریم انصاری‌فرد، مهدی ترابی، وحید امیری و شجاع خلیل‌زاده از جمله بازیکنانی هستند که با افت ارزش مواجه شده‌اند.

از نکات جالب توجه، افزایش ارزش صادق محرمی، حسین کنعانی‌زادگان، احمد نورالهی و سید حسین حسینی است. همچنین بازیکنانی مانند مهدی طارمی که ستاره ایران در جام جهانی بودند، هیچ افزایشی نداشته‌اند.

دختران، تشک کشتی را بوسیدند!

برای تیم ایران کسب کرده مدتی است به کوراش وارد شده و در اولین تجربه خود نیز به مسابقات جهانی این رشته اعزام شد.

در حالی که دختران کشتی‌گیر خواستار حمایت مسئولان وزارت ورزش هستند و از بی‌توجهی معاونت توسعه ورزش زنان این وزارتخانه گلایه دارند که کاظمی‌پور در انتخابات کمیته ملی پارالمپیک هم شرکت کرد و به عنوان نایب رئیس انتخاب شد. او از حضورش در کمیته پارالمپیک با عنوان فرصت خدمتگزاری یاد کرد در حالی که گویا خدمت به کشتی زنان را فراموش کرده است! فتاحی به کنار گذاشتن کشتی و ورود به کوراش اشاره و بیان کرد: عالم‌ها به تغییر رشته نداشتم اما در رقابت‌های جهانی عناصر پیشنهاد شرکت در این رشته را دادند. ابتدا مخالفت کردم اما دیدم کوراش بیشتر از آلیش حمایت می‌شود. بنابراین در انتخابی تیم ملی این رشته شرکت کردم و انتخاب شدم.

او به مشکلات کشتی زنان و عدم حمایت مسئولان از این رشته اشاره و بیان کرد: فدراسیون زمانی که ارزوی تیم ملی تشکیل می‌شود امکانات مورد نیاز ما را تامین می‌کند و مشکلی از بابت اعزام نداریم اما وزارت ورزش حمایت‌هایی را که باید از ورزشکاران حرفه‌ای انجام بدهد، از این رشته انجام نمی‌دهد. من در مسابقات جهانی و قهرمانی آسیا مدال کسب کردم اما از سمت وزارت ورزش هیچ حمایتی نشدم، حتی از طرف استانم جویبار که مهد کشتی ایران است هیچ حمایتی نشدم و اصلا خبر نداشتند در مسابقات جهانی مدال گرفته‌ام.

فتاحی با بیان اینکه بعد از قهرمانی در مسابقات مختلف درخواست پاداش دادیم و حتی فدراسیون هم به وزارت ورزش نامه زد، تاکید کرد: چند بار قراردادی از طرف وزارت ورزش در ارزوی تیم ملی حاضر شدند و خدم کاظمی‌پور هم آمد، با هم صحبت کردیم و گلایه‌هایمان را گفتیم. کشتی مثل سایر رشته‌ها حمایت نمی‌شود قول داده‌بیگر کارهای استخدامی و جایزه‌ها نیز داده‌اند اما متاسفانه به وعده خود عمل نکرد، حتی وقتی قبل از مسابقات جهانی نماینده وزارت به ارزوی ما آمد، نامه نوشتیم که اگر جایزه نمی‌دهید حداقل کار استخدامی دختران را درست کنید اما این کار را هم انجام ندادند. فدراسیون همچنان پیگیر است که قدمی برای آلیش زنان بردارد.

این مدال‌آور کشتی در ادامه بیان کرد: ۵، ۶ سال است که عضو تیم ملی کشتی ایران هستم و نمی‌توانستم بیشتر از این عمر ورزشی‌ام را در این رشته بگذارم. بنابراین تصمیم گرفتم شاسم را در کوراش امتحان کنم.

نکته

در ورزش ایران علم تمرین اولویت نیست

یک استاد بازنشسته تربیت بدنی با اشاره به فطرت ایرانیان در توجه به رشته‌هایی مانند کشتی و ورزه‌برداری گفته که این مهم باعث شده که کمبودها در مدیریت علم تمرین در این رشته‌ها جبران شود.

به گزارش پیام آشنا به نقل از ایسنا، فرهاد فرید، استاد بازنشسته دانشگاه بن آلمان در رابطه با علم تمرین و نقص‌های آن در ورزش ایران اظهار کرد: علم تمرین، تلفیقی از آناتومی، فیزیولوژی، بیومکانیک، تغذیه و روانشناسی است و برای موفقیت در این علم، باید به سایر علوم دیگر نیز تسلط داشت.

وی گفت: امروزه در دنیا، ورزش بر پایه اصول و علم حرکت می‌کند و تاثیر بسزایی در عملکرد ورزشکاران از نظر تمرین‌های منظم، با برنامه، شناسایی استعدادها، نتیجه‌گیری در عرصه‌های مختلف ورزشی و لذت آسیب ناشی از ورزش می‌شود. این علم در تمام دنیا شناخته شده است و برای ورزش‌های قهرمانی، همگانی و آماتور به کار می‌رود در سال ۱۹۹۴ به تهران آمدم. مشابقه کمبودهای زیادی را در ایران حس کردم.

این جرائم ارتقود گفت: در باشگاه‌های حرفه‌ای آلمان ۱۲ تیم از ۱۰۱ مربی بدنساز برخوردار هستند که هر کدام برای یک رشته به خصوص از لحاظ قدرت، سرعت، استقامت و... انتخاب شده‌اند و هر بازیکنی دارای روانشناس پزشکی خودش است. مشابقه در ایران امکانات خیلی کم است. شاید پنج تا ۱۰ روانشناس پزشکی داشته باشیم که به صورت حرفه‌ای کار می‌کنند و خیلی در این رابطه با این نیروها در مضیقه هستیم.

فرید گفت: در ایران علم تمرین در اولویت قرار ندارد و مقداری از این بابت عقب مانده‌ایم. در صورتی که مهمترین چیز تمرین است، نا شما صحیح تمرین نکنید و سیستم عضلانی و لیگامنی خود را علمی و دانشگاهی تقویت نکنید طبیعتا می‌توانید تخریب‌گر بیشتر شوید.

این استاد بازنشسته دانشگاه بن آلمان عنوان کرد: اگر شما به دنبال تیم‌های لیگ برتر فوتبال بروید می‌بینید که چقدر کمبود وجود دارد و باید مسئولان ورزه برداری و جوانان و همچنین دولت به این موضوع خیلی توجه کنند و بودجه‌های لازم را در اختیار باشگاه‌ها قرار دهند.

وی ادامه داد: ایران به رشته‌های وزنه برداری و کشتی توجه خاصی دارد و چیزهایی که در رشته‌ها می‌بینیم از نظر ژنتیک است که خیلی وقت‌ها غیرت و علاقه به ملت ایران از سوی ورزشکاران حرفه‌ایمان باعث می‌شود کمبودهای که در مدیریت علم تمرین داریم را جبران کنند.

فرید اظهار کرد: تلید رسانه‌ای مانند ورزش هر روز مباحثی را با اساتید ورزشی در میان می‌گذارد و امیدوارم که بتوانیم در آینده این علم را بیشتر در ورزش بیاوریم تا نتیجه بهتری بگیریم.

وی با اشاره به رابطه کم دانشگاه با ورزش خاطر نشان کرد: این روابط باید بیشتر شود و در ورزش حرفه‌ای رخنه کند. متاسفانه همان طور که همکارانم می‌دانند این طور نیست. اگر نتایج را کوتاه مدت بررسی کنیم می‌بینیم که یک جوان یا استعداد ممکن است در مدت کوتاه به جایی برسد. این در حالی است که به پایه آکادمی‌های ورزشی حرفه‌ای زیاد توجهی نمی‌شود. این مهمترین جایی است که باید لگدت نشانه را روی آن بگذاریم و هزینه‌ها را برای آن صرف کرد و برای آینده یک برنامه‌ریزی پنج تا ۱۰ ساله داشته باشیم تا استعدادهای جوانان شکوفا شود.

وی در ادامه گفت: با برگزاری کلاس‌ها و آوردن اساتید اروپایی مجرب به صورت مرتب هر یکی - دو ماه می‌توانیم از نتایج این علم بهره‌برداری کنیم به این که سالی یک بار با برگزاری همایش، سخنرانی، سمینار، سمپوزیوم و بودن هیچ نتیجه‌گیری کنار گذاشته شود.

فرید در پایان گفت: نزدیک ۵۸ سال است که در آلمان حضور دارم و می‌توانم تجربیات خودم را در اختیار همکاران و مسئولانی که به دنبال این فعالیت هستند بگذارم. تاریخ نشست‌هایی قرار دهیم، می‌توان دانشجویان رشته تربیت بدنی را به استفاده از علم تمرین و بهره گرفتن از اساتید با تجربه دنیا دیده که در سطح بالا در اروپا تدریس می‌کنند را تقویت کرد.

اخبار

قهرمانی سازنچیان در مسابقه انتخابی شمشیربازی زنان

نجمه سازنچیان قهرمان مسابقه انتخابی شمشیربازی لسابه سابر زنان ایران شد.

به گزارش پیام آشنا به نقل از ایسنا، مسابقات انتخابی شمشیربازی لسابه سابر زنان به میزبانی تهران برگزار شد و نجمه سازنچیان توانست عنوان قهرمانی را به دست آورد.

۲۸ ساربست در این مسابقات شرکت کردند که در پایان چهار بازیکن اول تیم ملی به مرحله نهایی رسیدند و عنوان اول تا سوم مشترک نیز بین این چهار بازیکن تقسیم شد.

نتیجه نیمه نهایی و فینال به شرح زیر است:

«نیمه‌نهایی

پرمیه برگرد ۱۵ - فلزه رفیعی ۱۴

نجمه سازنچیان ۱۵ - کیانا قرازه ۱۲

«فینال

نجمه سازنچیان ۱۵ - پریمه برزگر ۱۴

به این ترتیب در پایان این مسابقه، نجمه سازنچیان از یزد در جایگاه نخست ایستاد، پریمه برزگر از البرز در رده دوم قرار گرفت و کیانا قرازه از تهران و فلزه رفیعی از گیلان، سوم مشترک شدند.

لوکادیا چقدر از پرسپولیس پول گرفت؟

بررسی پرداختی‌های پرسپولیس به لوکادیانشان می‌دهد این باشگاه به مهاجم هلندی خود هیچ بدهی‌ای نداشته است.

به گزارش پیام آشنا، بورگن لوکادیا که با عقد قراردادی یک ساله به ارزش حدود یک میلیون یورو به پرسپولیس آمده بود، در دوزیش از داربی به بهانه بیماری همسرش ایران را ترک کرد و بعد چند روز رسما قرارداد خود را با پرسپولیس فسخ کرد. حالا پرسپولیس درصدد جمع‌آوری مدارک لازم است تا هرچه زودتر از این بازیکن به فیفا شکایت کند. بررسی‌ها نشان می‌دهد که پرسپولیس درباره این بازیکن به تمام تعهدات مالی خود عمل کرده است و او از نظر مسائل مالی حق فسخ نداشته است. بر اساس پیگیری‌های خبرنگار ایسنا، لوکادیا در زمان امضای قرارداد حدود ۲۰ درصد از مبلغ کل قراردادش را به عنوان پیش قرارداد دریافت کرده و یک ماه بعد از آن ۱۷۰ هزار یورو و دو ماه بعد از این قسط ۱۷۰ هزار یورو دیگر دریافت کرده است. این یعنی با احتساب پیش پرداخت، لوکادیا چیزی حدود ۵۴۰ هزار یورو دریافت کرده است. این در حالی است که لوکادیا قرار بود ۵ ژانویه (۱۵ دی ۱۴۰۱) قسط بعدی خود را دریافت کند.

حالا که پرسپولیس نزدیک به نیمی از مبلغ قرارداد این بازیکن را پرداخت کرده، باید دید آیا در فیفا می‌تواند او را محکوم کند و غرامت بگیرد یا خیر.

قربونِ دَسِتَت، اون شیر آبُ ببند.