اخبار کوتاه

زمان دادگاه شکایت النصر از پرسپولیس مشخص شد

با اعلام روزنامه «الجزیره» عربستان، پرونده شکایت باشگاه النصر علیه پرسپولیس ایران همچنان در جریان است.

به گزارش پیام آشنا به نقل از مهر، بعد از صعود پرسپولیس به فینال لیگ قهرمانان ۲۰۲۰ آسیا با برد مقابل النصر عربستان بود که این تیم سعود به بهانه استفاده پرسپولیس از بازیکنان غیر مجاز، به کمیته انضباطی و سپس کمیته استیناف کنفدراسیون فوتبال آسیا شکایت کرد.

رد شکایت النصری ها در AFC آنها را بر آن داشت که این شکایت را به دادگاه عالی ورزش (CAS) ببرند و آن را پیگیری کنند.

النصری ها در تلاش بودند قبل از برگزاری فینال لیگ قهرمانان، از دادگاه CAS رای محکومیت پرسپولیس را بگیرند و به جای نماینده ایران در فینال شرکت کنند. این هدف النصری ها به دلیل مخالفت پرسپولیس با رسیدگی فوری به این پرونده در مدار رسیدگی عادی قرار گرفت و همچنان در جریان است.

به نوشته روزنامه الجزیره عربستان، جلسه دادگاه کاس در ارتباط با این پرونده روز ۲۳ آگوست (۱ شهریور) برگزار می‌شود و جرایم انضباطی و محرومیت در انتظار کسانی خواهد بود که دچار تخلف شده‌اند.

به گزارش مهر، با بررسی این پرونده در دو کمیته انضباطی و استیناف AFC و ارائه مدارک و مستندات کافی از سوی باشگاه پرسپولیس به نظر نمی‌رسد النصر بتواند در این پرونده، نماینده ایران را محکوم کند.

کویت میزبان رقابت‌های کاراته قهرمانی آسیا شد

اتحادیه کاراته آسیا برنامه مسابقات قهرمانی قاره کهن در سال ۲۰۲۱ را به کلیه کشورهای عضو اعلام کرد.

به گزارش پیام آشنا به نقل از مهر، بر اساس نامه ارسال شده به کلیه کشورهای عضو اتحادیه کاراته آسیا، رقابتهای کاراته قهرمانی آسیا در تمامی رده‌های سنی طی روزهای ۷ تا ۱۰ اکتبر (۱۵ تا ۱۸ مهرماه) به میزبانی کویت برگزار خواهد شد.

بر همین اساس و طبق برنامه اعلام شده ۱۵ مهرماه رقابتهای قهرمانی نوجوانان و ۱۶ مهرماه نیز مسابقات جوانان و ره سنی زیر ۲۱ آسیا در هر دو بخش کاتا و کومیته برگزار خواهد شد. طی روزهای ۱۷ و ۱۸ مهرماه نیز رقابتهای رده سنی بزرگسالان برگزار خواهد شد.

نکته مهم اینکه این مسابقات در فاصله‌ای اندک از بازی‌های المپیک برگزار می‌شود و پس از آن نیز اواخر آبان ماه مسابقات قهرمانی جهان در امارات پیش رو است.

کاپیتان اسپانیا بهترین بازیکن دیدار با لهستان شد

«یوردی آلبا» کاپیتان تیم ملی فوتبال اسپانیا به عنوان بهترین بازیکن دیدار مقابل لهستان انتخاب شد.

به گزارش پیام آشنا به نقل از ایرنا، دیدار اسپانیا و لهستان شنبه شب از گروه E یورو ۲۰۲۰ برگزار شد و در نهایت با تساوی یک بر یک به اتمام رسید. قضاوت این دیدار که در شهر سویل اسپانیا برگزار شد را هدایه لوسانگو از ایتالیا برعهده داشت.

در پایان این دیدار، «یوردی آلبا» مدافع جناح چپ اسپانیا که بارها با پاس‌ها و ارسال‌های مناسب خود مهاجمان تیمش را در موقعیت گلزنی قرار داد به عنوان بهترین بازیکن زمین معرفی شد.

هم اکنون در این گروه سوئد با چهار امتیاز صدرنشین است و اسلواکی با سه امتیاز در رتبه دوم قرار دارد. اسپانیا با ۲ و لهستان نیز با یک امتیاز در رتبه‌های بعدی هستند.

در دیدارهای پایانی این گروه که بین اسپانیا با اسلواکی و همچنین لهستان با سوئد برگزار خواهد شد، هر چهار تیم شانس صعود دارند.

کلوپ: دلم برای بازیکنان در یورو ۲۰۲۰ می‌سوزد

کرمان: کرونا، فشردگی بازیها و شرایط خاص حاضر در فوتبال اروپا عواملی هستند که باعث نگرانی یورگن کلوپ برای بازیکنان شده است.

به گزارش پیام آشنا به نقل از خبرگزاری فرانسه، یورگن کلوپ سرمربی تیم فوتبال لیورپول در ارزیابی خود از یورو ۲۰۲۰ گفت: این فصل فشرده ترین فصل برای همه بازیکنان فوتبال بود. به همین دلیل آسیب دیدگی عضلانی جزئی و گرفتگی عضلات ساق پا در یورو ۲۰۲۰ تعجب آور نیست. مشخص بود که همه بازیکنان تمام تلاش خود را برای تیم ملی کشورشان می کنند. اکنون گرما نیز وجود دارد که به نوبه خود عمل می کند و تاثیر منفی دارد. من برای بازیکنان کمی متاسفم و دلم برای شان می سوزد شما می خواهید در تورنمنتی مانند یورو در بهترین شکل باشید ولی شرایطی مثل فشردگی، گرما و کرونا است که نگرانی ها را زیاد کرده است.

دور دوم مرحله گروهی یورو ۲۰۲۰ نیز به پایان رسید و از فردا یکشنبه بازیهای دور سوم و پایانی مرحله گروهی برگزار می شود تا در پایان، چهره ۱۶ تیم راه یافته به مرحله یک هشتم نهایی مشخص شود.

۲ طلا، یک نقره و ۲ برنز فرنگی کاران ایران در تورنمنت ترکیه

در پایان رقابت‌های ۵ وزن نخست کشتی فرنگی جام وهبی امره در ترکیه، فرنگی کاران ایران صاحب ۲ مدال طلا یک نقره و ۲ برنز شدند.

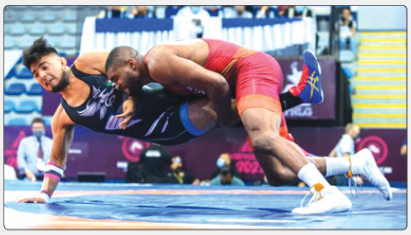

به گزارش پیام آشنا به نقل از ایسنا، مسابقات رده بندی پنج وزن نخست کشتی فرنگی جام وهبی امره ترکیه در شهر استانبول برگزار شد و سجاد عباس پور و محمدرضا مختاری در اوزان ۵۵ و ۷۲ کیلوگرم به مدال طلا دست یافتند. پویا دادمرز در وزن ۵۵ کیلوگرم صاحب مدال نقره شد و میثم دلخانی و امین کلویانی نژاد نیز در اوزان ۶۳ و ۷۲ کیلوگرم به مدال برنز رسیدند.

در وزن ۵۵ کیلوگرم، رقابت‌ها به صورت دوره‌ای و در دو گروه ۳ نفره برگزار شد که سجاد عباس پور در دور اول ودرینکوف از روسیه را مغلوب کرد و با توجه به حاضر نشدن رجب از ترکیه، در دیدار دوم نیز پیروز شد و به مرحله نیمه نهایی راه یافت. پویا دادمرز نیز مقابل گریگوروف از بلغارستان و کلیچ از ترکیه به برتری رسید و به مرحله نیمه نهایی رفت. دو کشتی گیر کشورمان در مرحله نیمه نهایی نیز مقابل رقبای خود به برتری دست یافتند و راهی فینال شدند. عباس پور در دیدار فینال با نتیجه ۳ بر ۳ به پیروزی رسید و به مدال طلا دست یافت. دادمرز نیز صاحب مدال نقره شد.

در وزن ۶۳ کیلوگرم میثم دلخانی پس از استراحت در دور اول در دور دوم سلیمان اف از قرقیزستان را مغلوب کرد و به مرحله نیمه نهایی راه یافت. وی در این مرحله مقابل مهمت جگر از ترکیه مغلوب و راهی دیدار رده بندی شد دلخانی در دیدار رده بندی مقابل دیگر حریف ترک به برتری دست یافت و صاحب مدال برنز شد. محمد نوربخش دیگر نماینده کشورمان در دور نخست به مصاف آسخات محمدعلی اف از قزاقستان به پیروزی رسید اما در کشتی دوم با نتیجه ۱۰ بر ۹ مغلوب حریف ترک خود شد و با توجه به شکست این حریف، از دور رقابت‌ها کنار رفت. در وزن ۷۲ کیلوگرم محمدرضا مختاری در دور نخست "گوزیل" از کشور ترکیه را مغلوب کرد. در همین وزن امین کلویانی نژاد مقابل دیمیتروف از بلغارستان به پیروزی دست یافت. دو نماینده کشورمان در دور بعد به مصاف هم رفتند که مختاری با نتیجه ۲ بر یک مقابل کلویانی نژاد به پیروزی دست یافت و به مرحله نیمه نهایی رفت. وی در این مرحله با نتیجه ۸ بر صفر حریفی از کشور روسیه را مغلوب کرد و به دیدار فینال راه یافت. مختاری در دیدار پایانی با نتیجه ۸ بر صفر مورات داق از کشور ترکیه را از پیش رو برداشت و به مدال طلا دست یافت. کلویانی نژاد نیز با توجه به حاضر نشدن حریفش در گروه شانس مجدد به دیدار رده بندی رفت و در این دیدار نیز با نتیجه ۸ بر ۳ از سد حریف روس خود گذشت و صاحب مدال برنز شد.

در وزن ۸۲ کیلوگرم در پایین جدول محمد ناقوسی در دور اول مقابل یونس اف از روسیه شکست خورد و با توجه به حضور این کشتی گیر در دیدار فینال به دیدار رده بندی رفت اما در این دیدار نیز با نتیجه ۳ بر یک به حریف ترکیه ای باخت و پنجم شد. رسول گرمسیری نیز در دور نخست کشتی گیری از ترکیه را مغلوب کرد. وی در دور دوم مغلوب امره کوش از ترکیه شد و با توجه به شکست این کشتی گیر مقابل حریف روس، گرمسیری از دور رقابت‌ها کنار رفت.

در مسابقات پنج وزن دوم نیز حسین اسدی در وزن ۶۷ کیلوگرم و رامین طاهری در وزن ۸۷ کیلوگرم به دیدار فینال راه یافتند و مهرداد مرداتی در وزن ۶۰ کیلوگرم راهی دیدار رده بندی شد.

لیگ ملت‌های والیبال - ایتالیا؛

سه بازی سخت تیم ملی والیبال ایران در هفته پایانی

تیم ملی والیبال در هفته پایانی مرحله مقدماتی مسابقات لیگ ملت‌ها سه دیدار سخت مقابل تیم‌های قدرتمند فرانسه، لهستان و آرژانتین خواهد داشت.

به گزارش پیام آشنا به نقل از مهر، تیم ملی والیبال در آخرین هفته از مرحله مقدماتی سومین دوره مسابقات لیگ ملت‌ها رقابت سختی با حریفان قدرتمند خود خواهد داشت.

ملی پوشان والیبال ایران که در پایان هفته چهارم با ۵ پیروزی و ۱۸ امتیاز در جایگاه یازدهم جدول رده بندی قرار گرفتند. فردا دوشنبه از ساعت ۱۵:۳۰ مقابل تیم قدرتمند فرانسه صف آرایی خواهند کرد. فرانسه با ۸ پیروزی و ۲۶ امتیاز در مکان پنجم جدول رده بندی قرار دارد و برای صعود به جمع چهار تیم نهایی تمام تلاش خود را به کار خواهد بست.

تیم ملی لهستان دومین حریف ایران در هفته پنجم، با ۱۰ پیروزی و ۳۰ امتیاز پس از برزیل در مکان دوم جدول رده بندی قرار دارد. شاگردان «هنین» در لهستان همیشه با ملی پوشان ایران گری داشته‌اند و این بازی با توجه به همگروهی دو تیم در مرحله مقدماتی المپیک از حساسیت بالایی برخوردار است.

و آخرین حریف ایران در مسابقات تیم ملی آرژانتین است؛ آرژانتینی که شروع خوبی در مسابقات نداشت اما با گذشت زمان و نزدیک شدن به روزهای پایانی عملکرد بهتری به نمایش گذاشت. آرژانتین با ۶ پیروزی و ۱۷ امتیاز بالاتر از ایران در جایگاه هشتم جدول رده بندی قرار دارد.

در پایان مرحله مقدماتی مسابقات بر خلاف ادوار گذشته فقط ۴ تیم به مرحله نهایی صعود خواهند کرد تا برای کسب عنوان قهرمانی با یکدیگر رقابت کنند.

ملی‌پوش پارا اقایقرانی: ۱۰ مدعی کسب مدال در توکیو حضور دارند

پارالمپین قایقرانی مردان ایران با اشاره به حضور خود در بزرگترین رویداد ورزشی معلولان جهان گفت: در رشته کانو در توکیو ۱۰ قایقران حضور دارند که همگی مدعی رسیدن به مدال هستند.

به گزارش پیام آشنا به نقل از ایرنا، «اسلام جاهدی» با بیان اینکه پارالمپیک جایی برای اشتباه نیست گفت: در رشته کانو ۱۰ سهمیه به کشورها داده شده و من نیز به عنوان بهترین ورزشکار قاره کهن این سهمیه را کسب کردم. تمامی نفرات از بهترین‌های دنیا به شمار می‌روند.

وی ادامه داد: در مدت کوتاهی که از حضورم در قایقرانی می گذرد، همواره نگاهم به بالاترین رده بوده و خواهد بود. در کمتر از چهار سال قهرمانی ایران و آسیا را تجربه کردم و اکنون یکی از ورزشکاران استان هرمزگان هستم که در پارالمپیک حضور دارم. این افتخارات با تلاش و پشتکار به دست آمده و حضور در بهترین سطح ورزشی دنیا قابل قیاس با هیچ تورنمنتی نیست. البته تنها به حضور در توکیو بسنده نخواهم کرد بلکه به دنبال آن هستم که در ژاپن برای کاوران ورزشی ایران مفید باشم.

تنها پارالمپین قایقرانی مردان ایران گفت: حس رسیدن به پارالمپیک بسیار لذت بخش است و باید از تمام مربیان و مسئولان ورزش کشور که راه را برای حضورم در توکیو فراهم کردند تشکر کنم. این حضور نتیجه زحمات گروهی بود که برای من تلاش کردند تا بتوانم در این رشته به افتخاراتی دست پیدا کنم. به دنبال آن هستم که با نتیجه خوب در توکیو پاسخ تمام زحمات آنان را بدهم. همچنین باید از کمیته ملی پارالمپیک و فدراسیون قایقرانی تشکر کنم که نام من را برای بزرگترین آوردگاه ورزشی جهان در لیست قرار دادند.

جاهدی در زمینه کسب مدال در پارالمپیک نیز گفت: کسب مدال پارالمپیک در بین بهترین ورزشکاران جهان کار ساده‌ای نیست. در مسابقات مجارستان رقابت خوبی داشتم اما نقاط ضعف موجب شد تا از رسیدن به مدال باز بمانم. بعد از این مسابقات با کمک کادر فنی و مشاوران خود ضعف‌ها را برطرف خواهم کرد. اسلام جاهدی در مسابقات کاپ جهانی مجارستان که اردیبهشت ماه امسال برگزار شد با کسب عنوان برترین ورزشکار قاره کهن توانست جواز حضور در پارالمپیک توکیو را کسب کند. جاهدی که عنوان قهرمانی آسیا را در کارنامه دارد از سوی کمیته ملی پارالمپیک در لیست اعزام قرار گرفته و قرار است اولین شهریورماه به توکیو برود.

پارالمپیک توکیو از چهارم تا شانزدهم شهریورماه در ژاپن برگزار خواهد شد و کاروان ایران با ۵۹ ورزشکار و ۲۰ مربی راهی سرزمین آفتاب می‌شود.

رونمایی از دهکده ورزشکاران توکیو ۲۰۲۰

از گل فروشی تا کافه در اختیار المپین ها

کمیته برگزاری المپیک توکیو در فاصله یک ماه مانده به آغاز بازی ها از دهکده ورزشکاران برای رسانه ها رونمایی کرد.

به گزارش پیام آشنا به نقل از ایسنا، دهکده ورزشکاران بازی های المپیک توکیو حدود یک ماه قبل از شروع بازی ها باتجام اقدامات پیشرفته برای جلوگیری از شیوع ویروس کرونا در رسانه ها رونمایی شد.

حدود ۱۸ هزار ورزشکار و مقامات قرار است در ۲۱ ساختمان مسکونی در داخل دهکده ۴۴ هکتاری در منطقه ساحلی هارومی توکیو با هم زندگی کنند.

دهکده ورزشکاران در فاصله ۶ کیلومتری ورزشگاه اصلی قرار دارد.

ورزشکاران و دیگر افراد ساکن در دهکده، روزانه آزمایش ویروس کرونا را انجام می دهند، همیشه باید ماسک بزنند به جز هنگام خوردن و آشامیدن و تمرین. باید فاصله فیزیکی را رعایت کنند. تعداد صندلی های سالن غذاخوری اصلی کاهش یافته است. ۷۵ درصد از ساکنان دهکده های المپیک و پارالمپیک احتمالی ، از جمله حدود ۱۵۰۰۰ ورزشکار ، قبلاً واکسینه شده اند. یا قرار است واکسینه شوند ، یا شروع بازی ها این رقم به بیش از ۸۰ درصد می رسد.

کمیته بین المللی المپیک در مجموع ۴۰۰۰۰ دوز واکسن فایزر در اختیار ژاپن قرار داده است.

در دهکده ورزشکاران، کافه ، گل فروشی ، بانک ، آتلیه عکس ، فروشگاه فروش کالاهای رسمی المپیک ، اداره پست و خشکشویی در طول اقامت ورزشکاران ، فعال خواهند بود.

واحدهای مسکونی بین ۱۴ تا ۱۸ طبقه است و ۱۸ هزار تخت برای ورزشکاران و کارکنان در طول بازی های المپیک و هشت هزار تخت در طول بازی های پارالمپیک خواهد داشت. در هر اتاق حداکثر دو تخت وجود دارد.

دور تخت از مقوای قابل بازیافت محکم ساخته شده اند ، که نشان دهنده تلاش برگزار کنندگان برای میزبانی یک بازی دوستانه و سازگار با محیط زیست است.

بنا شده بعد از بازی ها ، ساختمانهای مسکونی این روستا بازسازی و به آپارتمان تبدیل شوند.

اخبار

حسن تفتیان، منتقدان حق دارند نگرانم باشند

سریع‌ترین مرد ایران با اعلام رضایت از وضعیت آمادگی خود در اردوی فرانسه، نتایج کسب شده در مسابقات تدارکاتی را دور از انتظار ندانست و گفت: مسابقات صرفا جنبه تدارکاتی دارد و خیلی به نتایج توجه نمی‌کنم.

به گزارش پیام آشنا به نقل از ایسنا، حسن تفتیان، سریع‌ترین مرد ایران که جهت حضور در المپیک توکیو در اردوی آماده‌سازی فرانسه به سر می‌برد، به شرایط تمرینی خود اشاره و بیان کرد: شرایط خوبی دارم، تمرکزم روی تمرین است و برنامه ریزی و تمریناتی که مربی درنظر می‌گیرد را با تمام توانم انجام می‌دهم. جا داد از کمیته ملی المپیک و فدراسیون دوومیدانی تشکر کنم که در این مدت تمام تلاش خود را برای پیشبرد برنامه‌های آماده سازی و اردوهایم کردهاند. خدا را شکر همه چیز خوب پیش می‌رود.

او در مورد شرایط آمادگی خود گفت: شرایط خوب است. من و مربی‌ام نگرانی خاصی نداریم، چون سهمیه قطعی المپیک را کسب کردهام و تمام تمرکزم را روی موفقیت در بازی‌های توکیو گذشته‌ام.

تفتیان که در مدت حضور خود در اردوی فرانسه در چند مسابقه شرکت کرده است و نتوانسته زیر ۱۰.۳۰ ثانیه بدود در مورد رضایت از عملکرد خود بیان کرد: نتایج برای ما قابل پیش بینی بود و خودم راضی هستم. حدود ۴۰ روز تا زمان مسابقه من در المپیک باقی مانده است از همین رو در اردوی آماده‌سازی هستم، روی تمریناتم متمرکز شدهام و مسابقات هم صرفا جنبه تدارکاتی دارد و خیلی به نتایج توجه نمی‌کنم.

این دونده در مورد انتقاد از نتایج کسب شده در مسابقات فرانسه و مجارستان با ثبت رکوردهای ۱۰.۳۸ و ۱۰.۴۷ ثانیه گفت: حق دارند قبل از بازی‌های المپیک نگران آمادگی ورزشکار خود باشند، اما از آنجایی که از روند آمادگی و تمرینات من اطلاعی ندارند به آنها این اطمینان رو می‌دهم که ما با برنامه ریزی دقیق برای المپیک هدف گذاری کردهایم. امیدوارم بتوانم بدون آسیب و با کیفیت تمریناتم را ادامه بدهم و در المپیک موفق باشم.

او در مورد مدت زمان حضور خود در فرانسه بیان کرد: تا حدود ۲۰ تیر در فرانسه هستم. اما با توجه به اعلام فدراسیون و کمیته ملی المپیک برای اعزام از تهران به توکیو، ۲۰ تیر به تهران برمی‌گردم تا بعد از چند روز تمرین به المپیک اعزام شوم.

رکوردشکنی مجدد "بالسینی" در مسابقات شنا انتخابی المپیک

در فینال مسابقات شنا انتخابی المپیک، مهدی انصاری در ماده ۵۰ متر پروانه چهارم، سینا غلامپور و و بنیامین قره‌حسنلو در ۱۰۰ آزاد در رده چهارم و پنجم و متین بالسینی در ۲۰۰ پروانه دوم شدند.

به گزارش پیام آشنا به نقل از ایسنا، نمایندگان ایران در فینال مسابقات شنا انتخابی المپیک که به میزبانی شهر بالگراد صربستان در حال برگزاری است، به آب زدند. که مهدی انصاری در ماده ۵۰ متر پروانه با رکورد ۲۵.۸۵ چهارم شد و به کار خود در این ماده پایان داد. ماده ۵۰ متر پروانه جزو ماده‌های حاضر در المپیک نیست.

در ادامه دو نماینده ایران در ماده ۱۰۰ متر آزاد به آب زدند که سینا غلامپور با ثبت زمان ۵۱/۵۸ چهارم و بنیامین قره‌حسنلو با زمان ۵۱/۷۹ پنجم شد. متین بالسینی شناگر جوان تیم ملی ایران هم در ماده ۲۰۰ متر پروانه با ثبت زمان ۲:۰۰/۹۴ دوم شد و بار دیگر رکورد ملی این ماده را در این مسابقات جابجا کرد.

او پیش از این در مرحله مقدماتی نیز رکورد ملی این ماده را ۸ صدم ثانیه جابه جا کرده بود.

رکورد ورودی المپیک در ماده ۲۰۰ پروانه ۱:۵۹.۹۷ و در ماده ۱۰۰ متر آزاد ۵۰.۰۳ است.

مسابقات شنا انتخابی المپیک به میزبانی صربستان امروز انجام می شود و ایران در این مسابقات ۴ نماینده دارد.

دبیر فدراسیون والیبال، فقط سه باشگاه نامه کتبی زدند

دبیر فدراسیون والیبال گفت: فقط سه باشگاه نامه کتبی به فدراسیون والیبال ارسال کرده‌اند و پس از پایان مهلت، تصمیم نهایی را اعلام خواهیم کرد.

به گزارش پیام آشنا به نقل از مهر، میلاد تقوی درباره تصمیم گیری برای فصل آینده رقابت‌های لیگ برتر والیبال گفت: نگاه فدراسیون در راستای توسعه والیبال و ظرفیت والیبال در سطح کشور این است که مسابقات لیگ برتر به سبک لیگ جهانی برگزار شود.

وی درباره نقض آئین نامه مسابقات تصریح کرد: آئین نامه با مشورت کارشناسان در هیئت رئیسه مصوب و سپس ابلاغ شد. سال پیش سبک رقابت‌ها طبق آئین نامه نبود چرا که شرایط خاصی بر کشور حاکم شد، پس نمی‌توان گفت در هر صورتی باید از آئین نامه پیروی کرد. بنا به شرایط می‌توان آئین نامه را تغییر داد.

دبیر کل فدراسیون والیبال در خصوص اینکه بعضی از باشگاه‌ها مخالف عدم رعایت آئین نامه هستند، افزود: به تمام باشگاه‌ها اعلام کردهایم که نظرات خود را تا ۳۱ خرداد به صورت کتبی به فدراسیون اعلام کنند. البته این دلایل باید به صورت کارشناسی اعلام شود. تقوی ادامه داد: تا این لحظه فقط سه باشگاه نظر خود را به صورت کتبی به فدراسیون اعلام کردهاند. تا پایان ۳۱ خرداد منتظر هستیم و سپس تصمیم گیری خواهیم کرد. وی گفت: پیشنهادات لازم توسط کارشناسان ارائه شده و ما طبق آن چهار پیشنهاد سبک برگزاری مسابقات را ارائه دادیم. اگر نیاز به تغییر در آئین نامه باشد حتماً آن را در هیئت رئیسه مطرح خواهیم کرد. هر روشی ممکن است معایب و مزایایی داشته باشد. باید تمام آنها مورد بررسی قرار گیرد.

تقوی در پایان تأکید کرد: تابع نظر اکثریت هستیم. در پایان ۳۱ خرداد و پس از دریافت نظر باشگاه‌ها بنا بر تصمیم اکثریت نظر نهایی خود را اعلام خواهیم کرد.

آگهی فقدان سند مالکیت

آقای مجید سربازی اسفند آباد ضمن تسلیم دو برگ استشهادیه تصدیق شده اعلام نموده است که سند مالکیت شناگاه یکدستگاه آپارتمان مسکونی واقع در سمت شمالی طبقه اول به مساحت ۸۲/۳۶ مترمربع قطعه اول تفکیکی بشماره پلاک ۱۱۱۱۸ فرعی از ۱۶۱ اصلی مفروز ومجزی شده از پلاک ۸۲۸۱ فرعی از اصلی مذکور واقع در اراضی حوزه ثبتی شهرستان کرج مورد ثبت ۸۸۷۷۹۷ صفحه ۲۰۸ دفتر ۲۵۹۶ بنام متقاضی ثبت وسند بشماره چاپی ۲۳۱۷۱۰ صادر وتسلیم شده که سند مالکیت بعلت سهل انگاری مفقود گردیده است لذا تقاضای صدور سند مالکیت المثنی نموده است لذا مراتب به استناد تبصره یک اصلاحی به ماده ۱۲۰ آئین نامه قانون ثبت در یک نوبت آگهی می شود تا چنانچه کسی مدعی وجود سند مالکیت نزد خود و یا انجام معامله نسبت به ملک مذکور باشد از تاریخ این آگهی ظرف مدت ده روز اعتراض خود را ضمن ارائه اصل سند مالکیت به این اداره تسلیم تا وفق مقررات عمل گردد بدیهی است چنانچه ظرف مدت مقرر اعتراضی واصل نشود و یا در صورت اعتراض اصل سند ارائه نگردد سند مالکیت المثنی طبق مقررات به متقاضی تسلیم خواهد شد.

۱۴۰۰/۸۴۶ ف م الف

عباسعلی شوش پاشا
رئیس اداره ثبت اسناد و املاک ناحیه یک کرج
از طرف اسماعیل کلانتری