payamdaily.ir

پیام آشنا

نخستین روزنامه صبح البرز

سال یازدهم دوره جدید، شماره ۲۶۰۴
(شماره مسلسل ۲۴۶۰۴، سال بیست و دوم)
یکشنبه / ۲۵ شهریور / ۱۴۰۳
۱۱ / ربیع الاول / ۱۴۴۶
15 / September / 2024
۸ صفحه/ قیمت ۸۰۰۰۰ ریال

@Payamashna

دستگیری اعضای باند فیشینگ با ۱۱ میلیارد ریال کلاهبرداری در البرز

۲

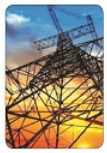

پیش‌بینی ناترازی ۲۶ هزار مگاواتی برق در سال آینده

۶

شانس ۹۷ درصدی ایران برای صعود به جام جهانی ۲۰۲۶

۷

عضو هیئت مدیره انجمن انبوه سازان تهران در گفت و گو با پیام آشنا مطرح کرد

افزایش اجاره بها زنگ مهاجرت معکوس را به صدا در آورد

۶

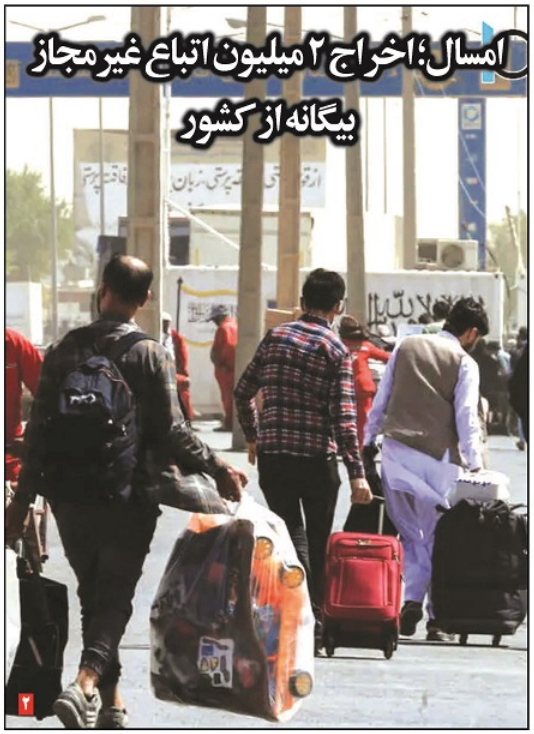

امسال؛ اخراج ۲ میلیون اتباع غیرمجاز بیگانه از کشور

۲

ویژه برنامه‌های سومین نمایشگاه ملی «رصتا»

مجمع رسانه‌های صوت و تصویر فراگیر ایران برنامه‌های متنوعی را برای شرکت‌کنندگان در سومین دوره نمایشگاه ملی «رصتا» تدارک دیده است. مجمع رسانه‌های صوت و تصویر فراگیر ایران که طی فراخوانی از برنامه‌ها و ایده‌های رسانه‌های شرکت‌کننده در نمایشگاه «رصتا» دعوت به همکاری کرده بود، برنامه‌های غرفه اختصاصی این مجمع را اعلام کرد...

۵

کدام موشک‌های ایران از بندر امیر آباد به روسیه رفت؟

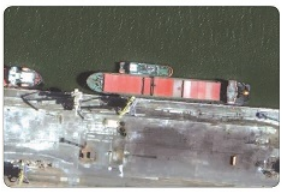

فضاسازی‌های غربی علیه تهران در حالی طی روزهای اخیر ادامه داشته که بخطر می‌رسد آمریکا و اروپای کوتاهبرد ایرانی برای روسیه» اقدام‌های تازه‌ای را به‌منظور تغییر معادلات میدانی در جنگ اوکراین در دستور کار قرار دهند...

۸

افزایش ۲۰ درصدی اهدای خون در کشور

۴

سرمقاله

راه دراز سیاست خارجی تا تولید ثروت

::دکتر کامران کرمی::

در نظام بین‌الملل در حال گذار با تکانه‌های سیاسی معنادار در میانه زوال نظم کهنه و نظم‌یابی جدید، الگوی رفتار سیاست خارجی بازیگران، اقتصادمحور و با منطق کنش‌های بدهبستان تنظیم شده است. در فرآیند نقش‌یابی دیپلماسی اقتصادی، دولت‌ها در تلاشند سهم خود از کیک جهانی را افزایش دهند و زمینه جایگاه‌یابی در زنجیره‌های تامین و تولید ارزش جهانی را پیدا کرده و ارتقا دهند.
به فراخور این تغییر کلان، سید عباس عراقچی، وزیر امور خارجه ایران، طی برنامه‌ای که برای اخذ رأی صلاحیت به نمایندگان پارلمان ارائه کرد، از تولید و ارتقای ثروت ملی همراستا با امنیت ملی و عزت ملی سخن به میان آورد؛ واژه‌ای کهیسامد در ادبیات سیاست خارجی ایران که متاثر از تغییرات شگرف اقتصاد سیاسی بین‌المللی و مسأله‌محور شدن موضوعات مهم کشور به متغیرها و شاخص‌های اقتصادی به‌عنوان موتور محرک کنش در محیط‌های منطقه‌ای و بین‌المللی، در کانون توجه آن‌هم پس از دهه‌ها تاخیر- قرار گرفته است. عراقچی در برنامه ..

ادامه در صفحه ۲

در این شماره می خوانید:

۳ تفکر بلندمدت؛ ثمره ۴۴ سال مدیریت
۴ پشت مادران شاغل را خالی نکنیم!
۴ توسعه مراکز فراهنگ سالمندان در پایتخت
۶ سیلوهای کشور پر است
۷ موتا درها را برای بازگشت رابیو بست
۸ بدون برنده!

شرکت آب و فاضلاب استان البرز

سیستم مدیریت یکپارچه / کد ۱۰/۴۳/۰۲/ف

آگهی تجدید مناقصه عمومی یک مرحله ای (شماره ۱۱۸/ی ج/۱۴۰۳)

شرکت آب و فاضلاب استان البرز در نظر دارد اجرای عملیات بهره برداری، تعمیرات و نگهداری از کلیه تاسیسات منابع تولید، سامانه های گندزدایی و تاسیسات برقی و رفع حوادث و اتفاقات خطوط انتقال، شبکه توزیع آب و انشعابات در محدوده شهری و روستایی شهرستان فردیس را از محل منابع داخلی شرکت و از طریق مناقصه عمومی به پیمانکار واجد شرایط و دارای حداقل رتبه ۵ صلاحیت بهره برداری و نگهداری از تاسیسات آب شرب در رسته تأمین، انتقال و توزیع شرکت مهندسی آب و فاضلاب کشور (وزارت نیرو) واگذار نماید.
کلیه مراحل برگزاری مناقصه از دریافت اسناد مناقصه تا ارائه پیشنهاد مناقصه گران و بازگشایی پاکتها از طریق درگاه سامانه تدارکات الکترونیکی دولت (ستاد) به آدرس www.setadiran.ir با شماره فراخوان ۲۰۰۳۰۰۵۱۸۶۰۰۰۱۱۸ انجام خواهد شد و لازم است مناقصه گران در صورت عدم عضویت قبلی، مراحل ثبت نام در سایت مذکور و دریافت گواهینامه امضای الکترونیکی را جهت شرکت در مناقصه محقق سازند.
برآورد پروژه، مدت اجرای پروژه، نوع و مبلغ تضمین شرکت در فرآیند ارجاع کار: برآورد براساس فهارس بهاء ابنیه، تأسیسات برقی، خطوط انتقال آب، شبکه توزیع آب، بهره برداری آب شرب، توزیع نیروی برق و بهره برداری از تجهیزات برقی آب و فاضلاب سال ۱۴۰۳، مبلغ ۸۵۳,۱۳۶,۴۷۳,۲۱۱ ریال و مدت اجرای کار ۲۴ (بیست و چهار) ماه و مبلغ تضمین شرکت در فرآیند ارجاع کار ۲۹,۶۶۲,۷۲۹,۴۶۴ ریال بصورت یکی از تضامین ذکر شده در آیین نامه تضمین معاملات دولتی به شماره ۱۲۳۴۰۲ /ت ۵۰۶۵۹/هـ مورخ ۹۴/۰۹/۲۲ می باشد.
مهلت تحویل اسناد مناقصه: مناقصه گران علاوه بر بارگذاری فایلهای PDF تا ساعت ۱۹ روز شنبه مورخ ۱۴۰۳/۰۷/۱۴، موظف به ارائه اصل تضمین شرکت در فرآیند ارجاع کار در پاکت لاک و مهر شده تا پایان ساعت اداری همان روز به دبیرخانه شرکت آب و فاضلاب استان البرز می باشند.
تاریخ بازگشایی پاکات: ساعت ۱۳ روز یکشنبه مورخ ۱۴۰۳/۰۷/۱۵ خواهد بود.
نحوه دریافت اسناد مناقصه: داوطلبان می توانند به منظور دریافت اسناد مناقصه از تاریخ ۱۴۰۳/۰۶/۲۵ تا ساعت ۱۹ روز پنجشنبه مورخ ۱۴۰۳/۰۶/۲۹ از طریق سامانه ستاد به آدرس www.setadiran.ir اقدام نمایند. تلفن تماس: ۳۲۱۱۷۱۴۹-۰۲۶
سایر اطلاعات و جزئیات در اسناد مناقصه مندرج است.
جهت کسب اطلاعات بیشتر به سایت پایگاه ملی اطلاع رسانی مناقصات به آدرس (iets.mporg.ir) مراجعه نمایید./۲۲۶۳۵
شناسه آگهی: ۱۷۸۶۴۱۵

شرکت آب وفاضلاب استان البرز
«سهامی خاص»

دانشگاه علوم پزشکی و خدمات بهداشتی، درمانی البرز

آگهی مناقصه عمومی یک مرحله‌ای

به استناد ماده ۶۳ آیین نامه مالی و معاملاتی دانشگاه های علوم پزشکی

شماره فراخوان مناقصه در سامانه تدارکات الکترونیکی دولت به آدرس: www.setadiran.ir
۲۰۰۳۰۹۰۴۰۷۰۰۰۰۳۲
نام سازمان: دانشگاه علوم پزشکی و خدمات بهداشتی درمانی البرز؛
موضوع: واگذاری امور ایاب و ذهاب (خودرو سواری) معاونت غذا و دارو؛
تاریخ توزیع اسناد: مهلت خرید اسناد مناقصه توسط مناقصه گزار سامانه تدارکات الکترونیکی دولت به آدرس: www.setadiran.ir از ساعت ۰۹:۰۰ مورخ ۱۴۰۳/۰۶/۲۵ لغایت ۱۴۰۳/۰۶/۲۷ ساعت ۱۹:۰۰؛
آخرین مهلت ارسال اسناد مناقصه به سامانه تدارکات الکترونیکی دولت به آدرس: www.setadiran.ir ساعت ۱۵:۳۰ مورخ ۱۴۰۳/۰۷/۰۹ می باشد.
زمان و محل بازگشایی پیشنهادهای رسیده: روز سه شنبه مورخ ۱۴۰۳/۰۷/۱۰ راس ساعت ۱۰:۰۰ صبح در محل ستاد دانشگاه علوم پزشکی البرز؛
میزان سپرده تضمین شرکت در مناقصه: ۱,۷۷۰,۰۰۰,۰۰۰ ریال به صورت فیش واریزی به حساب جاری ۲۰۶۹۲۵۸۰۰۳۰۲۲؛ (شبا IR ۷۶۰۱۶۰۰۰۰۰۰۲۰۶۹۲۵۸۰۰۳۰۲۲) نزد بانک کشاورزی شعبه مرکزی کرج یا ارائه ضمانت نامه بانکی –به نام دانشگاه علوم پزشکی و خدمات بهداشتی درمانی البرز؛
(مدت اعتبار ضمانت نامه در زمان بازگشایی پاکات نباید کمتر از ۳ ماه باشد.)
پرداخت هزینه چاپ آگهی ها به عهده برنده مناقصه می باشد.
کارفرما در رد یا قبول یک یا کلیه پیشنهادات مجاز و مختار می باشد.
نشانی سازمان: بلوار طالقانی شمالی، بالاتر از میدان طالقانی، شهرک اداری، ساختمان مرکزی
شماره تماس: ۳۴۱۹۷۶۵۴-۰۲۶
شناسه آگهی: ۱۷۸۶۷۲۲

بالاغِیرَتاً، ۵ دقیقه!*

* یکبار زمان بگیرید و امتحان کنید. واقعاً میشود مدتِ دوش‌گرفتنِ روزانه را به ۵ دقیقه کاهش داد. و با این کار، ماهانه ۴ هزار لیتر در مصرف آب صرفه جویی کرد.

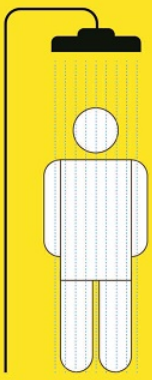

مصرف استاندارد روزانه برای استحمام: ۴۳ لیتر
معادل زمان باز ماندن دوش به مدت ۵ دقیقه

اهدای خون، اهدای زندگی