payamdaily.ir

پیام آشنا

نخستین روزنامه صبح البرز

سال نهم دوره جدید، شماره ۲۱۸۲
(شماره مسلسل ۲۴۱۸۲، سال بیستم)
چهارشنبه / ۲۵ آبان / ۱۴۰۱
۲۱ / ربیع الثانی / ۱۴۴۴
16 / November / 2022
۸ صفحه/ قیمت ۳۰۰۰۰ ریال

@Payamashna

اسداللهی تاکید کرد:

ضرورت به کار گیری روش های نوین در تولید

۶

اسماعیلی مطرح کرد:

بخش مهمی از نیاز صنعت نشر رفع شد

۵

مردم با بصیرت صف خود را از اغتشاشگران جدا کرده‌اند

۳

مشکلات حوزه دارو با حضور وزیر بهداشت در بهارستان مطرح شد؛

کمبود دارو باید تا زمستان رفع شود

پیام آشنا- «سال‌ها است که داده‌ها در سامانه «تیتک» وجود دارد و نیازهای ماه به ماه و نوع مریضی‌ها موجود در کشور مشخص است. بنابراین غافلگیر شدن در این موضوع قابل پذیرش نیست.» این گفته های رئیس مجلس شورای اسلامی در خصوص مشکلات اخیر پیش آمده در حوزه دارو بود که دیروز با حضور وزیر بهداشت و درمان در مجلس مطرح شد.

۲

۶

درخشان: کی‌روش بهترین‌ها را انتخاب کرد

پیشکسوت فوتبال ایران می گوید نفراتی که کی‌روش برای تیم ملی انتخاب کرده، بهترین نفراتی بودند که می توانستند در جام‌جهانی حاضر باشند. حمید درخشان درباره لیست نهایی تیم ملی فوتبال ایران که برای حضور در جام‌جهانی از سوی کی‌روش اعلام شده، اظهار کرد: نفراتی که انتخاب شدند، تقریبا همان نفراتی هستند که در جام‌جهانی ۲۰۱۸ روسیه.

۷

خبرهای بد با روح و روان ما چه می کند؟

چند سالی می‌شود که نحوه دریافت اخبار، متفاوت شده است. سال‌ها از زمانی که مردم تنها اخبار مختلف را از طریق تلویزیون دریافت می کردند گذشته و حالا شبکه‌های مختلف مجازی، سایت‌ها و خبرگزاری‌های رسمی و غیررسمی تلاش می کنند تا خبر خود را برای ثنیه‌ای هم که شده، زودتر منتشر کنند اما در این میان ما نیز دست از جست‌وجوی اخبار برنمی‌داریم.

۸

تأثیر تریاک بر کنترل دیابت رد شد

۴

سرمقاله

انگیزه کتابخوانی اندیشیدن اثربخش

محمدعلی نویدی:

کتاب و کتابخوانی چه نسبتی با انگیزه های انسانی و اندیشیدن های آدمی دارد؟

کوتاهی عمر انسان و کوچکی پیمانه زمانی زندگانی وی سبب شده است تا بشر از فهم آغاز و انجام امور و از درک سیر تحول و تطور پدیده ها و رخدادها طبیعت و واقعیت زندگی خود، در دوره حیات واقعی و زنده خویش، تقریباً بی خبر و غافل بماند و این درک و اندیشه را به آینده و آیندگان و تاریخ و تجربه احاله کند و بگذرد و برود. اگر دقیق باشیم، بسیاری از انگیزه‌های بشری مثل آگاهی عقلانی و آرامش اثربخش، عدالت اجتماعی، زندگی بسامان و حیات مطلوب و آزادی و امکان رشد و بالندگی اصیل و نظایر آن، با این مطلب یعنی کوتاهی عمر و کوچکی و کاستی ظرفیت پیمانه زندگی او ارتباط دارد و به همین دلیل ناقص و عقیم می ماند. از جانب دیگر، پیشرفت و پیشتازی شگرف تکنولوژی و فناوری های دیجیتالی و اینترنتی و تکنولوژی های نو و بیو، و بدین سان، ظهور امکان ارتباطات و تعاملات جدید در بستر فضای مجازی، و نیز، تولید و توزیع و اشتراک گذاری معلومات و داده های فراوان و گوناگون که اقناب با وضعیت متون و مطالب گذشته...

ادامه در صفحه ۲

در این شماره می خوانید:
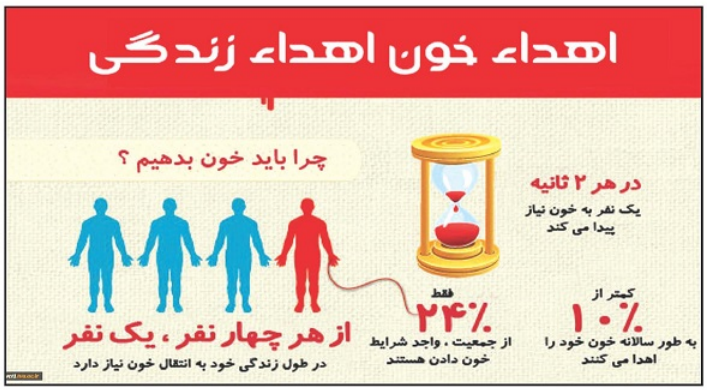
۲ آغاز بهسازی آزاد راه تهران - کرج - قزوین
۳ خرید روستای اروپایی با ۲۶۰ هزار یورو
۴ سوبه جایگزین امیکرون چیست؟
۵ فیلم ممنوعه راهی رقابت اسکار می‌شود
۶ برای نرخ‌های دستوری
۷ علی دایی به قطر نمی‌رود