payamdaily.ir

پیام آشنا

نخستین روزنامه صبح البرز

سال هفدهم دوره جدید، شماره ۲۳۱۰
(شماره مسلسل ۲۴۳۱۰، سال بیست و یکم)
چهارشنبه / ۲۴ خرداد / ۱۴۰۲
۲۵ / ذوالقعده / ۱۴۴۴
14 / June / 2023
۸ صفحه / قیمت ۵۰۰۰ ریال

@Payamashna

«علی آبادی» وزیر صنعت، معدن و تجارت شد

۶

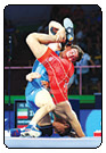

صعود ۶ آزادکار ایران به فینال نوجوانان آسیا

۷

کاخ سلیمانیه کرج پذیرای بازدیدکنندگان است

۷

با برنامه‌ریزی و تزریق نقدینگی‌های لازم؛

خط دو قطار شهری کرج به خط پنج مترو تهران-کرج متصل می‌شود

۳

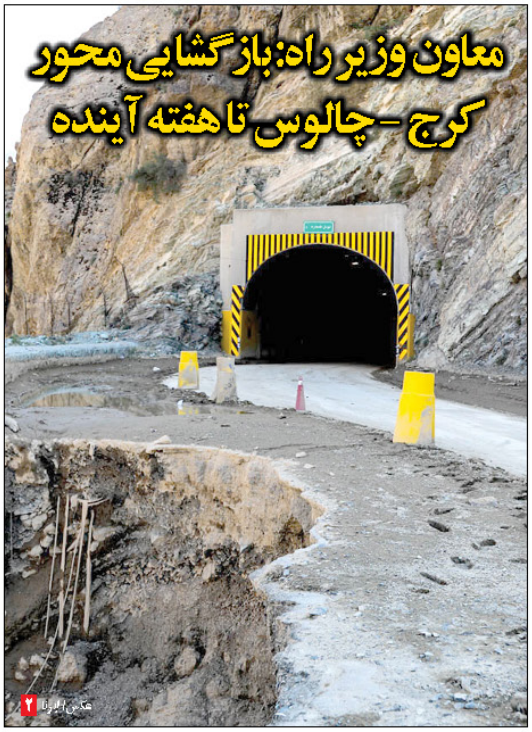

معاون وزیر راه: بازگشایی محور کرج - چالوس تا هفته آینده

عکس: ایرنا

۲

واکنش بهزیستی به کودک آزاری هولناک در یک مرکز نگهداری کودکان

سید محمد چوله حسینی مدیر کل دفتر مدیریت عملکرد سازمان بهزیستی کشور درباره برخورد با موسسه متخلف در حوزه نگهداری کودکان اظهار داشت: سیاست سازمان بهزیستی برخورد شفاف و قاطع با چنین پرونده‌هایی است و در امور مربوط با جامعه هدف سازمان با کسی مدارا نداریم. وی اضافه کرد طبق قانون اگر موسسه سابقه تخلف نداشته باشد در مرحله اول اخطار می‌گیرد و اگر این اخطار تکرار شود مجرم به لغو مجوز خواهد شد. این موسسه به دلیل همین پرونده اخطار اول را دریافت کرده است..

۸

تشکیل اولین جلسه کارگروه نظارت بر فعالیت‌های سافاری و طبیعت‌گردی

نخستین جلسه کارگروه نظارت بر فعالیت های سافاری و طبیعت گردی با حضور های دویدار فسیل، پاکی و کمپر و کاروان ها با حضور علی اصغر شایگانیان، مدیر کل گردشگری کشور به عنوان رئیس کارگروه، محمدحسین صوفی مدیر عامل کانون جهانگردی و اتومبیلرانی به عنوان دبیر کارگروه و نمایندگان وزارتخانه های اطلاعات، میراث فرهنگی، گردشگری و صنایع دستی، جهاد کشاورزی، سازمان حفاظت از محیط زیست و پلیس راه و فرماندهی انتظامی جمهوری اسلامی ایران..

۵

تولید ۱۰۰ درصدی مکمل ها در کشور

۴

سرمقاله

بخش خصوصی واقعی و برندها

دکتر موسی غنی‌نژاد:

خبرهای مربوط به تعطیلی و بازگشایی مجدد بنگاه قدیمی داروگر، موضوع برندهای معروف ایرانی و سرنوشت غم‌انگیز آنها را دوباره بر سر زبان‌ها انداخت. واقعیت این است که تولد و مرگ برندهای تجاری منطق اقتصادی روشنی دارد و اینکه برخی از آنها در طول زمان از بین می‌روند جای تعجب و نگرانی نیست.

مشکل جای دیگری است که حکایت از مسائل به مراتب جدی‌تری دارد. سوال این‌جاست که چرا تقریبا همه بنگاه‌های اقتصادی موفق و مهم ایرانی که عمدتا طی دهه‌های ۱۳۲۰ و ۱۳۴۰ خورشیدی شکل گرفته بودند به تدریج کارآیی خود را از دست دادند؟ به‌طوری که یا به بنگاه‌های زیان‌ده دولتی تبدیل شدند یا ورشکسته شدند و از دور فعالیت اقتصادی بیرون رفتند و پرسش مهم دیگری که به‌طور منطقی در پی پرسش اول مطرح می‌شود این است که چرا دیگر بنگاه‌های بزرگ در بخش خصوصی در ابعاد بنگاه‌های بزرگ پیش از انقلاب اسلامی عملا شکل نگرفتند.

پاسخ بخشی به این پرسش مسازم: بررسی همه‌جانبه تمام اقتصادی، سیاسی و اجتماعی استقرار یافته در فرمای انقلاب در ایران است؛ اما اجمالا می‌توان گفت یک عامل نقش تعیین کننده در این میان داشته است..

ادامه در صفحه ۲

در این شماره می‌خوانید:

۳ چه طور نامه استعفایتو بنویسیم؟
۴ تهیه پروتکل مقابله با عوارض پساکووید
۵ «پروانه و بوغ» به فرمان آرا تقدیم شد
۶ برق ۲۰ اداره پر مصرف دیگر پایتخت قطع شد
۷ گارتاجو: من آرژانتینی‌ام!
۸ روندهای متاورس در آینده کار

آگهی مناقصه از طریق سامانه ستاد (نوبت دوم)

شهرداری فردیس در نظر دارد پروژه های ذیل را از طریق برگزاری مناقصه عمومی به متقاضیان واجد حداقل شرایط به شرح ذیل واگذار نماید (مشروح شرایط در اسناد مناقصه درج شده است) لذا متقاضیان می توانند از تاریخ انتشار آگهی (جاب اول) تا ساعت ۱۳:۰۰ روز چهارشنبه مورخ ۱۴۰۲/۰۳/۲۴ جهت خرید اسناد مناقصه به سامانه الکترونیک دولت (ستاد) مراجعه نمایند.

۱- مبلغ ۲/۰۰۰/۰۰۰ ریال به عنوان هزینه خرید اسناد می بایست به حساب ۴۰۰۸۱۹۶۸۸۶۴۵ به نام شهرداری فردیس از طریق سامانه الکترونیک دولت (ستاد) به آدرس www.setadiran.ir واریز گردد.

۲- شرکت کنندگان می بایست نسبت به تحویل (صرفا پاکت الف) اصل ضمانت نامه بافیش واریز نقدی به شماره حساب ۱۰۰۸۲۳۰۰۴۱۳۹ تا پایان وقت اداری ساعت ۱۳:۰۰ مورخ ۱۴۰۲/۰۴/۰۳ شنبه به آدرس فردیس - ابتدای جاده شهریار جنب پل بصیرت ساختمان منطقه دوشهرداری فردیس طبقه همکف واحد دبیر خانه اقدام نمایند و هم زمان با پاکات الف - ب و ج در سامانه تدارکات الکترونیکی دولت (ستاد ایران) بارگذاری نمایند.

۳- در صورت بروز هر گونه تناقض در موارد مندرج در آگهی با سامانه ستاد، ملاک عمل سامانه ستاد خواهد بود.

۴- پیشنهادات رسیده در روز دوشنبه مورخ ۱۴۰۲/۰۴/۰۵ در کمیسیون عالی معاملات شهرداری فردیس مطرح و پس از بررسی و کنترل برنده مناقصه اعلام خواهد شد.

۶- جهت کسب اطلاعات بیشتر به سایت www.shahrdarifardis.ir مراجعه نمایید.

شناسه آگهی: ۱۵۰۷۳۹۸۰

ردیف	شرح تعلیمات	برآورد ذیحاق برای پروژه	شماره سپرده شرکت در مناقصه به ریال	محل اجرا	حداقل رتبه لازم	درصد تضمین و نوع آن	مدت
۱	درزگیری آسفالت معابر سطح شهر (شماره فراخوان ۰۲۸۸۰۰۰۰۲۲ - ۱۴۰۲)	۲۰/۰۰۰/۰۰۰/۰۰۰	۱/۵۰۰/۰۰۰/۰۰۰	شهر فردیس	۵ راه و ترابری	۱۰۰ درصد نقد	۴ ماه
۲	زیرسازی و بهسازی معابر سطح شهر (شماره فراخوان ۰۲۸۸۰۰۰۰۲۲ - ۱۴۰۲)	۴۹/۵۰۰/۰۰۰/۰۰۰	۲/۴۷۵/۰۰۰/۰۰۰	شهر فردیس	۴ راه و ترابری	۵۰ درصد نقد و ۵۰ درصد تهاتر	۵ ماه
۳	بهره‌برداری و روزه روزه شهری (جدول‌گذاری و پیاده‌روسازی) سطح شهر (شماره فراخوان ۰۲۸۸۰۰۰۰۲۲ - ۱۴۰۲)	۳۰/۰۰۰/۰۰۰/۰۰۰	۱/۵۰۰/۰۰۰/۰۰۰	شهر فردیس	۵ ابنیه و یا ۵ راه و ترابری	۱۰۰ درصد نقد	۵ ماه
۴	احداث، تجهیز و راه‌اندازی مجموعه آتش‌نشانی شماره فراخوان ۰۲۸۸۰۰۰۰۴۵ - ۱۴۰۲	۲۱۲/۰۰۰/۰۰۰/۰۰۰	۱۵/۵۸۰/۰۰۰/۰۰۰	شهر فردیس	۴ ابنیه و ۵ تاسیسات و تجهیزات	۱۰۰ درصد نقد	۱۲ ماه

شهرداری فردیس

آگهی مناقصه عمومی یک مرحله ای

به استناد ماده ۶۳ آیین نامه مالی و معاملاتی دانشگاه های علوم پزشکی

شماره فراخوان مناقصه در سامانه تدارکات الکترونیکی دولت به آدرس www.setadiran.ir ۲۰۰۲۰۹۰۴۰۷۰۰۰۰۳۲

نام سازمان: دانشگاه علوم پزشکی و خدمات بهداشتی درمانی البرز - مجتمع آموزشی درمانی امام علی (ع)

موضوع: واگذاری امور ایاب و ذهاب (مینی بوس / اتوبوس / خودروسواری)

تاریخ توزیع اسناد: مهلت خرید اسناد مناقصه توسط مناقصه گزار سامانه تدارکات الکترونیکی دولت به آدرس www.setadiran.ir از ساعت ۰۹:۰۰ مورخ ۱۴۰۲/۰۳/۲۴ الی ساعت ۱۹:۰۰ مورخ ۱۴۰۲/۰۳/۲۸

آخرین مهلت ارسال اسناد مناقصه به سامانه تدارکات الکترونیکی دولت به آدرس www.setadiran.ir ساعت ۱۲:۳۰ مورخ ۱۴۰۲/۰۴/۱۱ می باشد.

زمان و محل بازگشایی پیشنهاد های رسیده: مورخ ۱۴۰۲/۰۴/۱۲ راس ساعت ۰۸:۰۰ صبح در محل ستاد دانشگاه علوم پزشکی البرز

میزان سپرده تضمین شرکت در مناقصه ۱/۵۱۰/۰۰۰/۰۰۰ ریال به صورت فیش واریزی به حساب جاری ۲۱۸۱۲۶۴۳۸ (شبا IR ۹۳۰۱۳۰۱۰۰۰۰۰۰۰۰۲۱۸۱۲۶۴۳۸) نزد بانک رفاه شعبه بهار کرج کد ۹۷۲ یا ارایه ضمانت نامه بانکی بنام دانشگاه علوم پزشکی وخدمات بهداشتی درمانی البرز

(مدت اعتبار ضمانت نامه در زمان بازگشایی پاکات نباید کمتر از ۳ ماه باشد)

پرداخت هزینه چاپ آگهی ها به عهده برنده مناقصه می باشد.

کارفرما در رد یا قبول یک یا کلیه پیشنهادات مجاز و مختار می باشد.

نشانی سازمان: بلوار طالقانی شمالی - بالاتر از میدان طالقانی - شهرک اداری - ساختمان مرکزی

شماره تماس: ۳۴۱۹۷۶۵۶-۰۲۶

شناسه آگهی: ۱۵۱۱۴۹۷

قربونِ دَسِّت، اون شیر آبُ ببند.

اهداء خون اهداء زندگی