اخبار کوتاه

الرایه قطر: الدحیل نباید برابر سپاهان مرتکب اشتباه شود

نشریه ورزشی کشور قطر در تحلیل دیدار الدحیل برابر سپاهان ایران نوشت: مربی تیم قطری چارهای جز برد در این بازی را ندارد تا ناکامی روز نخست را جبران کند.

به گزارش پیام آشنا: تیم سپاهان اصفهان در گروه D رقابت‌های لیگ قهرمانان آسیا با تیم‌های فوتبال الدحیل قطر، التعاون عربستان و پاختاکور ازبکستان هم‌گروه است. نماینده ایران در بازی نخست موفق شد تیم ازبکی را با نتیجه سه بر یک شکست دهد و به عنوان صدرنشین روز نخست معرفی شد در دیگر دیدار این گروه تیم مدعی الدحیل با نتیجه ۲ بر یک برابر التعاون عربستان شکست خورد. تیم الدحیل که تورنمنت را با ناکامی شروع کرده است در دومین بازی خود باید به مصاف نماینده ایران برود. نشریه الرایه قطر در تحلیل این بازی نوشت: مسئولان تیم الدحیل برای حضور موفق در آسیا برنامه بلند مدت دارند و در بازی نخست با یک نتیجه ناقانع‌کننده مواجه شدند. تنها راه ماندن در کورس این رقابت‌ها پیروزی در دیدار دوم برابر سپاهان ایران است. در ادامه گزارش این نشریه آمده است: الدحیل و مربی آن باید از اشتباهات بازی اول درس بگیرند و با برتری برابر سپاهان جزو تیم‌های صعود کننده خواهند بود.

اضافه شدن جیمز گرین به کادر مربی گری تیم کشتی آمریکا

کشتی گیر سابق آمریکا در ۲۹ سالگی به عضویت کادر مربی گری تیم ملی کشتی آمریکا درآمد.

به گزارش پیام آشنا: به نقل از استار: جیمز گرین کشتی گیر ۲۹ ساله به کارلوس پرینگز، خله کشتی ایالات متحده نقل مکان کرد تا در کنار بیل زادیک به کادر مربی گری تیم کشتی آمریکا اضافه شود تا از این به بعد به عنوان مربی در تیم ملی کشتی آمریکا فعالیت کند. گرین در وزن ۷۰ کیلوگرم مدال نقره و برنز مسابقات جهانی را به دست آورده است. او دو بار قهرمان مسابقات پان آمریکا شد و در تورنمنت‌های بزرگ ترکیه، یلفارستان، روسیه، اوکراین، لهستان، فرانسه و اسپانیا نیز مدال گرفت.

نیمار در PSG می‌ماند

طبق اعلام روزنامه معتبر اکیپ فرانسه نیمار در تابستان پاری سن ژرمن را ترک نخواهد کرد.

به گزارش پیام آشنا به نقل از اکیپ: شکست تلخ پاری سن ژرمن در دیدار برابر رئال مادرید باعث شد تا انتقادهای زیادی از نیمار شود. هواداران پاری سن ژرمن در دیدار های اخیر تیم علیه نیمار شعار سر دادند و این باعث شد که گمانه زنی های زیادی درباره جدایی او در تابستان به گوش برسد. روزنامه اکیپ در شماره امروز خود نوشت که نیمار در تابستان پاری سن ژرمن را ترک نخواهد کرد و در این تیم باقی خواهد ماند. نیمار در سال ۲۰۱۷ با ۲۲۲ میلیون دلار از بارسلونا به پاری سن ژرمن پیوست اما نتوانسته انتظارات را برآورده کند.

آنچلوتی: حضور امباپه و هالند روی بنزما تاثیر نمی گذارد

سرمربی رئال مادرید تاکید کرد که جذب هیچ ستاره‌ای جای بنزما را در رئال تنگ نخواهد کرد.

به گزارش پیام آشنا به نقل از مارکا: کریم بنزما در اوج دوران بازیگری خود به ثمر می‌برد. این فوق ستاره فرانسوی در دو بازی اخیر رئال مادرید در لیگ قهرمانان اروپا ۶ گل به ثمر رسانده و بسیاری بر این باور هستند که او شایسته‌ترین بازیکن برای کسب توپ طلای ۲۰۲۲ خواهد بود. درخشش بنزما در رئال در حالی است که خبرهایی درباره علاقه این باشگاه اسپانیایی به جذب امباپه و هالند به گوش می‌رسد. آنچلوتی درباره بنزما گفت: بنزما سال‌هاست که در رئال مادرید بازی می کند و همواره در حال پیشرفت بوده است. شخصیت بنزما نسبت به سال های قبل تغییر کرده و او اکنون نقش یک رهبر را در میانه میدان به خوبی ایفا می کند. او ادامه داد: بنزما با توجه به سن و سالی که دارد تحت تاثیر حضور دیگر ستاره‌ها در رئال نخواهد بود. به نظرم حتی حضور هالند و امباپه باعث نمی‌شود که روی بنزما تاثیر گذاشته شود. من توقایی بدنی بنزما را به خوبی می دانم و او در آینده هم با حضور هر بازیکنی به درخشش خود در رئال ادامه خواهد داد.

دفاع رونالدو از پسرش: او هر چه بخواهد می‌پوشد

فوق ستاره پرتغالی تیم فوتبال منچستریونایتد پس از انتقاد نظرهایی که در مورد لباس پوشیدن پسرش در فضای مجازی منتشر شد از او دفاع کرد.

به گزارش پیام آشنا به نقل از سایت گل: ماریا دولورس مادر کریستیانو رونالدو با انتشار عکسی از جونیور، پسر بزرگ رونالدو باعث شد تا بسیاری از کاربران به نحوه لباس پوشیدن فرزند رونالدو ایراد بگیرند چرا که او لباس‌هایی از دو برند مطرح آدیداس و نایکی را به صورت همزمان بر تن کرده بود. فوق ستاره منچستری‌ها نیز واکنش جالبی به این موضوع داشت و در زیر همان عکس نوشت: "او آنچه می‌خواهد می‌پوشد، نه آنچه شما می‌خواهید." رونالدو ابتدا در سال ۲۰۰۳ـ سالی که برای اولین بار از اسپورتینگ به منچستریونایتد پیوست با نایک قرارداد اسپانسری امضا کرد. برنده پنج توپ طلا از آن زمان به چهره این شرکت تبدیل شده و در سال ۲۰۱۶ یک قرارداد طولانی مدت با نایکی امضا کرده است. این معامله به عنوان یک قرارداد مادام العمر در نظر گرفته شد و ارزش کلی آن ۷۸۰ میلیون پوند (۱ میلیارد دلار) گزارش شد.

شهسواری، ملی‌پوش تنیس روی میز:

نرفتن به المپیک اتفاق تلخی بود

ملی‌پوش تنیس روی میز زنان گفت: نگرفتن سهمیه بازی‌های المپیک توکیو بعد از ۲ دوره حضور در المپیک، ناراحت کننده و اتفاق تلخی بود.

به گزارش پیام آشنا به نقل از ایرنا: ندا شهسواری که سابقه حضور در بازی‌های المپیک ۲۰۱۲ لندن و ۲۰۱۶ ریو را دارد گفت: امسال بازی‌های کشورهای اسلامی و مسابقات جهانی را در پیش داریم و شاید هم به بازی‌های آسیایی ۲۰۲۲ اعزام شویم که البته هنوز قطعی نیست.

وی افزود: سال گذشته با حضور در مسابقات قهرمانی آسیا جزو ۱۰ تیم قرار گرفتیم و سهمیه مسابقات جهانی چین را کسب کردیم.

ملی‌پوش تنیس روی میز عنوان کرد: از دیگر مسابقاتی که در سال ۱۴۰۰ شرکت کردم، کاشتند بود که حریف اوکراینی و هندی را شکست دادم و تنها دختر ایرانی بودم که به جمع ۳۲ بازیکن برتر رسیدم.

وی با اشاره به حضور در لیگ ترکیه گفت: ۱۷ تیم در لیگ ترکیه حضور دارند و در مجموع لیگ با کیفیتی است. اما در ایران حامیان مالی رغبتی برای سرمایه‌گذاری در لیگ تنیس روی میز در بخش زنان ندارند.

کسب سهمیه جهانی بهترین اتفاق ۱۴۰۰ بود

شهسواری بهترین رویدادهای سال گذشته را مسابقات قهرمانی آسیا در قطر و کاشتند عنوان کرد و ادامه داد: نقطه عطف مسابقاتی که شرکت کردم همان قهرمانی آسیا قطر بود که به سهمیه جهانی رسیدم.

وی اضافه کرد: امسال با توجه به آمادگی که در لیگ ترکیه و مسابقات برون مرزی کسب کردم، از نظر فنی سطح بالاتری دارم.

اتفاق تلخ نگرفتن سهمیه المپیک

ملی‌پوش تنیس روی میز کسب نکردن سهمیه المپیک توکیو را بدترین اتفاق سال ۱۴۰۰ دانست و گفت: این اتفاق ناراحت کننده بود. برخی شکست‌ها سبب می‌شود تا بیشتر بر روی بازی‌ها تمرکز و پیشرفت کنم. اکنون انگیزه زیادی دارم تا در انتخابی المپیک پاریس حضور یابم.

وی اضافه کرد: امسال باید بیشتر تلاش کنم و اطمینان دارم نتایج خوبی کسب خواهم کرد و فدراسیون هم باید اردوهای آمادگی را برگزار کند. قبلا هم کیفیت اردوها خوب بود اما قرار است که از نظر کیفی بهتر، منظم‌تر و مستقرتر شود.

شهسواری یادآور شد: سال گذشته به دلیل شیوع ویروس کرونا کمی عقب افتادم اما امسال مسابقات بیشتری را پیش رو داریم و به طور حتم فعالیت‌ها تیز بیشتر خواهد شد. امیدوارم امسال به بازی‌های آسیایی اعزام شویم. تصورم این است که در مسابقات کشورهای اسلامی قهرمان شوم.

پیکارهای تنیس روی میز قهرمانی آسیا مهر ماه سال گذشته در کشور قطر برگزار شد که تیم ملی تنیس روی میز زنان ایران با پیروزی برابر مالدیو و اندونزی و کسب عنوان نهمی آسیا و قرار گرفتن در جمع ۱۰ تیم برتر قاره کهن برای نخستین مرتبه جواز حضور در مسابقات جهانی سال ۲۰۲۲ چین را کسب کرد.

آزاد کاران ناشنوای اعزامی به المپیک مشخص شدند

المپیک ناشنوایان اردیبهشت در برزیل برگزار می‌شود و ۸ آزادکار ناشنوای اعزامی به این رقابت‌ها از سوی کادر فنی معرفی شدند.

به گزارش پیام آشنا به نقل از ایسنا: از سوی کادر فنی ۸ کشتی گیر آزادکار ناشنوا اعزامی به المپیک برزیل معرفی شدند. محمد سیاوشی در وزن ۵۷ کیلوگرم، کیوان رستم آبادی در وزن ۶۵ کیلوگرم، فرود حجتی در وزن ۷۰ کیلوگرم، حسین توری در ۷۴ کیلوگرم، حمیدرضا کنعانی زاده در ۸۶ کیلوگرم، محسن منوچهری در ۹۲ کیلوگرم، محمدرسول قمرپور در ۹۷ کیلوگرم و علی شکیبا زاده در ۱۲۵ کیلوگرم آزادکاران اعزامی به المپیک ناشنوایان هستند.

هدایت تیم را رضا لایق (سمرمبی) و علیرضا رضایی منش و رضا نوذر ایرانی (مربیان تیم) بر عهده دارند.

تیم ملی کشتی آزاد ناشنوایان برای شرکت در المپیک ۱۹ اردیبهشت عازم برزیل می‌شوند و رقابتها از ۲۲ اردیبهشت آغاز و تا ۲۵ اردیبهشت ادامه خواهد داشت.

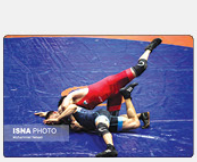

گزینه مربیگری تیم ملی جودو وارد ایران شد

قهرمان ترکیه ای المپیک برای مذاکره جهت مربیگری تیم ملی جودوایران وارد تهران شد.

به گزارش پیام آشنا به نقل از روابط عمومی فدراسیون جودو، آرش میرآسماعیلی رئیس فدراسیون جودو کشورمان که ۲۷ بهمن ماه ۱۴۰۰ با دعوت رسمی «ترار هوبسز» رئیس فدراسیون جودو کشور ترکیه راهی این کشور شده بود، پس از دیدار با همتای خود تفاهم نامه همکاری بین فدراسیون جودو ایران و ترکیه را امضا کردند.

مذاکره با «حسین اوزکان» قهرمان پرافتخار جودوی این کشور یکی از اتفاقات مهم سفر میرآسماعیلی به ترکیه بود و توافقات اولیه با این جودوکار سرشناس ترکیه‌ای انجام شد تا در صورت توافق نهایی وی هدایت تیم ملی جودو بزرگسالان ایران را برعهده بگیرد.

برهمین اساس «حسین اوزکان» بامداد امروز شنبه ۲۰ فروردین ماه ۱۴۰۱ از طریق فرودگاه امام با استقبال هادی کردی دبیر سازمان تیم‌های ملی وارد تهران شد. مسابقات انتخابی تیم ملی جودو مردان کشورمان امروز شنبه ۲۰ فروردین ماه ۱۴۰۱ با حضور حسین اوزکان برگزار خواهد شد.

اوزکان به مدت یک هفته در ایران حضور خواهد داشت و پس از بررسی شرایط جودوی کشورمان و مطرح کردن نظرات خود، در صورت توافقات نهایی بین طرفین قرارداد وی امضا خواهد شد. طبق تصمیم مسئولان فدراسیون، امروز شنبه ۲۰ فروردین ماه «اوزکان» با آرش میرآسماعیلی رئیس فدراسیون جودو و سازمان تیم‌های ملی جلسه خواهد داشت.

سرمربی بسکتبال سه به سه: کار دشواری در بازی های آسیایی داریم

سرمربی تیم بسکتبال سه به سه گفت: حضور رقبای قدر در کاپ و بازی های آسیایی کار را برای دختران دشوار کرده است و از الان نمی توانیم نتایج بازی ها را پیش بینی کنیم.

به گزارش پیام آشنا به نقل از ایرنا: تیم بسکتبال سه به سه دختران ایران در تیمه‌نهایی انتخابی جام جهانی قطر که از سوم تا ششم فروردین ماه برگزار شد، با شکست برابر تیم نیوزیلند و ازبکستان و برتری برابر قطر از صعود به فینال این رقابت ها و کسب سهمیه جام جهانی بازماند.

تیکا بیک لیگ لی گفت: در دو سال گذشته مسابقاتی در فدراسیون بسکتبال برگزار نشده و به همین دلیل رنکینگ تیم بسکتبال سه به سه کاهش یافته است. مجبور شدیم در انتخابی جام جهانی شرکت کنیم و سیاست فدراسیون بر این بود تا تیم زیر ۲۳ سال در این رقابت‌ها حضور یابد.

وی افزود: عملکرد دختران در این رقابت‌ها خوب بود و از آنجایی که بازیکنان از جمله تگین رسولی پور تا لحظه آخر در لیگ برتر بسکتبال بازی کردند، در این مسابقات از آمادگی کامل برخوردار بودند و با توجه به به کم بودن تمرینات عملکرد خوبی از خود در انتخابی جام جهانی نشان دادند.

سرمربی تیم بسکتبال سه به سه عنوان کرد: امسال هم مسابقات سه نفره کاپ آسیا و نیز بازی‌های آسیایی زیر ۲۳ را در پیش داریم. امیدوارم مسابقاتی را برای رده زیر ۱۸ سال داشته باشیم. سطح این مسابقات بسیار بالاست.

وی یادآور شد: بسکتبال سه نفره پیش از این جنبه همگانی داشت اما اکنون به ورزش المپیکی و قهرمانی تبدیل شده است و همه برای کسب مقام به این مسابقات می‌روند و کار ما دشوار است. هر چند که در بخش زنان توانستیم سهمیه جهانی و کاپ آسیا را بدست بیاوریم اما در بسکتبال پنج نفره نتوانستیم از سطح دسته ۲ آسیا بالاتر بیاییم. هر چند پیشرفت در این تیم نیازمند سرمایه‌گذاری زمان بر است.

بیک لیگ لی اضافه کرد: در بسکتبال سه نفره تنها برای سه نفر زمان می‌گذارید اما در پنج نفره باید برای ۱۲ نفر زمان بگذاریم و امکانات ضربدر چهار می‌شود. در واقع سال‌ها از مسابقات دور بودیم و کار ما در بسکتبال پنج نفره چند برابر می‌شود. تا بتوانیم آسیب‌های این سال‌ها را جبران کنیم هر چند سه به سه رویکرد تازه‌تری دارد و زمینه برای پیشرفت آن مهیاست.

وی خاطرنشان کرد: هنوز اردوهای بازی های آسیایی شروع نشده است و بازیکنان بتازگی از انتخابی جام جهانی قطر بازگشتند. هر چند پیش از آن هم ملی‌پوشان درگیر مسابقات لیگ بودند. بازیکنانم تیز با به رکابلوری دارند و باید با فدراسیون رایزنی کنم تا اردوها را در اردیبهشت و خرداد برگزار کنند.

سرمربی تیم بسکتبال سه نفره گفت: در مسابقات کاپ آسیا یا حتی بازی‌های آسیا کار دشواری داریم زیرا ژاپن با همان بازیکنانی که در بسکتبال ۵ نفره بازی می‌کند، در بسکتبال سه به سه هم به مصاف رقیبان خود می‌رود و صاحب مدال در هر ۲ تیم خواهد شد. قدرت‌های آسیا چون چین، ژاپن و کره کار را برای ما سخت کرده‌اند. به همین دلیل نمی‌توانیم از الان پیش بینی کنیم که چه نتایجی را در این رقابت‌ها کسب خواهیم کرد.

وی افزود: خوشبختانه جواد داوری رئیس فدراسیون بسکتبال نگاه مثبتی به زنان دارد و امیدوارم این روند ادامه دار باشد و مقطعی نباشد و با دو باخت زنان را محکوم نکنیم.

بیک لیگ لی با اشاره به اینکه کل مسابقات لیگ برتر جذاب نبود، خاطرنشان کرد: وقتی ملی‌پوشان در تمام تیم‌ها جذب نشوند، بازی‌ها جذابیتی ندارد و فینالی را می‌بینیم که یک تیم با هشت ملی‌پوش و یک تیم با یک ملی‌پوش بازی می کند. حتی در این فصل یک سری از تیم‌های مطرح چون مهرام، تارسینا، شهرداری قزوین و نفتی تو انصراف دادند و این عوامل سبب شد تا تیم‌های دیگر ضعیف شوند و فینال این مسابقات هم جذابیتی نداشته باشد.

برگزاری انتخابی تیم ملی بدمینتون در غیاب باتجربه‌ها

انتخابی تیم ملی بدمینتون در حالی از اواخر فروردین برای اعزام به بازی‌های آسیایی ۲۰۲۲ هانگژو برگزار می‌شود که غیبت برخی با تجربه‌ها، این پیکارها به طور حتم تحت تاثیر قرار خواهد داد.

به گزارش پیام آشنا، فدراسیون بدمینتون دیروز (شنبه) در حالی اسامی بازیکنان دعوت شده به اردوی انتخابی تیم ملی بدمینتون جهت اعزام به بازی‌های آسیایی ۲۰۲۲ هانگژو را اعلام کرد که اثری از نام‌های با تجربه در این رقابت‌ها به چشم نمی‌خورد.

ثریا اقایی بانوی المپیکی که حتی تمایلی برای حضور در جام فجر بدمینتون نداشت و اکنون نیز اعلام کرده که رغبتی برای حضور در بازی‌های آسیایی هم ندارد.

این در حالی است که فریبا مددی نایب رئیس زنان فدراسیون بدمینتون در گفت و گو با ایرنا اعلام کرد که به اقایی تا زمان انتخابی تیم ملی مهلت می‌دهیم اما به نظر می‌رسد با اسامی که اکنون اعلام شد این مهلت به پایان رسیده و تصمیم وی برای حضور نیافتن در هانگژو قطعی است.

فدراسیون بدمینتون پیش از اقایی، ثمین عابدخجسته را از دست داده بود، عنوان کرد که دیگر تمایلی برای حضور در تیم ملی بدمینتون ندارد.

تسیم صفایی، حنانه یعقوب‌زاده، هاجر کبیری، نازنین زمانی، نرگس افشاری، کیانا هاشمی، ساره امینیان، یگانه تفرشی، پریا اسکندری، رومینا تاجیک، هاله همدانچی، مبیناتدالی، فاطمه بابایی، شیوا پذیرفکار، یگانه کرمانی و ساغر رفیعی ۱۶ بازیکن دعوت شده به انتخابی تیم ملی بدمینتون هستند که روزهای ۲۱ تا ۲۳ فروردین در کرج برگزار خواهد شد.

محمد پابروند، فرزین خانجانی، علیرضا کرمی، صالح سنگرانثار، امیر جباری، حسن منتقی، سعید بابایی، علی فقیه خراسانی، علی حیاتی و «ارشیا عمل کننده» ۱۰ بازیکن دعوت شده به انتخابی تیم ملی بدمینتون مردان هستند این مسابقات نیز روزهای ۲۴ تا ۲۶ فروردین در کرج برگزار خواهد شد.

اخبار

آلودگی هوای تهران به اردوی ملی پوشان فوتبال رسید

با تشخیص کادر فنی تیم ملی امید و پس از بررسی‌هایی که کادر پزشکی تیم ملی امید انجام داد، تمرین نوبت صبح تیم ملی امید در ساختمان یک برگزار شد.

به گزارش پیام آشنا به نقل از سایت فدراسیون فوتبال، به جهت آلودگی هوا و بررسی شاخص آلودگی هوای غرب تهران که در نوبت صبح برای تمرین در هوای آزاد مناسب تشخیص داده نشد، بازیکنان تیم زیر ۲۳ سال به ساختمان «یک» رفتند تا زیر نظر کادر فنی تمرین کنند.

بازیکنان در برنامه تمرینی امروز پس از کار دوچرخه، بدنسازی سبک و تنیس فوتبال تمرین نوبت صبح را انجام می‌دهند.

در صورتی که شاخص آلودگی هوا تا بعدازظهر به میزان مجاز پایین بیاید، ساعت ۱۷ تمرین بعدازظهر در زمین شماره دو مرکز ملی فوتبال برگزار خواهد شد. در صورت پایین نیامدن شاخص آلودگی کادر فنی تصمیم دیگری اتخاذ خواهد کرد.

۱۰ درصد بودجه فدراسیون والیبال به منابع دولتی گره خورده است

رئیس فدراسیون والیبال با بیان اینکه در گذشته حدود ۸۰ درصد بودجه این فدراسیون به منابع دولتی بستگی داشت، گفت: در حال حاضر این مبلغ به ۱۰ درصد رسیده است.

به گزارش پیام آشنا به نقل از ایرنا: محمدرضا داورزنی در مراسم رونمایی از حامی فدراسیون والیبال که با حضور بهروزی قائم مقام همراه آول در تالار والیبال برگزار شد، گفت: والیبال علاقه‌مندان بیشماری دارد و بر اساس آمار منابع رسمی، در دنیا بعد از فوتبال، هاکی روی یخ و کریکت، والیبال بیشترین دنبال کننده را دارد.

وی خاطرنشان کرد: در گذشته حدود ۸۰ درصد بودجه فدراسیون والیبال به منابع دولتی بستگی داشت، اما الان این مبلغ به ۱۰ درصد رسیده است.

رئیس فدراسیون والیبال با اشاره به اینکه تیم‌های نوجوانان و جوانان ایران قهرمان جهان شدند و تیم ملی بزرگسالان دو بار به المپیک صعود کرد، افزود: این ها موفقیت‌هایی بود که بدون حمایت اسپانسر هارخ نمی‌داد.

در ادامه بهروزی یادآور شد: امیدوارم در تعامل چندساله با فدراسیون والیبال بتوانیم با حمایت به موقع جایگاه این ورزش را بالاتر ببرد. شاید بتوند همراه اول برای همه مردم شناخته شده باشد، اما امیدوارم سرویس‌های جدید همراه اول به مردم و هواداران والیبال معرفی شود.

اردوی تدارکاتی یونان محک خوبی برای واترپلو است

مربی تیم ملی واترپلو گفت: اردوی تدارکاتی یونان فرصت خوبی است تا بازیکنان را محک بزنیم و عملکرد آنها را جلوی سایر تیم‌ها ببینیم

به گزارش پیام آشنا به نقل از ایسنا: وحید رضایی در خصوص شرایط تیم ملی واترپلو اظهار کرد: ملی پوشان صبح و بعد از ظهر تمرین و خود را برای اردوی تدارکاتی یونان آماده می کنند. هفته اول اردیبهشت عازم اردوی تدارکاتی یونان می‌شویم. شرایط فدراسیون از نظر اقتصادی و بودجه خیلی سخت است اما ما پیش بینی کردیم که حداکثر ورزشکارانی که خواستیم به این اردو اعزام شوند.

مربی تیم ملی واترپلو در ادامه گفت: اردوی تدارکاتی فرصت خوبی است تا بازیکنان را محک بزنیم و عملکرد آنها را جلوی سایر تیم‌ها ببینیم و نفرات را از میان آنها انتخاب کنیم. بنابراین نیاز است که حداکثر بازیکنان را به اردوی تدارکاتی یونان اعزام کنیم.

وی در پاسخ به این سوال که در این اردو یا کدام تیم‌ها رقابت خواهند کرد گفت: هنوز برنامه دقیق مشخص نیست اما قطعا در مدت ۱۰ روز صبح و بعدازظهر بازی خواهیم داشت و یا چندین تیم باشگاهی رقابت خواهیم کرد. شهری که می‌رویم در حوالی آن است که تیم‌های آماده و خوب زیادی دارد. چیزیچ آنجاست و هماهنگی‌های لازم را با چندین باشگاه که از لحاظ مسافت هم نزدیک‌اند انجام داده است.

مربی تیم ملی واترپلو در پاسخ به این سوال که برنامه بعدی تیم ملی چیست گفت: هیچ دیدار و مسابقه بین المللی مثل قهرمانی جهان و قهرمانی آسیا پیش رو نداریم. بعد از یونان مدتی در تهران تمرین می کنیم و بعد از آن دو اردوی تدارکاتی دیگر قبل از بازی‌های آسیایی خواهیم داشت. این اردوها در فواصل بین تیر تا شهریور خواهند بود. البته این برنامه فعلا قطعی است و چند برنامه دیگر نیز داریم و باید جلوتر برویم و ببینیم به کجا خواهد رسید.

رضایی در پایان گفت: در حال حاضر در اردوی تیم ملی آسیب دیده و بیمار نداریم. تنها دروازه‌بان تیم در فرانسه است و در یونان به ما می‌پیوندد. ارشیا العلمی هم صربستان است و ۱۰ روز دیگر به ایران می‌آید و یا ما به یونان اعزام خواهد شد.

برای حضور در یونیورسیاد جهانی؛

ترکیب نهایی تیم ووشو سانداد انشجویان اعلام شد

با اعلام کادر فنی تیم ملی ووشو دانشجویان در بخش سانداد ترکیب نهایی ورزشکاران دختر و پسر این رشته برای شرکت در یونیورسیاد دانشجویان جهان اعلام شد.

به گزارش پیام آشنا به نقل از روابط عمومی فدراسیون ملی ورزش‌های دانشگاهی، از سوی کادر فنی تیم ملی ووشو دانشجویان چهار ووشو کار دختر و پسر در بخش سانداد به سی یکمین دوره رقابت‌های یونیورسیاد دانشجویان اعزام خواهند شد.

بنابراین گزارش اسامی نفرات دعوت شده به شرح زیر می‌باشد.

سانداد پسران:

۱- شجاع باغبی وزن منهای ۶۰ کیلوگرم، ۲- حمیدرضا سهندی وزن منهای ۷۰ کیلوگرم، ۳- علی خورشیدی وزن منهای ۸۰ کیلوگرم

سانداد دختران:

محنا رحیمی وزن منهای ۶۰ کیلوگرم

سی و یکمین دوره یونیورسیاد تابستانی دانشجویان جهان ۵ لغایت ۱۶ تیرماه سال آینده در شهر چنگدو کشور چین برگزار می‌شود.

دو راهی عمل جراحی یا اخراج از پرسپولیس برای بازیکن ویژه

سرمربی تیم فوتبال پرسپولیس به هیچ وجه حاضر به استفاده از مهاجم تیمش تا پایان فصل نیست.

به گزارش پیام آشنا به نقل از مهر: تمرینات تیم فوتبال پرسپولیس در حالی ادامه دارد که عیسی آل کثیر با وجود گذشت چهار ماه از زمان مصدومیت خود از ناحیه رباط صلیبی همچنان علاقه‌ای به عمل جراحی ندارد.

مهاجم سرخپوشان پایتخت با وجود تاکید دو پزشک حراج متخصص همچنان اصرار دارد هیچ مشکلی برای بازی کردن ندارد و می‌تواند پرسپولیس را در ادامه مسابقات لیگ برتر همراهی کند.

گل محمدی که در اقدامی عجیب اسم آل کثیر را در نیم فصل مسابقات لیگ برتر از جمع بازیکنان تیم خط نزد حالا با معضلی جدید دست و پنجه نرم می‌کند. آل کثیر اصرار دارد هیچ مشکلی برای بازی کردن ندارد و تمام تضمین‌های لازم را هم در این خصوص می‌دهد اما مشورت گل محمدی با جراحان متخصص نتیجه‌ای دیگر به همراه داشته است.

سرمربی پرسپولیس در جلسات متوالی که با آل کثیر برگزار کرد سعی بر مجاب کردن مهاجم تیمش برای انجام عمل جراحی داشت اما وی همچنان حاضر به انجام این عمل نیست.

همین موضوع سبب شد تا گل محمدی در نشست ابتدای سال خود با آل کثیر خبر از کنار گذاشتن او تا پایان فصل دهد. یحیی گل محمدی پا را فراتر از این موضوع هم گذاشت و به آل کثیر اعلام کرده است به هیچ وجه با چنین شرایطی حاضر به حفظ او نیست و باید رباط صلیبی خود را به تیغ جراحان بسپارد.