payamdaily.ir

پیام آشنا

نخستین روزنامه صبح البرز

سال هفدهم دوره جدید، شماره ۲۲۹۶
(شماره مسلسل ۴۲۹۶، سال بیست و یکم)
سه شنبه / ۲ خرداد / ۱۴۰۲
۳ / ذوالقعده / ۱۴۴۴
23 / May / 2023
۸ صفحه / قیمت ۵۰۰۰ ریال

@Payamashna

مدیرعامل شرکت آب منطقه‌ای البرز:

پویش نجات قطره‌ها باید در سراسر البرز برگزار شود

۳

وزارت جهاد کشاورزی:

با گرانفروشی مرغ برخورد می‌کنیم

۶

خبرگزاری تخصصی زن، خانواده و رسانه در البرز مجوز می‌گیرد

۵

معاون رئیس جمهور:

قیمت بنزین و آرد افزایش نخواهد داشت

۲

پنجره جمعیتی ایران در ۱۴۲۵ مسدود می‌شود

عکس: خبرنگار

۴

نقره‌ای ماندگار از دخت ایران زمین؛ کیانا فاطمی افتخاری از جنس علم

کیانا فاطمی، دانش آموز مخترع کرجی با ساخت «حسگر هوشیاری بعلمی» ضمن کسب مدال نقره مسابقات جهانی مخترعان «لیفیاه» نوید بخش یک تحول بزرگ در پزشکی شده است؛ اختراع او می تواند وضعیت سلامت افراد مسن، بسیاری از بیماران و حتی پزشکان را در شرایط خاص به صورت لحظه به لحظه کنترل کند و در صورت مشاهده هر گونه موارد اضطراری، به صورت خودکار با اورژانس و نزدیکان فرد تماس بگیرد...

۵

کابوس هوش مصنوعی برای دموکراسی‌ها

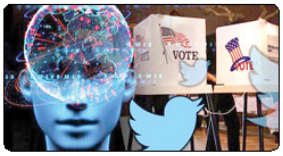

دانشمندان ایالات متحده و بریتانیا برای برگزاری انتخابات سرنوشت‌ساز سال آینده شامل انتخابات پارلمانی سراسری در بریتانیا و انتخابات ریاست جمهوری در ایالات متحده با چالشی جدی و مدرن روبرو هستند؛ هوش مصنوعی و محتواهای نادرست شامل متن، تصویر، صدا و ویدیو که می‌تواند بر پایه این فناوری تولید و به‌طور گسترده منتشر شود کارشناسان هشدار داده‌اند که انتخابات سال آینده در بریتانیا و ایالات متحده...

۸

سامانه الکترونیکی استعلام زمین در البرز راه اندازی شد

۶

سرمقاله

فایده برنامه هفتم چیست؟

دکتر علی سرزعیم:

در زندگی اجتماعی عملکردها به پاره‌ها و شعارها روح می‌بخشد. فی‌المثل اگر عملکرد حکومت یا نص قانون همواره باشد، شعار قانون‌گرایی یا مسامحی شود و معنای مشخصی می‌یابد وگرنه به شعاری خسته‌کننده و بی‌روح بدل می‌شود که رغبتی را برنمی‌انگیزد. به همین قیاس، سال‌هاست که برنامه‌های پنج‌ساله توسعه نوشته و تصویب می‌شود. بخش بزرگی از بدنه دیوان‌سالاری کشور مشغول نوشتن پیش‌نویس آن می‌شوند. ساعت‌های متمادی از وقت کمیسیون‌های مجلس صرف ارزیابی و تایید آن می‌شود و نهایتاً مجلس آن را به تصویب می‌رساند. هر از چندگاهی بیلت میزان تحقق اهداف برنامه‌نگاری‌هایی صوت می‌گیرد. تمام این فرآیندها و زمان‌هایی که صرف می‌شود می‌تواند مسامحانه باشد، اگر رفتار حکومت سازگار با برنامه باشد! اما وقتی به دلایل مختلف عملکردها ربطی به برنامه‌ها ندارد، صرف چنین وقت و انرژی‌ای محل سؤال می‌شود. می‌شود دوباره خیال‌پردازانه رشد ۸ درصد یا ۶ درصد برای اقتصاد در نظر گرفت؛ اما در عمل یا میانگین رشد صفر رویه‌رو شد. می‌شود اهداف و ارقامی را برای عملکرد بخش‌ها در نظر گرفت؛ اما وقتی دولت پولی برای تخصیص ندارد روشن است که این اهداف و ارقام بی‌معنی می‌شوند...

ادامه در صفحه ۲

در این شماره می‌خوانید:

۲ حلقه میقی سیاست کجاست؟
۳ نقشه‌راه هفته‌کاری ۴ روزه
۴ مصرف ویتامین برای افراد سالم چه خطراتی دارد
۵ میرفتی اردیبهشتی سینماها از ۲،۵ میلیون نفر
۶ تک سهم‌های بورس در اوج
۷ تیم ملی بسکتبال خانه تکانی می‌خواهد

بانک ایران زمین
IRAN ZAMIN BANK

آگهی مزایده عمومی املاک بانک ایران زمین شماره الف/۱۴۰۲

رجوع به صفحه ۳

کمپین یک قطره آب
A DROP OF WATER

آبیاری، همیشه هم برای گیاهان خوب نیست!

● اغلب بنظر می‌رسد که هرچه بیشتر به گیاه آب دهیم بهتر است اما، آبِ زیادی می‌تواند باعث سستیِ ریشه، خرابی برگ‌ها و رشد آفت‌ها در آن شود. آبیاریِ درست، نه تنها باعث صرفه جویی در آب است بلکه به رشد بهتر گیاهان کمک می‌کند. ● در ساعت آبیاری، وزش باد و حرارت خورشید در کمترین حد است. در نتیجه تبخیر سطحی به حداقل می رسد. همچنین آب در این زمان بیشترین فشار را دارد.

۴ تا ۸ صبح
ساعت آبیاری
۸ تا ۱۲ شب

برای رشد بهتر گیاهان و مصرفِ درست آب، فضاهای سبز، باغ‌ها و حتی باغچه‌ی کوچک حیاط خود را در ساعتِ آبیاری، آبیاری کنیم.

adropofwater.ir
@adropofwatercampaign