payamdaily.ir

پیام آشنا

نخستین روزنامه صبح البرز

سال هشتم دوره جدید، شماره ۲۰۶۰
(شماره مسلسل ۴۲۶۰، سال نوزدهم)
دوشنبه / ۲ خرداد / ۱۴۰۱
۲۱ / شوال / ۱۴۴۳
23 / May / 2022
۸ صفحه / قیمت ۳۰۰۰۰ ریال

@Payamashna

در کارگروه اشتغال البرز مطرح شد:

ضرورت حمایت از مجموعه‌های تولیدی و صنایع در قالب بسته‌های تشویقی

۲

تفریغ بودجه سال ۱۴۰۰ شهرداری کرج تحویل شورای اسلامی شهر شد

۲

ضرغامی: انجمن خیرین میراث فرهنگی برای دریافت کمک‌های ارزی و ریالی تشکیل می‌شود

۵

مددی خبر داد:

بازداشت متهمان فراری پرونده کثیرالشاکی «آی دیجی»

۲

تیم کشتی آلیش زنان ایران قهرمان آسیا شد

۷

پاداش ۵ برابری صرفه‌جویی برای مشترکان برق

وزیر نیرو با تشریح جزئیات مشوق‌های وزارت نیرو برای کاهش مصرف برق، گفت: از ابتدای خردادماه مشترکان به ازای هر کیلووات ساعت کاهش مصرف ۵ برابر تعرفه برق هر کیلووات یعنی معادل ۵۰۰ تومان پاداش می‌گیرند. علی‌اکبر محرابیان اظهار کرد: امسال برای افرادی که در مصرف خود صرفه‌جویی می‌کنند، پاداش‌هایی پیش‌بینی کردیم که با انجام اقدامات کوچک مدیریت مصرفی می‌توانند پاداش لازم را برای صرفه‌جویی بگیرند...

۶

مراسم یادبود شهدای فتح خرمشهر در کرج برگزار می‌شود

مدیرکل بنیاد شهید و امور ایثارگران استان البرز از برگزاری مراسم یادبود شهدای فتح خرمشهر خبر داد. سلیمان رستمیان با گرامیداشت یاد و خاطر شهدا به‌ویژه شهدای عملیات الی بیت‌المقدس و گرامیداشت سوم خرداد سالروز آزادسازی خرمشهر، با بیان اینکه شهدا از صدر اسلام در جایگاه ویژه‌ای قرار داشته و دارند، گفت: مردم خرمشهر در دوران جنگ روزهای سختی را سپری کردند...

۵

یک سوم جمعیت ایران تا ۱۴۳۰ سالمند می‌شود

۷

سرمقاله

رهایی از بحران، با افزایش رقابت‌پذیری

-دکتر سیدفرشاد فاطمی-

مدتی است که بحث واردات خودرو در کشور جدی شده است. نکته قابل تامل این است که این بار، هدف از واردات خودرو، افزایش رقابت در صنعت و بازار خودرو ذکر شده است. واردات خودرو یا تولید مشترک با شرکای خارجی در سال‌های گذشته، بیشتر با اهدافی از قبیل افزایش کیفیت خودروهای در اختیار مشتریان، انتقال فناوری یا ایجاد اشتغال توجیه می‌شد. این موضوع را که این بار افزایش رقابت به‌عنوان محرک اصلی در مسیر تسهیل واردات ذکر شده است، باید به فال نیک گرفت؛ چرا که بنگاهی که در فضای رقابتی فعالیت کند، به‌ناچار کیفیت محصول خود را بهبود خواهد داد. همچنین بدون به‌کارگیری فناوری جدید، توفیقی در بقا نخواهد داشت. چنانچه بنگاه بتواند در این فضای رقابتی به صورت بهره‌ور به فعالیت ادامه دهد، اشتغال پایدار ایجاد خواهد کرد و در فضای رقابتی نهاده‌ها را به شکل بهینه و با پرداخت هزینه فرصت آنها به کار خواهد گرفت.

پیش از پرداختن به الزامات و نتایج این سیاست، لازم است به یک نکته توجه شود. صنعت خودرو، صنعتی ویژه است...

ادامه در صفحه ۲

در این شماره می‌خوانید:

۳ استراتژی جامع برای سازمان
۴ آنتی‌بیوتیکی برای درمان کرونا
۵ تصویربرداری «نابازیگر» آغاز شد
۶ ایجاد آرامش در بازار روغن نباتی
۷ قبل از مسابقه چه بخوریم؟
۸ گمشده در میان منبر و مِعمبر

کمپین یک قطره آب
A DROP OF WATER

● اغلب بنظر می‌رسد که هرچه بیشتر به گیاه آب دهیم بهتر است اما، آبِ زیادی می‌تواند باعث سستیِ ریشه، خرابی برگ‌ها و رشد آفت‌ها در آن شود. آبیاریِ درست، نه تنها باعث صرفه جویی در آب است بلکه به رشد بهتر گیاهان کمک می‌کند. ● در ساعت آبیاری، وزش باد و حرارت خورشید در کمترین حد است. در نتیجه تبخیر سطحی به حداقل می رسد. همچنین آب در این زمان بیشترین فشار را دارد.

آبیاری، همیشه هم برای گیاهان خوب نیست!

برای رشد بهتر گیاهان و مصرف درست آب، فضاهای سبز، باغ‌ها و حتی باغچه‌ی کوچک حیاط خود را در ساعتِ آبیاری، آبیاری کنیم.

۴ تا ۸ صبح
ساعت آبیاری
۸ تا ۱۲ شب

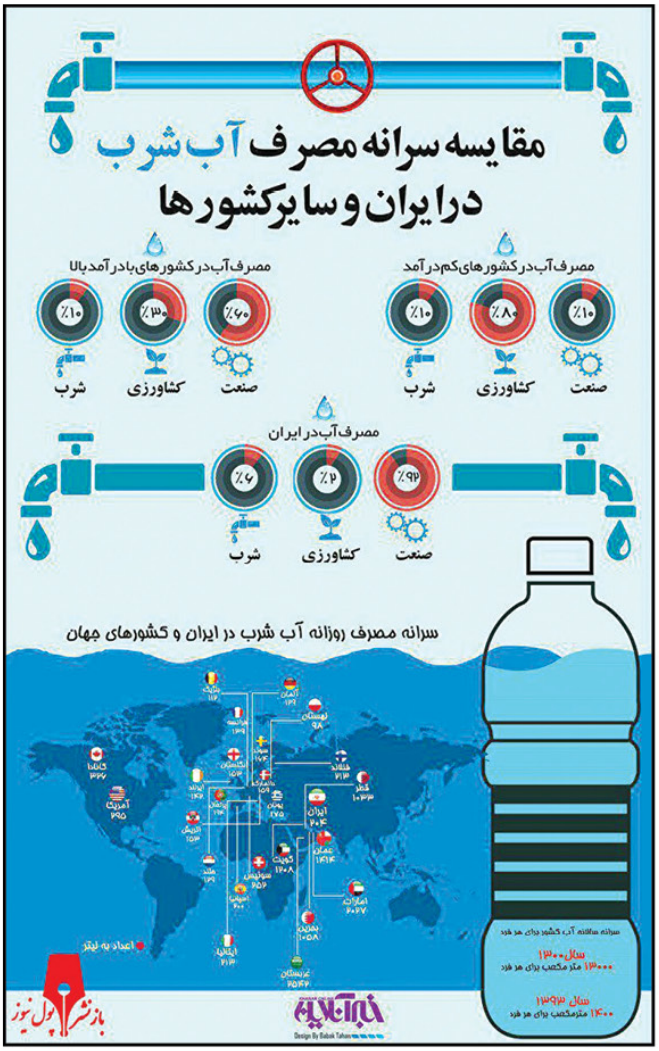

شرکت توسعه خدمات دریایی و بندری سینا (سهامی عام)

فراخوان شناسایی
مجریان طرح های عمرانی

شرکت توسعه خدمات دریایی و بندری سینا (سهامی عام) در نظر دارد در راستای احداث شهرک مسکونی در ۲ قطعه زمین مجموعا به مساحت ۱۵۰۰۰ متر مربع واقع در استان البرز شهر هشتگرد، اجرای خدمات پیگیری مراحل اداری جهت اخذ مجوز شهرداری با تراکم ۲۴۰درصد و انجام کلیه مراحل اداری و پرداخت وجوهات مربوط به موارد شامل انجام طراحی کلیه نقشه‌های لازم و نظارت ٤ رشته، ثبت بتن و آزمایشگاه خاک، ثبت شرکت مجری ذیصلاح، شناسنامه فنی ساختمان و سایر اقدامات جهت صدور مجوز ساخت را به متقاضیان واجد شرایط واگذار نماید. لذا متقاضیان (صرفاً اشخاص حقوقی) انجام خدمات مذکور می توانند اعلام آمادگی خود را به همراه رزومه و مستندات قانونی، حداکثر تا پایان وقت اداری روز دوشنبه مورخ ۱۴۰۱/۰۳/۰۹ به آدرس تهران، خیابان گاندی جنوبی، نبش کوچه ششم، پلاک ۳۸، دبیرخانه شرکت توسعه خدمات دریایی و بندری سینا، کد پستی ۱۵۱۷۷۳۷۷۶٦، تحویل نمایند. متقاضیان می توانند جهت رفع ابهامات و کسب اطلاعات بیشتر روزهای شنبه تا چهارشنبه در ساعات اداری با آقای شیرنژاد با شماره ۰۹۱۲۸۹۲۸۰۰٤ تماس حاصل نمایند.

شرکت توسعه خدمات دریایی و بندری سینا (سهامی عام)

محک
mahak-charity.org
قلک کوچک شما، حامی بزرگ کودکان محک
۰۲۱-۲۳۵۴۰