payamdaily.ir

شهادت امام زین العابدین (ع) تسلیت باد

پیام آشنا

نخستین روزنامه صبح البرز

سال نهم دوره جدید، شماره ۲۱۱۱
(شماره مسلسل ۲۴۱۱۱، سال بیستم)
چهارشنبه / ۱۹ آمرداد / ۱۴۰۱
۱۲ / محرم / ۱۴۴۴
10 / August / 2022
۸ صفحه / قیمت ۳۰۰۰۰ ریال

@Payamashna

رئیسی در پیامی به مناسبت روز خبرنگار:

تعالی ایران جز در سایه اطلاع رسانی منصفانه به دست نخواهد آمد

۱

مدیر کل ارتباطات شهرداری کرج:

خبرنگاران در صف مقدم جهاد تبیین هستند

۲

وزیر صمت:

خودروی اقتصادی و محصول جدید نداریم

۶

پرتاب ماهواره ایرانی «خیام» به مدار ۵۰۰ کیلومتری زمین

۲

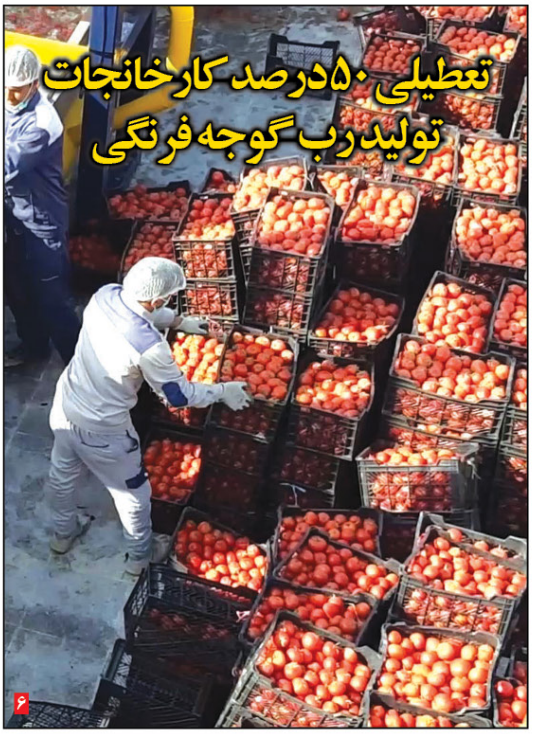

تعطیلی ۵۰ درصد کارخانجات تولید رب گوجه فرنگی

۶

گرامی داشت تاسوعا و عاشورای حسینی در کانون البرز

اعضا، مربیان و کارشناسان کانون البرز با اجرای فعالیت‌های مختلف تاسوعا و عاشورای حسینی را گرامی داشتند. اعضا و مربیان مرکز شماره ۱ کانون کرج چند محتوای مجازی با این موضوع تولید و در فضاهای مختلف انتشار دادند. از جمله این محتواها می توان به قصه گویی قصه «سقای تشنه لب»...

۵

نخستین محموله داروی بیماران «اس ام ای» وارد ایران شد

مدیرعامل انجمن «اس ام ای» ایران از ورود نخستین محموله داروی ریسدیپلام (Risdiplam) با نام تجاری اورِیسدی (Evrysdi) به کشور خبر داد. سعید اعظمیان افزود: این دارو نخستین داروی خوراکی بیماری اس ام ای در جهان است و با فاصله کمی بعد از ورود به بازارهای جهانی -

۴

حضور پررنگ البرزی‌ها در تیم ملی تنیس

۷

سرمقاله

طرح دارو یارانه نیازمند پشتیبانی مجلس و دولت است

اکبر عبدالهی اصل::

طرح موسوم به دارویار که حال حاضر در کشور اجرایی است، در واقع اجرای مطالبه بخشی از صنعت داروسازی کشور برای بقا در شرایط متلاطم اقتصادی فعلی مطرح بوده است. صنعت داروسازی کشور در چند سال اخیر دائماً از وزارت بهداشت و نهادهای سیاست‌گذار درخواست جلیجلی محل پرداخت ارز ترجیحی از صنعت به بیماران بوده است.

تولید دارو در صنعت داروسازی نیازمند نهادهایی است که بخش عمده آن مواد اولیه و بسته‌بندی، منابع انسانی متخصص، ماشین‌آلات و حامل‌های انرژی هستند ولی دولت فقط بابت یارانه‌ای که روی برخی مواد موثره دارویی در قالب ارز ترجیحی پرداخت می‌کند، کل صنعت را تحت محدودیت‌های شدید اقتصادی قرار داده است، لذا صنعت داروسازی متقاضی جلیجلی پرداخت این ارز و اصلاح قیمت‌ها به صورت منطقی و واقعی در عین اصلاح پوشش بیمه‌ای بیماران بوده است.

در طرح دارویار همزمان با افزایش قیمت ۹۲۰ قلم داروی بیمه‌ای و ۳۰۰ قلم داروی غیربیمه‌ای که از ۴ تا ۲۸۰ درصد افزایش داشتند و البته میانگین وزنی این افزایش حدود ۳۴ درصد و کمتر از تورم رسمی کشور بود، همه این اقلام مورد اصلاح پوشش بیمه‌ای قرار گرفته و عدد افزایش با سازوکارهایی توسط سازمان مدیریت برنامه‌ریزی و با ابزار بیمه پرداخت می‌شد، به نحوی که میزان پرداخت بیمار نسبت به قبل تغییر نکند. در این طرح همچنین برای رضایت بیشتر بیماران داروهای بدون نسخه هم تحت پوشش بیمه قرار گرفتند که افزایش قیمت آنها نیز به بیمار تحمیل نشود.

ادامه در صفحه ۲

در این شماره می خوانید:

۳ عصر اطلاعات شتاب می گیرد
۴ آخرین وضعیت تجمیع شماره‌های امدادی
۵ دفتر مشق ۷۰ درصد گران می‌شود!
۶ زنگ هشدار سرمایه‌گذاری
۷ ایراد بزرگ «تست دوپینگ» در قونیه
۸ سرگذشت نخستین مقتل سیدالشهدا(ع)

رئیسی در پیامی به مناسبت روز خبرنگار:

تعالی ایران جز در سایه اطلاع رسانی منصفانه به دست نخواهد آمد

رئیس جمهور گفت: تعالی ایران جز در سایه اطلاع‌رسانی منصفانه به دست نخواهد آمد و روز خبرنگار مجالی برای پاسداشت حقیقت‌جویی، شفافیت و حق مردم بر دانستن و دسترسی آزاد به اطلاعات است.

به گزارش پیام آشنا: حجت‌الاسلام سید ابراهیم رئیسی در پیامی به مناسبت فرارسیدن ۱۷ مرداد، روز خبرنگار تصریح کرد: اینجانب با گرامیداشت این مناسبت، از همه مرزداران حقیقت و مجاهدان عرصه تبیین و آگاهی، قدردانی نموده و تقارن معنادار روز خبرنگار امسال را با عاشورای حسینی، تاکید مضاعفی بر وظیفه آگاهی بخشی اصحاب قلم و جهاد تبیین آنان می‌دانم.

متن پیام رئیس جمهور به شرح زیر است:

بسم الله الرحمن الرحیم

روز خبرنگار فرصت مغتنمی برای قدردانی از کوشش کسانی است که در عرصه تبیین، آگاهی‌بخشی و پاسداری از حقیقت خستگی نمی‌شناسند.

در روزگاری که بدخواهان انقلاب اسلامی با تحریف و روایتگری مغرضانه به نبردی جدی و مستمر با حقیقت برخاسته‌اند، نقش اصحاب رسانه، در ایستادگی در برابر امواج تخریب، دروغ و فریب بیش از همیشه مهم است.

توسعه و تعالی ایران اسلامی و تحقق آرمان‌های بلند انقلاب اسلامی، امام (ره) و رهبری معظم، بی‌تردید جز در سایه نقش‌آفرینی مؤثر رسانه‌نگاران گرانقدر و اطلاع‌رسانی منصفانه و مسئولانه به دست نخواهد آمد.

روز خبرنگار، علاوه بر گرامیداشت مسئولیت و جایگاه مهم خبرنگاران، مجالی برای پاسداشت حقیقت‌جویی، شفافیت و حق مردم بر دانستن و دسترسی آزاد به اطلاعات است.

اینجانب با گرامیداشت این مناسبت، از همه مرزداران حقیقت و مجاهدان عرصه تبیین و آگاهی، قدردانی نموده و تقارن معنادار روز خبرنگار امسال را با عاشورای حسینی، تاکید مضاعفی بر وظیفه آگاهی بخشی اصحاب قلم و جهاد تبیین آنان می‌دانم.

امیدوارم خبرنگاران عزیز، به تأسی از پیام‌آور بزرگ واقعه عاشورا، حضرت زینب کبری (س) در رساندن پیام حق به گوش مردم، موفق و ثابت‌قدم باشند.

سیدابراهیم رئیسی
رئیس جمهوری اسلامی ایران

اداره امور قراردادها و پیمانها شهرداری کرج

آگهی مناقصه عمومی شماره ۲۰۰۱۰۰۵۲۶۵۰۰۰۱۹۰

شهرداری کرج درنظر دارد برابر بودجه مصوب شورای اسلامی شهر پروژه مندرج درجدول ذیل را ازطریق مناقصه عمومی به پیمانکاران واجد شرایط واگذار نماید.

ردیف	شرح پروژه	مبلغ پروژه به ریال	مبلغ سپرده به ریال	رتبه لازم	درصد تهاتر قرارداد
۱	تجدید(۱) زیرسازی معابر خاکی منطقه هفت تاسقف اعتبار	۳۲/۰۰۰/۰۰۰/۰۰۰	۱/۶۰۰/۰۰۰/۰۰۰	۵ راه وترابری	۳۱/۲۵٪

۱- سپرده شرکت درمناقصه به یکی از روش های ذیل ارائه گردد: ضمانت نامه بانکی معادل مبلغ فوق که به مدت ۹۰ روز اعتبارداشته و قابل تمدید باشد ویا واریز فیش نقدی به مبلغ فوق به حساب ۷۰۰۷۸۶۹۴۸۶۲۳ بانک شهر.
۲- برندگان نفراول ودوم مناقصه هرگاه حاضر به انعقاد قرارداد نشوند سپرده آنان به ترتیب ضبط خواهد شد.
۳- مبلغ ۱/۰۰۰/۰۰۰ ریال به عنوان هزینه خرید اسناد به حساب ۷۰۰۷۸۵۳۱۳۷۹۵ به نام شهرداری کرج ازطریق سامانه الکترونیک دولت (ستاد) به آدرس www.setadiran.ir می بایست واریز گردد.
۴- متقاضیان می توانند ازتاریخ انتشار آگهی تا ساعت ۱۲:۰۰ تاریخ ۱۴۰۱/۰۵/۲۳ جهت خرید اسناد مناقصه به سامانه الکترونیک دولت(ستاد) مراجعه نمایند.
۵- شرکت کنندگان می بایست ضمن بارگذاری ضمانت نامه شرکت درمناقصه درسامانه ستاد نسبت به تحویل اصل ضمانت نامه تا ساعت ۱۲:۰۰ تاریخ ۱۴۰۱/۰۶/۰۲ به آدرس کرج – میدان توحید – بلواربلال –شهرداری کرج طبقه هفتم اداره امور پیمانها وقراردادها اقدام نمایند.
۶- درصورت بروز هرگونه تناقض در موارد مندرج درآگهی با سامانه ستاد ،ملاک عمل سامانه ستاد خواهد بود.
۷- پیشنهادات رسیده در مورخ ۱۴۰۱/۰۶/۰۳ در کمیسیون عالی معاملات شهرداری کرج مطرح وپس از بررسی و کنترل، برنده مناقصه اعلام خواهد شد.
۸- هزینه چاپ آگهی به عهده برنده مناقصه می باشد.
* جهت کسب اطلاعات بیشتر با شماره تلفن ۳۵۸۹۲۴۲۳-۰۲۶ تماس ویا به سایت www.karaj.ir مراجعه نمائید./۰۶۱

اداره امور قراردادها وپیمانها شهرداری کرج

اهداء خون اهداء زندگی

چرا باید خون بدهیم ؟

در هر ۲ ثانیه
یک نفر به خون نیاز پیدا می کند

کمتر از ۱۰٪
به طور سالانه خون خود را اهدا می کنند

فقط ۲۴٪
از جمعیت ، واجد شرایط خون دادن هستند

از هر چهار نفر ، یک نفر
در طول زندگی خود به انتقال خون نیاز دارد

تامین هزینه شیرخشک و مکمل‌های غذایی،
برای کودکان معلول ذهنی موسسه خیریه کهریزک

مشارکت از طریق کد دستوری:

*۷۸۰*۶۵# *۷۳۷*۷۰۰#

پرداخت آنلاین