payamdaily.ir

پیام آشنا

نخستین روزنامه صبح البرز

سال هفتم دوره جدید، شماره ۱۸۱۷
(شماره مسلسل ۲۲۱۸، سال هجدهم)
چهارشنبه / ۱۸ فروردین / ۱۴۰۰
۲۴ / شعبان / ۱۴۴۲
07 / April / 2021
۸ صفحه / قیمت ۳۰۰۰۰ ریال

شماره پیامک ۳۰۰۰۴۸۰۲۶۰۰۶۰۰

محمدعباسی داوطلب انتخابات ریاست جمهوری شد

۱

قاسمی مطرح کرد:

افزایش دو برابری بازنشستگی فرهنگیان در البرز

۵

رضایی خبر داد:

توقف عملیات اجرایی وصول مطالبات ارزی

۶

"رضاشهر"؛ محله‌ای با ویژگی‌های اجتماعی و کالبدی خاص

حیات اجتماعیِ بالا؛ ویژگیِ غیرقابل انکارِ حصارک

۳

عکس: پیام آشنا

فردی مطرح کرد:

نادیده گرفتن محدودیت‌ها؛ تکرار وضعیت بحرانی گذشته در البرز

۲

ایران به دنبال کرسی‌های جهانی در بدنسازی

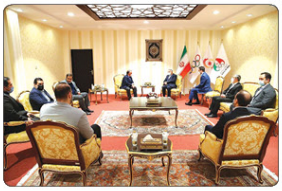

رئیس کمیته ملی المپیک در دیدار با رئیس فدراسیون جهانی پرورش اندام بر گسترش مناسبات و تنظیم تفاهم‌نامه های ورزشی تاکید کرد و گفت با توجه به جایگاه بدنسازی ایران عرصه بین المللی به دنبال کرسی های جهانی هستیم. سیدرضا صالحی امیری در دیدار رافائل سانتونخا رئیس اسپانیایی...

۷

آیا بالاخره به شرایط نرمال کاری برمی گردیم؟

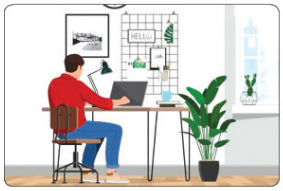

حالا که واکسیناسیون کووید-۱۹ در سطح دنیا روی رول افتاده، همه ما منتظریم هر چه زودتر به شرایط نرمال برگردیم اما بازگشت به شرایط نرمال چه شکلی است؟ بستگی دارد این سوال را از چه کسی بپرسید برخی ها می گویند آن قدر به یک سری رویکردها و رفتارهای جدید در دوران پاندمی...

۸

دستگیری اعضای باند قلابی تست کرونا در البرز

۲

در این شماره می خوانید،

۲ غرضی نامزد انتخابات ریاست جمهوری شد
۳ فرصتی برای بلوغ و توسعه انعطاف پذیری
۴ خطای نوروزی در حمل‌ونقل عمومی
۴ معرفی کتاب
۶ دلایل ریزش بورس از نگاه یک کارشناس
۸ علیه تقلیل معنای رضایتمندی

سرمقاله

رئیس جمهور خوب کیست؟

::علی میرزاخانی::

رئیس جمهور خوب چه ویژگی هایی دارد؟ اکنون که جریانات مختلف سیاسی برای تصاحب کرسی ریاست جمهوری در انتخابات ۱۴۰۰ خیز برداشته اند، این سوال حائز اهمیت شده است: اما آیا سوال درستی است؟

مرور سریع تاریخ ایران طی دو قرن اخیر گواه آن است که این پرسش از زمان امیرکبیر برای ایرانیان مطرح بوده است. اما گویا امیرکبیر در آخرین لحظات عمر بابرکت خود به نتیجه متفاوتی رسید و آن را در این عبارات خلاصه کرد: «ابتدا فکر می کردم که مملکت، وزیر دانا می خواهد و مدتی بعد به این نتیجه رسیدم که مملکت، شاه دانا می خواهد. اما اکنون می فهمم که مملکت، ملت دانا می خواهد.»

این سردرگمی فکری در سال‌های پس از شکست امیرکبیر در پیشبرد اهداف توسعه ملی، همواره در جامعه فکری ایران باقی ماند که آیا «عبور از عقب‌ماندگی» و «حرکت در مسیر توسعه»، نیازمند حکمران خوب و دانست یا ملت دانا؟ این در حالی است که یک قرن قبل از امیرکبیر، چنین پرسشی در جهان توسعه یافته به بایگانی سپرده شده بود؛ پرسشی که در جهان معاصر قطعا موضوعیت ندارد. واقعیات برآمده از تجربیات دو قرن اخیر در کنار تکمیل یافته‌های علمی نشان می‌دهد...

ادامه در صفحه ۲

محمدعباسی داوطلب انتخابات ریاست جمهوری شد

وزیر سابق تعاون در یک نشست خبری برای انتخابات ۲۸ خرداد ریاست جمهوری اعلام نامزدی کرد

به گزارش پیام آشنا، محمد عباسی دیروز در نشستی مشارکت در انتخابات را عزت بزرگ توصیف کرد و گفت: از معلمی ساده شروع کردم و در دولت‌های نهم و دهم به وزارت رسیدم و مشاور رئیس جمهور در امریکای لاتین بودم. این دولتمرد سابق افزود: کسانی که در این عرصه می‌خواهند ورود کنند باید راهکارهای رفع مشکلات را بدانند. در این دوره احساس می‌کنم باید در انتخابات این دوره حضور داشته باشم. در این دوره چالش‌های متعددی کشور را درگیر کرده است و به همین دلیل باید در این شرایط باید وارد صحنه شوم. با این حال این مردم شریف تعیین کننده همه چیز هستند.

عباسی ادامه داد: تمامی زمینه‌های اجرایی و سنگینی همه بخش‌های اجرایی را در مدیریت شهرستان، استان و ملی را تجربه کردم.

وی وضع موجود جامعه را نگران کننده توصیف کرد و انگیزه خود از نامزدی در انتخابات ریاست جمهوری را نوسازی نظام اجرایی دانست.

عباسی یادآور شد: بیشتر توفیقات ورزشی در دوره من بوده است و در فوتبال و والیبال برای نخستین بار وارد جام جهانی شدیم.

وی ادامه داد: هیچ دیداری با رئیس دولت دهم در زمینه انتخابات نداشتم ولی خدمات دولت او را جزو افتخارات نظام می‌دانم. قاطبه خادمان دولت نهم و دهم به من نزدیک هستند اما با رئیس آن دولت درباره حضور در انتخابات هماهنگ نکردم.

این نامزد انتخابات ریاست جمهوری، بالا رفتن نرخ مشارکت در انتخابات را باعث تقویت اقتدار بین المللی نظام دانست و گفت: باید برای افزایش مشارکت مردم در انتخابات فعال و جدی باشیم و رسانه‌ها برای حضور گسترده در انتخابات مردم را امیدوار کنند. وظیفه ما این است که اشکالات جامعه را بدانیم.

عباسی ادامه داد: باید به مردم اختیار دهیم تا آینده خودشان را انتخاب کنند. صدا و سیما در یکماه فقط نامزدهای را در مدت یکماه نشان می‌دهد که این فرصت برابر نیست. نباید مردم را با این اقدامات ناامید کنیم. ما خادمان مردم هستیم و اگر لایق خدمت هستیم به جدا آنها راهم را می کنیم.

انتخابات سیزدهمین دوره ریاست جمهوری قرار است همزمان با انتخابات میان‌دوره‌ای مجلس شورای اسلامی و مجلس خبرگان رهبری و شورای اسلامی شهر و روستا روز جمعه ۲۸ خرداد برگزار شود.

محمد عباسی ۶۳ ساله نماینده ادوار مجلس، آخرین وزیر تعاون و نخستین وزیر ورزش و جوانان دارای مدرک دکتری مدیریت آموزش عالی و همچنین مدیریت استراتژیک است. او اسفند ۹۹ از حضور خود به عنوان نامزد داوطلبی ریاست جمهوری خبر داده بود.

کمپین یک قطره آب
A DROP OF WATER

● اغلب بنظر می‌رسد که هرچه بیشتر به گیاه آب دهیم بهتر است اما، آبِ زیادی می‌تواند باعث سستیِ ریشه، خرابی برگ‌ها و رشد آفت‌ها در آن شود. آبیاریِ درست، نه تنها باعث صرفه جویی در آب است بلکه به رشد بهتر گیاهان کمک می‌کند. ● در ساعت آبیاری، وزش باد و حرارت خورشید در کمترین حد است. در نتیجه تبخیر سطحی به حداقل می رسد. همچنین آب در این زمان بیشترین فشار را دارد.

آبیاری، همیشه هم برای گیاهان خوب نیست!

۴ تا ۸ صبح

۸ تا ۱۲ شب

ساعت آبیاری

برای رشد بهتر گیاهان و مصرف درست آب، فضاهای سبز، باغ‌ها و حتی باغچه‌ی کوچک حیاط خود را در ساعتِ آبیاری، آبیاری کنیم.

تامین هزینه شیرخشک و مکمل‌های غذایی، برای کودکان معلول ذهنی موسسه خیریه کهریزک

مشارکت از طریق کد دستوری:

*۷۸۰*۶۵#

*۷۳۷*۷۰۰#

پرداخت آنلاین