newspaper.payamdaily.ir

پیام آشنا

نخستین روزنامه صبح البرز

سال یازدهم دوره جدید، شماره ۲۷۷۶
(شماره مسلسل ۲۴۷۷۶، سال بیست و سوم)
شنبه / ۱۷ خرداد / ۱۴۰۴
۱۱ / ذوالحجه / ۱۴۴۶
07 / June / 2025
۸ صفحه / قیمت ۸۰۰۰۰ ریال

@Payamashna

دبیریان در گفت و گو با پیام آشنا مطرح کرد

پیام به مشهد پرواز کرد؛ گام تازه در تحقق اهداف کلان توسعه‌ای البرز

۲

راهیابی سلمان یوسفیان از البرز به مسابقات جهانی اسنوکر ۲۰۲۵

۷

با موافقت شورای شهر کرج؛

گود حصارک توسط شهرداری پُر می‌شود

۲

رهبر انقلاب در سالگرد ارتحال امام(ره) تبیین کردند:

صنعت هسته‌ای ملت ایران ربطی به آمریکا ندارد

۲

پیام آشنا نقش شرکت‌های دانش‌بنیان در پیشرفت کشور را بررسی می‌کند

دانش‌بنیان‌ها؛ راه‌حل درون‌زا برای عبور از تحریم‌ها

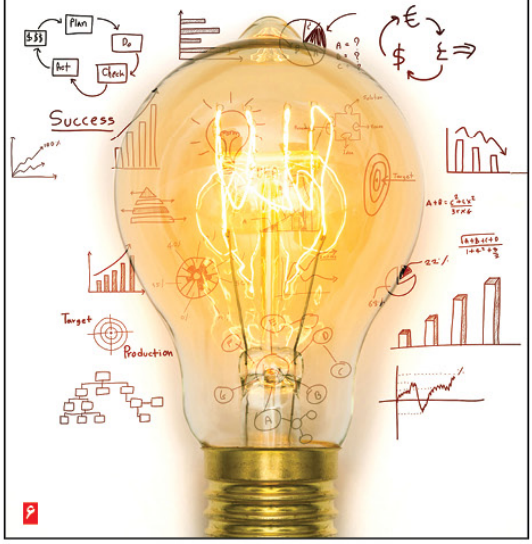

۶

ویژه‌نامه «به راه روح‌الله» منتشر شد

ویژه‌نامه «به راه روح‌الله» با محوریت «زندگی امام خمینی(ره) در آینه‌ی نگاه دیگران» به همت معاونت فرهنگی جهاد دانشگاهی واحد استان البرز طراحی و منتشر شد. در مقدمه‌ای که از سوی جهاد دانشگاهی برای این ویژه‌نامه ارائه شده آمده است:..

۵

بزرگراه مدرس، ۵۵سال پیش

سال ۱۳۴۹ بود که با شلوغ‌تر شدن تهران، عملیات ساخت بزرگراه مدرس که از مرکز شهر به سمت شمال شهر تهران کشیده شده، آغاز شد تا بلکه ترافیک پایتخت کمی کاهش پیدا کند. هنوز هم این اتوبان به‌دلیل موقعیت استراتژیک خود، یکی از مسیرهای پرطرفدار برای رفت‌وآمد..

۳

ورزش در حالت ناشتای صبحگاهی تاثیر بیشتری در کاهش وزن دارد؟

۴

سرمقاله

مذاکرات در فضای خاکستری

:-علیرضا سلطانی:-

با وجود تقویت گمانه‌زنی‌ها درباره دستیابی زودهنگام به توافق هسته‌ای میان ایران و ایالات متحده پس از سفر کوتاه وزیر امور خارجه عمان، ارائه طرح پیشنهادی جدید آمریکا به ایران، و سفر اخیر رئیس‌جمهور ایران به مسقط، اما گزارش اخیر آژانس بین‌المللی انرژی اتمی با لحنی متفاوت و غیرقابل انتظار و همچنین افزایش تحرکات دیپلماتیک و تهدیدآمیز اروپا علیه تهران، افق توافق احتمالی را در هاله‌ای از بیم و امید قرار داده است. باین‌حال، شرایط منطقه‌ای و بین‌المللی به‌گونه‌ای است که احتمال بروز درگیری نظامی مستقیم میان ایران و آمریکا را همچنان در سطحی پایین نگه داشته است.

در ارزیابی واقع‌بینانه احتمال توافق، باید به ضرورت‌های سیاسی و اقتصادی دو طرف توجه کرد. ایران و آمریکا، هر یک به دلایلی خاص در موقعیتی قرار دارند که ادامه وضع موجود برایشان هزینه‌ساز است.

ایران، تحت فشار شدید تحریم‌های اقتصادی و درگیر بحران‌های متراکم مالی، نیازمند تنفس اقتصادی و گشایش‌های دیپلماتیک است. در سوی دیگر، ایالات متحده، به‌ویژه با ریاست‌جمهوری ترامپ که بار دیگر در کاون تحولات داخلی و بین‌المللی قرار گرفته، تمایلی به ورود به درگیری نظامی ندارد و ترجیح می‌دهد از مسیر توافق، به‌ویژه از طریق اینکارات منطقه‌ای و میانجیگری عمان و سایر بازیگران عرب، دستاوردهای سیاسی خود را تقویت کند.

ادامه در صفحه ۲

در این شماره می خوانید:

۳ بزرگراه مدرس، ۵۵سال پیش
۴ رنگ‌بازی خطرناک
۵ حضور «افعی تهران» در جشنواره تلویزیونی شانگهای
۶ شرط سنی برای دریافت پروانه کسب حذف شد
۷ ثبت حرکتی جدید توسط مهدی افتی در آسیا
۸ بازی جدید رافائل!

شهرداری کرج

«آگهی تجدید مناقصه عمومی شماره ۲۰۰۴۰۰۵۲۶۵۰۰۰۰۱۰۲»

خرید و تحویل ادوات و ابزارآلات و تجهیزات آتش نشانی

شهرداری کرج در نظر دارد برابر بودجه مصوب شورای اسلامی شهر، پروژه مندرج در جدول ذیل را از طریق مناقصه عمومی به پیمانکاران واجد شرایط واگذار نماید.

ردیف	شرح پروژه	مبلغ پروژه به ریال	مبلغ سپرده به ریال	مدارک لازم	نحوه پرداخت قرارداد
۱	خرید و تحویل ادوات و ابزارآلات و تجهیزات آتش نشانی	۱۲۸,۰۰۰,۰۰۰,۰۰۰	۷,۴۰۰,۰۰۰,۰۰۰	ارائه رزومه و اساسنامه مرتبط	۱۰۰ درصد نقدی

۱- سپرده شرکت در مناقصه به یکی از روشهای ذیل ارائه گردد. ضمانت‌نامه بانکی معادل مبلغ فوق که به مدت ۹۰ روز اعتبار داشته و قابل تمدید باشد و یا واریز فیش نقدی به مبلغ فوق به حساب ۷۰۰۷۸۶۹۳۸۶۲۳ بانک شهر.
۲- برندگان نفر اول و دوم مناقصه هرگاه حاضر به انعقاد قرارداد نشوند سپرده آنان به ترتیب ضبط خواهد شد.
۳- مبلغ ۵۰۰/۰۰۰ ریال بابت هزینه خرید اسناد به حساب ۷۰۰۷۸۵۳۱۳۷۹۵ نزد بانک شهر به نام شهرداری کرج واریز و ارائه اصل فیش به همراه ضمانت نامه به اداره امور پیمانها و قراردادها الزامی است.
۴- متقاضیان می توانند از تاریخ انتشار آگهی تا ساعت ۱۳:۰۰ تاریخ ۱۴۰۴/۰۳/۲۱ جهت خرید اسناد مناقصه به سامانه تدارکات الکترونیکی دولت (ستاد ایران) مراجعه نمایند.
۵- شرکت کنندگان می بایست ضمن بارگذاری ضمانت نامه شرکت در مناقصه در سامانه ستاد، نسبت به تحویل اصل ضمانت نامه تا ساعت ۱۳:۰۰ تاریخ ۱۴۰۴/۰۴/۰۱ به آدرس: کرج - میدان توحید - بلوار - شهرداری کرج - طبقه هفتم - اداره امور پیمانها و قراردادها اقدام نمایند.
۶- در صورت بروز هر گونه تناقض در موارد مندرج در آگهی با سامانه ستاد، ملاک عمل سامانه ستاد خواهد بود..
۷- پیشنهادات رسیده در مورخ ۱۴۰۴/۰۴/۰۲ در کمیسیون عالی معاملات شهرداری کرج مطرح و پس از بررسی و کنترل، برنده مناقصه اعلام خواهد شد. لازم به ذکر است شرکت کنندگان مجاز به حضور در جلسه بازگشایی پاکات خواهند بود.
۸- هزینه چاپ آگهی به عهده برنده مناقصه می باشد.
* جهت کسب اطلاعات بیشتر با شماره تلفن ۰۹۱۲۳۶۰۰۲۶۵ تماس و یا به سایت www.karaj.ir مراجعه نمایید.

اداره امور قراردادها و پیمانها - شهرداری کرج

» آگهی فروش زمین «

تعدادی قطعه زمین با کاربری مسکونی و باغ ویلا با مشخصات زیر واقع درشهریار، بخش علیشاه عوض، فازیک اندیشه، روبری شهرک مریم از طریق دریافت پیشنهادات خرید از سوی اشخاص حقیقی و حقوقی واگذار می گردد.

مشخصات ملک

ردیف	کاربری	مساحت کل	تعداد
۱	مسکونی	حدود ۵.۵ هکتار	قطعات ۲۶ قطعه با اسناد تفکیکی تک برگ
۲	باغ ویلا	حدود یک هکتار	تعداد ۱۰ قطعه با اسناد تفکیکی تک برگ

از کلیه متقاضیان دعوت می شود پیشنهادات خود را به همراه قیمت به شماره ۰۹۰۰۲۰۱۵۶۰۳ صرفاً از طریق واتساپ ارسال فرمایند.