## اخبار کوتاه

### صعود الاهلی امارات با امضای باشو ایرانی

تیم فوتبال شـباب الاهلی امارات بـا برتری برابر عجمان جواز حضور در مرحله نیمه‌نهایی جام حذفی امارات را کسب کرد.

**به گزارش پیام آشنا،** مرحله یک‌چهارم نهایی مسابقات فوتبال جام حذفی امارات دوشنبه برگزار و تیم شباب الاهلی با برتری برابر حریف خود جواز حضور در مرحله نیمه نهایی را کسـب کرد. تیم شباب الاهلی امارات مهدی قایدی و احمد نورالهی را در اختیار دارد.

تیم الاهلی با تک گل مهدی قایدی توانسـت بر حریف خود غلبه کند. مهاجم سابق استقلال تهران کـه در پایان بهترین بازیکن میدان لقب گرفت با مهارت و تکنیک ناب خود این گل را به ثمر رساند تا جواز حضور تیم الاهلی را در مرحله نیمه نهایی جام حذفی امارات را امضا کند.

احمد نورالهی دیگر بازیکن ملی پوش کشورمان نیز در این بازی برای شباب الاهلی در میدان بود.

### جذب سردار آزمون هدف نمایندگان بن‌سلمان در لیگ انگلیس

مسئولان تیم نیوکاسـل انگلیس برای به خدمت گرفتن مهاجم ایرانی شاغل در لیگ روسیه دست به کار شـده و رقیب جدی برای تیم لیون فرانسه به شمار می‌روند.

**به گزارش پیام آشنا،** خبر توافق باشگاه زنیت روسیه و لیون فرانسه بر سر انتقال «سردار آزمون» به لیگ فرانسه در حالی این روزها نقل محافل است که مهاجم ایرانی شاغل در لیگ روسیه مشتری دیگری نیز دارد. یکی از این مشتریان تیم نیوکاسل انگلیس است که ولیعهد سعودی سرمایه گذاری زیادی روی آن انجام داده اما اکنون شـرایط مناسبی در لیگ جزیره ندارد.

قرارداد سردار آزمون تابستان ۲۰۲۲ به پایان خواهد رسید و این موجب شده تا زنیت برای بهره‌مندی از انتقال این بازیکن به دنبال فروش وی در ژانویه باشد. یکی از مشتریان مهاجم ایرانی تیم لیون فرانسه است که برخی از رسانه‌ها از پیشنهاد چهار میلیون یورویی این تیم برای جذب «سردار آزمون» خبر می‌دهند. با وجود متاکره لیون و زنیت اکنون مسـئولان تیم نیوکاسل انگلیس نیز به دنبال جذب این مهاجم هسـتند دیلی میل این خبر را تایید کرد و نوشت: نیوکاسل پیوانند به دنبال سردار آزمون مهاجم زنیت سن پترزبورگ است.

آزمون مهاجم ایرانی تیم زنیت در سـال ۲۰۱۸ به این تیم پیوست و تا کنون نیز سه عنوان قهرمانی با نامبرده سن پترزبورگ کسب کرده است. آزمون در این فصل نیز نمایش چشمگیری داشته و موفق به گلزنی در لیگ روسیه و لیگ قهرمانان اروپا شده است.

### شروع تلخ ۲۰۲۲ برای منچستریونایتد با قبول شکست خانگی برابر ولورهمپتون

تیم فوتبال منچسـتریونایتد با قبول شـکست خانگی برابر ولورهمپتون شروع تلخی در سال ۲۰۲۲ داشت.

**به گزارش پیام آشنا** در ادامه دیدارهای هفته بیسـت و یکم لیـگ برتر انگلیـس، تیم فوتبال منچسـتریونایتد از ساعت ۲۱ در ورزشگاه الدترافورد به مصاف ولورهمپتون رفت که با یک گل شـکست خود تا شروع تلخی در سال ۲۰۲۲ داشته باشد.

این در حالی بود که ولورهمپتون پس از ۴۲ سال توانسـت در اولدترافورد، منچسـتر را شـکست دهد.

شیاطین سـرخ که هفته ها بود طعم شـکست را نچیده بودند در این دیدار اسیر بازی شاگردان برونو لیک شدند و تدابیر رالف رانگنیک کارساز نبود تا رونالدو و یاران در این دیدار شکست بخورند.

یکی از نکات ویژه این دیدار بازگشت فیل جونز به ترکیب اصلی منچسـتر بود.

شیاطین سرخ با این نتیجه ۳۱ امتیازی شد و به رده هفتم جدول سـقوط کرد. گرگ‌ها نیز با ۲۸ امتیاز پشت سر منچسـتریونایتد در رده هشتم جدول قرار دارند.

### تاج گذاری محمد صلاح در آفریقا

در چنین روزی در سـال ۲۰۱۸ محمد صلاح مرد سال آفریقا شد.

**به گزارش پیام آشنا،** محمد صلاح بعد از جدایی از رم راهی لیورپول شد. زمانی که قرمز پوشان آنفیلد برای این بازیکن مصری ۴۰ میلیون پوند پرداخت کردند بسیار به انتقاد از یورگن کلوپ پرداختند اما طولی نکشید که آنها مجبور به سکوت شدند چرا که صلاح به ستاره درخشان آسمان آنفیلد تبدیل شد. لیورپول با درخشـش این بازیکن مصری دو سال پیاپی به فینال لیگ قهرمانان اروپا راه پیدا کرد که یک سال آن با قهرمانی این تیم همراه شد. محمد صلاح و سجده های او بعد از گلزنی به تیتر بسیار از روزنامه ها تبدیل شـدند و بسیاری از انگلیسی ها متعصب هم عاشق این بازیکن مسـلمان مصری شدند و حتی به احترام او عم در ماه مبارک رمضان روزه گرفتند.

در چنین روزی در سـال ۲۰۱۸ سـتاره مصری لیورپول به عنوان بهترین بازیکن آفریقا انتخاب شد. محمد صلاح با این انتخاب چهارمین بازیکن تاریخ قاره آفریقا اسـت که دو بار جایزه بهترین بازیکن آفریقایی از نظر BBC را به دست می‌آورد. پیش از او یحیی توره در سال‌های ۲۰۱۳ و ۲۰۱۵، جی جی اوکوچا در سالهای ۲۰۰۳ و ۲۰۰۴ و نوانکو کانو در سالهای ۱۹۹۷ و ۱۹۹۶ به عنوان بهترین بازیکن آفریقا انتخاب شدند.

# فعالیت بانوان در باشگاه‌های بدنسازی البرز متوقف نشده است

رئیس هیات پرورش اندام اسـتان البرز گفت: فعالیت بانوان در باشگاه های بدنسازی استان استان البرز متوقف نشده است.

**به گزارش پیام آشنا،** حمید حیدرخانی گفت: تا زمانی که از سـوی وزارت ورزش و جوانان و فدراسیون پرورش اندام نامه‌ای مبنی بر توقف فعالیت بانوان در باشـگاه‌های بدنسازی ارسال نشود، باشـگاهها طبق روال گذشته فعالیت خواهند کرد. وی افزود: باتوجه به مصوبه ستاد ملی کرونا فعالیت باشگاه‌های بدنسازی با رعایت پروتکل‌های بهداشتی مجاز است.

# سازمان لیگ: تماشاگران به ورزشگاه ها مراجعه نکنند

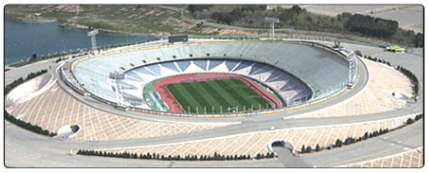

تا زمان ابلاغ رسمی نهادهای مربوطه تماشاگران از مراجعه به ورزشگاه اجتناب کنند.

**به گزارش پیام آشنا:** سازمان لیگ در اطلاعیه ای باز هم تاکید کرد که تماشاگران در ورزشگاه ها حاضر نشوند.

**در این اطلاعیه آمده است:**

تا زمان ابلاغ رسمی از سوی نهادها و ارگان های مسئول به فدراسیون و سـازمان لیگ حضور تماشاگران در مسابقات فوتبال امکانپذیر نیست.

از تمامـی علاقمندان به فوتبـال می خواهیم برای مسابقات در هفته سیزدهم لیگ برتر به ورزشگاه ها مراجعه نکنند.

در صورتیکـه در هفته های آینده برای حضور تماشـاگران از نهادهای مربوطه ابلاغیه ارسال شـود ساز و کار حضور تماشـاگران با رعایت پروتکل های بهداشتی انجام خواهد شد.

### با حضور وزیر ورزش؛

# هفته دوم لیگ اسکی آلپاین آغاز شد

هفته دوم لیگ اسکی آلپاین (انتخابی المپیک زمسـتانی ۲۰۲۲) با حضور «سـید حمید سـجادی» وزیر ورزش و جوانان در پیست بین‌المللی توچال آغاز شد.

**به گزارش پیام آشنا** به نقل از ایرنا، مرحله نخست این رقابت‌ها، هفتم دی ماه برگزار شد. رقابت‌های انتخابی المپیک زمسـتانی ۲۰۲۲ طی ۸ مرحله برگزار خواهد شد تا تکلیف نفرات اعزامی به این بازی‌ها مشخص شود.

بازی‌های المپیک زمستانی پکن ۲۰۲۲ از ۴ تا ۲۰ فوریه ۲۰۲۲ میلادی (۱۶ بهمن تا ۲ اسفند ۱۴۰۰) برگزار می‌شود.

همچنین در آغاز هفته دوم لیگ اسکی آلپاین نصرالله پریچهره مدیر کل اداره ورزش و جوانان استان تهران، عیسی سلوهشمکی رئیس اسبق فدراسیون و مشـاور وزیر ورزش در ورزش‌های زمستانی، عباس نظریان رئیس فدراسیون اسکی وورزش‌های زمستانی و جمعی دیگر از مسئولان ورزشـی و اعضای خانواده این رشته در پیست بین‌المللی اسکی توچال حضور داشتند.

این رقابت‌ها در ۲ بخش مردان و زنان در رشته ماریوج بزرگ زیر نظر بهرام سـاوه شمشکی نماینده فدراسیون جهانی اسکی و توسط هیات اسکی استان تهران برگزار می‌شود.

در پایان رقابت‌هـای انتخابی المپیک برترین اسکی باز زن و مرد مسابقات از نظر امتیاز جهانی به المپیک زمستانی اعزام می‌شوند.

# واکنش مربی تیم ملی کشتی به سفر آزاد کاران به آمریکا

مربی تیم ملی کشتی آزاد کشورمان گفت: دیدار دوسـتانه با تیم ملی آمریکا به عنـوان یکی از قدرت‌های کشتی جهان برای آزادکاران ما بسیار مثبت و سازنده خواهد بود.

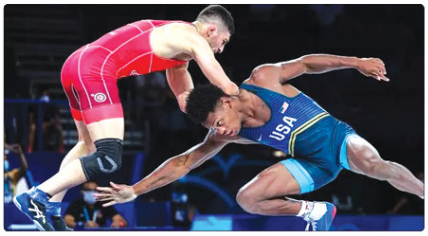

**به گزارش پیام آشنا** به نقل از مهر، تیم منتخب کشتی آزاد ایران قرار اسـت روز ۲۳ بهمن در قالب یک مصاف دوسـتانه در آمریکا با تیم ملی این کشور مبارزه کنند. مصافی که در حاشیه رقابت‌های جهانی ۲۰۲۱ نروژ از سـوی متولیان کشتی آمریکا به فدراسیون کشتی ایران پیشنهاد داده شد.

به هر حال برخی از آزادکاران عنوان دار کشورمان از سـوی کادر فنی انتخاب شدند تا در این دیدار دوسـتانه در آرلینگتون دالاس ایالت تگزاس با رقبای آمریکایی خود «سرشاخ» شوند.

در همین راسـتا احسـان امینی مربی تیم ملی کشـتی آزاد در یک برنامه تلویزیونی در واکنش به سفر آزادکاران منتخب به آمریکا گفت: آمریکا در سال‌های اخیر یکی از ابرقدرت‌های کشتی دنیا بوده و در نروژ هم که در چند وزن آنها را شکست دادیم، باز از ما بالاتر قرار گرفتند. آنها در المپیک گذشته ۵ کشتی گیر ۵ مدال گرفتند. بچه‌های ما هر چه با آنها کشتی بگیرند به سود ماست.

وی افزود: در رقابتهای جهانی نروژ نشان دادیم به آمریکایی‌ها نزدیک شده ایم و امیدواریم به زودی از آنها سبقت بگیریم. این یک مسابقه دوسـتانه است اما هدف اصلی ما مسـابقات جهانی و بازی‌های آسیایی سال ۲۰۲۲ است. نتیجه مصاف دوسـتانه با آمریکا خیلی برای کادرفنی مهم نیست و صرفاً می‌خواهیم با یکی از ابرقدرت‌های کشـتی دنیا مبارزه کنیم. علاوه بر آزادکاران منتخب قرار است. محمدهادی ساروی فرنگی کار عنوان دار کشورمان نیز به آمریکا اعزام شـود. ساروی که دونده تیم ملی کشتی فرنگی ایران در وزن ۹۷ کیلوگرم را در المپیک ۲۰۲۰ توکیو و رقابت‌های جهانی ۲۰۲۱ نروژ بر تن داشـت، توانسـت با کسب یک مدال برنز در المپیک و یک مدال طلای جهان به جمع بزرگان این رشته وارد شود.

## اخبار

### ورزشکاران چگونه از لیست داروهای دوپینگ ۲۰۲۲ مطلع شوند؟

سـتاد ملی مبارزه با دوپینگ (ایران ندو) شیوه جسـتجوی ورزشکاران برای اطلاع از فهرست ممنوعه و داروهای دوپینگ در سال ۲۰۲۲ را اعلام کرد.

**به گزارش پیام آشنا،** با توجه به اینکه جسـتجوی ماده در لیست ممنوعه نیاز به داشتن اشراف کامل به لیسـت، زمان‌های منع مصرف و شرایط ویژه هر ماده دارد، ورزشکار صرفا با جسـتجوی ماده در فایل pdf به نتیجه مطلوب نمی‌رسـد، از این رو کشـورهای پیشرو در زمینه مبارزه با دوپینگ، سـایت اختصاصی برای جسـتجوی داروها (و نه مکمل‌ها) طراحی کرده‌اند که اشـابی با آن و اسـتفاده از آن بسـیار کاربردی است. ژاپن، نیوزلند، کانادا، استرالیا، سوییس، آمریکا و انگلیس هفت کشـوری هسـتند که این سایت را برای جسـتجوی لیست داروهای ممنوعه و دوپینگ راه اندازی کرده‌اند و چنانچه مادعای که به دنبال جسـتجوی آن هسـتید در زمره مکمل ها باشد، بنابراین بررسی شما به نتیجه نمی‌رسد زیرا این سایت برای مکمل‌ها در نظر گرفته نشده است. با جسـتجوی داروها در این سایت از ممنوع یا مجاز بودن دارو در زمان مسـابقه یا در همه زمان‌ها و اینکه آیا شرط خاصی برای مصرف دارد یا خیر، مطلع می‌شوید.

### قطر جام جهانی را با پول خرید؟

توماس دلایتی، هافبک سوپا و دانمارک از ایده میزبانی جام جهانی فوتبال در قطر انتقاد کرد.

**به گزارش پیام آشنا** به نقل از استاندارد، پیش از این رسانه ها بارها در مورد نقض حقوق بشر در قطر در رابطه با کارگرانی که در ساخت استادیوم ها و زیرساخت های جام جهانی ۲۰۲۲ نقش داشتند، نوشته‌اند. گزارش شده که بیش از هزاران کارگر مهاجر در قطر در جریان آماده سازی برای جام جهانی ۲۰۲۲ جان خود را از دست داده اند. توماس دلایتی، هافبک سوپا و تیم ملی دانمارک از ایده میزبانی جام جهانی فوتبال در قطر انتقاد کرد و گفت: هیچ یک از ما فکر نمی کنیم این ایده خوبی است اما در حال حاضر همه چیز به گونه ای تنظیم شده که به نظر بازیکنان هیچ اهمیتی داده نمی شود. همه به خاطر پول، حامی قطر در این راه هسـتند این یک ایده بد به تمام معناست و من دوست دارم مسابقات در جای دیگری برگزار شود. قطر میزبان جام جهانی ۲۰۲۲ است. رسانه های خارجی به ویژه انگلیسی ها انتقادهای زیادی از رعایت نکردن حقوق کارگران توسط قطری ها داشته اند. به گزارش ایسنا در این بین، گزارش تکان دهنده‌ای نشان می دهد از زمانی که قطر در سـال ۲۰۱۰ به عنوان میزبان جام جهانی انتخاب شده است تاکنون ۱۲۰۰ کارگر مهاجر با ملیت‌های هندی و نپالی جان خود را از دست داده‌اند و برآورد‌ها نشان می دهد که تعداد مرگ و میر کارگران بخش ساخت و ساز در قطر تا زمان برگزاری جام جهانی به ۴۰۰۰ نفر نیز خواهد رسید.

جمعیت کشور قطر نزدیک به دو میلیون نفر است و حدود ۱.۵ میلیون کارگر خارجی نیز در این کشور مشغول به کار هسـتند. انتظار می‌رود که مقامات قطری برای برگزاری جام جهانی در سال ۲۰۲۲ حدود ۲۰۰ میلیارد دلار هزینه کنند. این در حالی است که هزینه برگزاری جام جهانی ۲۰۱۴ برزیل حدود ۱۴ میلیارد دلار تخمین زده شـده بود. قطر برای اینکه آماده برگزاری جام جهانی بشود به شدت نیازمند توسعه زیرساخت‌هایی چون ورزشگاه و هتل است.

### غیبت تکواندوکاران ایران در میان نفرات برتر رنکینگ المپیک

هیچ کدام از تکواندوکاران ایران در میان نفرات اول تا سوم رنکینگ المپیکی تکواندوکاران در سال ۲۰۲۱ حضور ندارند.

**به گزارش پیام آشنا** به نقل از ایسنا، فدراسیون جهانی تکواندو رنکینگ المپیکی تکواندوکاران در ماه ژانویه را اعلام کرد. براساس اعلام قبلی فدراسیون جهانی با توجه به آغاز دوره جدید رنکینگ برای کسب امتیاز و حضور در بازی های المپیک ۲۰۲۴ پاریس، رنکینگ فدراسیون جهانی از اول آگوست (۱۰ مرداد ماه ۱۴۰۰) به این شکل محاسبه می شود: از امتیازات سال ۲۰۲۰ و ۲۰۲۱، ۲۵ درصد؛ از امتیازات ۲۰۱۹، ۵۰ درصد؛ از امتیازات ۲۰۱۸، ۷۵ درصد و از امتیازات ۲۰۱۷ و قبل از آن ۱۰۰ درصد کسر خواهد شد. در دهبندی اعلام شده از سوی فدراسیون جهانی، آرمین هادی‌پور نماینده وزن ۵۸- کیلوگرم کشـورمان با ۱۲۶ امتیاز در رده هشـتم باقی ماند. حسین لطفی دیگر تکواندوکار ایران در این وزن با ۵۰/۵۱ امتیاز در رده چهل و ششم جای گرفته است. در وزن ۶۸- کیلوگرم میرهاشم حسینی با ۱۸۱۴۶ امتیاز رده ششمی خود را حفظ کرد. سروش احمدی با ۷۸/۱۰۶ امتیاز در جایگاه دوازدهم باقی ماند و امیرمحمد بخشی نیز با ۶۶/۸۷ امتیاز رده بیست و یکم را به نام خود ثبت کرده است. محمدعلی خـروی در وزن ۸۰- کیلوگرم با ۱۶/۴۲ امتیاز در رده پنجاه و چهارم قرار دارد و علی اشکوریان نیز با ۴۰ امتیاز رده پنجاه و هفتم را به خود اختصاص داده است: مهدی جلالی با ۱۰/۳۸ امتیاز در رده شصت و دوم جای دارد و مهران برخورداری نیز با کسب ۷۶/۳۷ امتیاز رده شـصت و سوم این وزن را به نام خود ثبت کرده است. سجاد مرداني تکواندوکار وزن ۸۰+ کیلوگرم با ۶۹/۱۱۹ امتیاز در رده هشتم قرار دارد. سـعید رجبی دیگر نماینده این وزن با ۶۶/۵۶ امتیاز رده سی و چهارم را در اختیار دارد. علیرضا نادعلیان در این وزن با ۲۶ امتیاز در رده شصت و سوم جای گرفت. اما در گروه زنان مهلا مومن‌زاده در وزن ۴۹- کیلوگرم با ۱۳/۴۳ امتیاز رده شصت و سوم را به نام خود ثبت کرده است. نگار اسماعیلی با ۴۰ امتیاز رده شصت و هفتم را به خود اختصاص داده است. در وزن ۵۷- کیلوگرم زهرا شیدایی با ۷۵/۵۴ امتیاز توانست رده ۴۷ را به خود اختصاص دهد. ناهید کیانی دیگر نماینده کشورمان در این وزن با دو پله صعود و ۳۳/۵۳ امتیاز در رده چهل و نهم جای گرفته است. پریسا جوادی با ۸۹/۴۰ امتیاز در رده شصت و پنجم قرار گرفت. در وزن ۶۷- کیلوگرم ملیکا میرحسینی با ۸/۰۷۱ امتیاز در رده ۸۲ قرار گرفت. کیمیا همتی با ۴۹/۷۳ امتیاز رده پنجاه و هفتم را به نام خود ثبت کرده است. کوثر اسـاسه دیگر نماینده این وزن که مدال برنز مسابقات جهانی را بدست آورد، با ۶۳ پله صعود و ۴۰/۲۴ امتیاز رده هفتادوششم را به خود اختصاص داد. در وزن ۶۷+ کیلوگرم نیز زهرا پوراسماعیل با ۰/۹۲۷ امتیاز در رده شصت و یکم قرار گرفته است. اکرم خدابنده دیگر نماینده این وزن با ۰/۱۱۹ امتیاز در رده هفتاد و ششم جای دارد.


## آگهی مناقصه عمومی از طریق سامانه ستاد (نوبت اول)

**شهرداری فردیس در نظر دارد بر اساس بودجه مصوب سال ۱۴۰۰ پروژهای ذیل را از طریق برگزاری مناقصه عمومی به متقاضیان واجد شرایط به شرح ذیل واگذار نماید لذا متقاضیان می توانند از تاریخ انتشار آگهی (چاپ اول) تا ساعت ۱۴:۳۰ روز شنبه مورخ ۱۴۰۰/۱۰/۲۵ جهت خرید اسناد مناقصه به سامانه الکترونیک دولت (ستاد) مراجعه نمایند.**

**۱- مبلغ ۲/۰۰۰/۰۰۰ ریال به عنوان هزینه خرید اسناد می بایست به حساب ۴۰۰۸۱۹۶۸۸۶۴۵ به نام شهرداری فردیس از طریق سامانه الکترونیک دولت (ستاد) به آدرس www.setadiran.ir واریز گردد.**

**۲- شرکت کنندگان می بایست نسبت به تحویل (صرفا پاکت الف) اصل ضمانت نامه یا فیش واریز نقدی به شماره حساب ۱۰۰۸۲۳۰۰۴۱۳۹ تا پایان وقت اداری ساعت ۱۴:۳۰ مورخ ۱۴۰۰/۱۱/۰۵ روز سه‌شنبه به آدرس فردیس- بلوار تهرانی مقدم نرسیده به چهار راه فرگاز- دبیر خانه شهرداری مرکزی فردیس طبقه منفی یک اقدام نمایند و هم زمان پاکات الف- ب و ج در سامانه تدارکات الکترونیکی دولت )ستاد ایران) بارگذاری نمایند.**

**۳- در صورت بروز هرگونه تناقض در موارد مندرج در آگهی با سامانه ستاد، ملاک عمل سامانه ستاد خواهد بود.**

**۴- پیشنهادات رسیده ظرف ۴۸ ساعت در کمیسیون عالی معاملات شهرداری فردیس مطرح و پس از بررسی و کنترل برنده مناقصه اعلام خواهد شد.**

**۵- هزینه چاپ آگهی به عهده برنده مناقصه می باشد.**

**۶- جهت کسب اطلاعات بیشتر با شماره تلفن ۳۶۶۵۸۱۱۱-۰۲۶ داخلی ۱۵۸ تماس و یا به سایت https://shahrdarifardis.ir قسمت مناقصات مراجعه نمایید.**

**شناسه آگهی : ۱۲۵۳۷۹۶ نوبت دوم : ۱۴۰۰/۱۰/۲۲ (چهارشنبه)**

| ردیف | شرح عملیات | برآورد مبلغ ریالی بروزه | مبلغ سپرده شرکت در مناقصه به ریال | محل اجرا | حداقل رتبه لازم | درصد نقد و تهاتر | مدت |
|---|---|---|---|---|---|---|---|
| ۱ | روشنایی و ایمن سازی معابر سطح شهر<br>شماره فراخوان ۲۰۰۰۰۵۰۲۸۸۰۰۰۰۱ | ۱۹/۵۰۰/۰۰۰/۰۰۰ | ۹۷۵/۰۰۰/۰۰۰ | سطح شهر فردیس | ۵ نیرو (برق) | ۱۰۰ درصد نقد | ۲ ماه معادل ۶۰ روز |
| ۲ | خرید و حمل آسفالت منطقه یک و دو<br>شماره فراخوان ۲۰۰۰۰۵۰۲۸۸۰۰۰۰۰۲ | ۶۹/۹۹۴/۲۹۰/۶۰۰ | ۳/۴۹۹/۷۱۴/۵۳۰ | مناطق یک و دو | پروانه بهره برداریت تولید آسفالت و مالکیت کارخانه آسفالت یا حداقل ۴ راه و ترابری | ۱۰۰ درصد تهاتر | ۴ ماه معادل ۱۲۰ روز |
| ۳ | ساماندهی و تکمیل معابر اصلی شهر ک اسکوئی (جدولگذاری)<br>شماره فراخوان ۲۰۰۰۰۵۰۲۸۸۰۰۰۰۰۳ | ۳۹/۵۰۰/۰۰۰/۰۰۰ | ۱/۹۷۵/۰۰۰/۰۰۰ | شهر ک اسکویی | حداقل ۵ راه و ترابری | ۱۰۰ درصد نقد | ۶ ماه معادل ۱۸۰ روز |
| ۴ | مطالعه، طراحی و اجرا (تکمیل) سرای محله راه آهن (EPC – طراحی، تهیه و اجرا)<br>شماره فراخوان ۲۰۰۰۰۵۰۲۸۸۰۰۰۰۰۴ | ۱۰۰/۰۰۰/۰۰۰/۰۰۰ | ۵/۰۰۰/۰۰۰/۰۰۰ | شهر ک راه آهن | حداقل ۴ ابنیه و حداقل ۵ تاسیسات و تجهیزات و مشاور دارای گروه معماری و شهرسازی و حداقل پایه ۳ ساختمان های (مسکونی، تجاری، اداری، صنعتی، نظامی، آموزشی و ورزشی) | سال ۱۴۰۰ ۸۶٪ تهاتر و ۱۴٪ نقد<br>الباقی مبلغ سال ۱۴۰۱ به صورت ۵۰٪ نقد ۵۰٪ تهاتر | یکسال کامل شمسی |
| ۵ | پروژه تکمیل مجموعه ورزشی و مدیریت بحران شهر ک کوثر<br>شماره فراخوان ۲۰۰۰۰۵۰۲۸۸۰۰۰۰۰۵ | ۱۳۴/۷۶۴/۹۶۰/۴۰۰ | ۶/۷۳۸/۲۴۸/۰۲۰ | شهر ک کوثر | حداقل ۴ ابنیه و حداقل ۵ تاسیسات و تجهیزات | سال ۱۴۰۰ تهاتر ۶۱٪ و نقد ۳۹٪<br>الباقی مبلغ سال ۱۴۰۱ به صورت ۴۵٪ تهاتر ۵۵٪ نقد | یکسال کامل شمسی |

**امیر حسین سلیمی سرپرست معاونت امور زیربنایی و حمل و نقل (دستگاه بهره بردار)**