اخبار کوتاه

پیروزی پورتو با گل زیبای طارمی

تیم فوتبال پورتو در هفته پنجم لیگ پرتغال برابر ژیل ویسنته پیروز شد مهدی طارمی بعد از سه هفته مجدداً برای پورتو گلزنی کرد.

به گزارش پیام آشنا: در یکی از بازی‌های هفته پنجم لیگ پرتغال تیم پورتو شنبه شب به مصاف ژیل ویسنته رفت و با نتیجه ۲ بر صفر پیروز شد. مهدی طارمی مهاجم ایران از ابتدا در ترکیب تیم پورتو حضور داشت و در ۷۶ دقیقه‌ای که در میدان بود با به ثمر رساندن گل نخست و تأثیرگذاری روی گل دوم چهره ویژه مسابقه بود.

مهاجم ایران ابتدا در دقیقه ۴۱ با یک شوت فنی و سرضرب از روی خط محوطه جریمه گل نخست بازی را به شکل زیبایی به ثمر رساند.

سه دقیقه بعد طارمی توپ را در میانه میدان به سمت دروازه حریف جلو برد و یک پاس در عمق به استفان استاکیو داد. استاکیو هم این توپ را به گالنو رساند تا او پاس در عرض هم تیمی را به گل دوم تبدیل کند.

پورتو با این برد ۱۲ امتیازی شد و بعد از بنفیکا و براگا در رده سوم جدول باقی ماند.

علی علیپور مهاجم ایرانی ژیل ویسنته در لیست تیمش در این مسابقه حضور نداشت.

طارمی هم که در هفته اول دو گل به ثمر رسانده بود، بعد از سه هفته ناکامی به بدشانسی خود پایان داد و به روند گلزنی بازگشت.

ابراز رضایت کامل ژاوی بعد از پیروزی برابر سویا

سرمربی آبی اتاری هاز پیروزی برابر سویا بسیار خوشحال است و به ستایش از عملکرد شاگردانش پرداخت.

به گزارش پیام آشنا: به نقل از مارکا، بارسلونا سومین پیروزی پیاپی خود را در رقابت های لالیگا به دست آورد. آبی اتاری ها در هفته چهارم لالیگا مهمان سویا بودند و با سه گل به پیروزی دست پیدا کردند تا با ۱۰ امتیازی بعد از رئال مادرید ۱۲ امتیازی در رده دوم جدول رده بندی قرار گیرند.

ژاوی از عملکرد شاگردانش در دیدار برابر سویا راضی است. سرمربی آبی اتاری ها در نشست خبری بعد از بازی گفت: بازی را خوب آغاز نکردیم اما پایان آن بسیار خوب بود. به خوبی توپ را به گردش درآوردیم و در نهایت بازی بسیار خوبی را انجام دادیم و سه امتیاز ارزشمند را کسب کردیم. فرصت های زیادی را خلق کردیم و می‌توانستیم با نتیجه قاطع تری به پیروزی دست پیدا کنیم.

او ادامه داد: سویا بازی را خوب آغاز کرد و شرایط را برای ما سخت کرد اما این ما بودیم که در نهایت با شایستگی به پیروزی دست پیدا کردیم از عملکرد تیم کاملاً راضی هستم و امیدوارم که این روند ادامه داشته باشد.

ژاوی درباره عثمان دمبله گفت: او می‌داند که باید در میدان چاکر کند و ما چه انتظاری از او داریم. در ترکیب بارسلونا بازیکنانی حضور دارند که می‌توانند در هر لحظه سرنوشت سازی ظاهر شوند و دمبله یکی از آنهاست.

سرمربی آبی اتاری‌ها در پایان گفت: خوشبختانه در فصل جاری ما روی کارهای تاکتیکی گل های زیبایی به ثمر رساندیم و گل سوم اریک گارسیا هم یکی از این گل‌ها بود. نباید فراموش کرد که ژاوی هم در این بازی عملکرد خوبی داشت.

بارسلونا فصل جاری لالیگا را با تساوی ناامید کننده برابر رایو وایکانو آغاز کرد اما بعد از آن در سه بازی پیاپی به پیروزی دست پیدا کرده است.

هالند تمام رکوردهای گلزنی را خواهد شکست

ارلینگ هالند به درخشش خود در لیگ برتر ادامه داده است و در حال حاضر با توجه به عملکردش در منچسترسیتی در این فصل مورد تحسین کارشناسان تلویزیونی قرار گرفته است.

به گزارش پیام آشنا: به نقل از تایمز، مهاجم پیشین یوروسیا دورتموند در پنج بازی اول فصل تیمش در لیگ ۹ گل به ثمر رسانده است و تاکنون دو هت تریک ثبت کرده است.

مایکل اوون، مهاجم پیشین تیم ملی انگلیس درباره ارلینگ هالند گفت: نگرانی می‌کنم، این شخص تمام رکوردهای گلزنی را خواهد شکست. او جلوی دروازه خیلی عالی و سریع عمل می‌کند و الان در تیمی بازی می‌کند که دهها موقعیت گلزنی در هر بازی ایجاد می‌کند. تنها کاری که او باید انجام دهد این است که آماده بماند.

اوون تنها کسی نبود که در شبکه‌های اجتماعی از هالند تحسین می‌کرد. گری لینه که یکی دیگر از مهاجمان افسانه‌ای انگلیس نیز از این مهاجم و پپ گواردیولا، سرمربی خود تمجید کرد.

پپ گواردیولا، سرمربی منچسترسیتی نیز گفت وقتی سیتی ارلینگ را خرید، همه درباره کارهایی که او در گذشته انجام داده صحبت می‌کردند. کاری که ما می‌خواستیم انجام دهیم این است که به او کمک کنیم تا بهتر از این شود. کاری که او در نروژ، اتریش و آلمان انجام داده است اینجا هم انجام می‌دهد. او با استعداد است و ما از این موضوع خبر داریم.

گواردیولا در ادامه تاکید کرد که هالند می‌تواند راه سرخیو آگوئرو را دنبال کند و به اسطوره منچسترسیتی تبدیل شود.

منچسترسیتی در دیدار بعدی خود باید در لیگ قهرمانان برابر سویا قرار گیرد و در ادامه در دیداری حساس در لیگ برتر برابر تاتنهام قرار می‌گیرد که این فصل با هدایت آنتونیو کونته توانسته است خوب نتیجه بگیرد.

تماس ساوت گیت با مگوایر؛ نگران جایگاهت در تیم ملی نباش

سرمربی تیم ملی انگلیس به هری مگوایر اطمینان داد جایگاه او در تیم ملی برای جام جهانی حفظ خواهد شد.

به گزارش پیام آشنا به نقل از دیلی میل، گرت ساوت گیت به هری مگوایر، کاپیتان منچستریونایتد اطمینان داد که جایگاهش در تیم ملی در خطر نیست. با وجود این که لیک تن هاگ در هفته‌های اخیر مگوایر را از ترکیب اصلی شیاطین سرخ کنار گذاشته این بازیکن هم چنان از اطمینان گرت ساوت گیت برخوردار است.

کاپیتان یونایتد دو بازی اول فصل خود در لیگ برتر را از ابتدا در ترکیب تیمش شروع کرد اما پس از باخت ۴ بر صفر برابر برنتفورد جایگاه خود را در ترکیب اصلی از دست داد و لیساندرو مارتینز به جای او از ابتدا برای یونایتد بازی می‌کند.

مارتینز و رافائل وارن از آن زمان به بعد در سه بازی بعدی عملکرد خوبی داشتند و یونایتد هر ۳ بازی خودش را نیز برده است. این باعث شده است که مگوایر کار سختی برای رسیدن دوباره به ترکیب تیمش داشته باشد.

ساوت گیت، سرمربی تیم ملی انگلیس با این بازیکن ۲۹ ساله تماس گرفته و به او گفته است که جایگاه او در تیم ملی در خطر نیست و این بازیکن نگران جام جهانی نباشد.

از نظر ساوت گیت، مگوایر از ۴۶ بازی قبلی خود در انگلیس اعتبار زیادی کسب کرده و او بخشی از برنامه‌های ساوت گیت برای جام جهانی قطر خواهد بود.

به احتمال زیاد مگوایر دیر یا زود توسط تن هاگ به ترکیب اصلی فراخوانده می‌شود، زیرا یونایتد روز پنج‌شنبه در لیگ اروپا مقابل رئال سوسیداد قرار خواهد گرفت.

تیم ملی انگلیس در اولین دیدار خود در جام جهانی باید ۲۰ آبان برابر تیم ملی ایران قرار گیرد.

پیش‌بینی اتحادیه جهانی کشتی از نبرد بزرگ؛

دنیای کشتی در انتظار نبرد یزدانی و تیلور

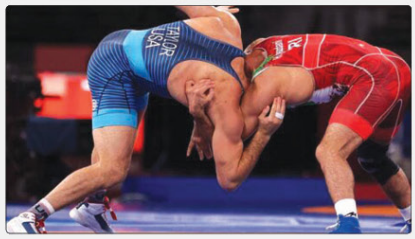

اتحادیه جهانی کشتی با اشاره به احتمال رویارویی یزدانی با دیوید تیلور در پیکارهای جهانی ۲۰۲۲ صربستان نوشت: نایفه کشتی ایران و جهان به دنبال ضرب چهارمین طلای جهانی خود در وزن ۸۶ کیلوگرم است.

به گزارش پیام آشنا، اتحادیه جهانی کشتی در فاصله ۱۰ روز مانده به مسابقات کشتی قهرمانی جهان با انتشار پستی از حسن یزدانی نایفه کشتی ایران با اشاره به احتمال رویارویی وی با دیوید تیلور آمریکایی در رقابت‌های بلگراد نوشت: نایفه کشتی آزاد ایران و جهان در مسابقات جهانی بلگراد بدنبال کسب چهارمین طلای خود در پیکارهای جهانی است. یزدانی پیش از این در مسابقات پاریس ۲۰۱۷، نورسلطان ۲۰۱۹ و اسلو ۲۰۲۱ موفق به کسب نشان طلای قهرمانی جهان شده بود. یزدانی همچنین در پیکارهای جهانی ۲۰۱۵ و ۲۰۱۸ توانست مدال نقره و برنز را کسب کند.

حسن یزدانی با کسب مدال طلای المپیک ۲۰۱۶ ریو خود را به جامعه کشتی معرفی کرد و در المپیک ۲۰۲۰ توکیو نیز کمتر از ۲۰ ثانیه با مدال طلا فاصله داشت که مغلوب تیزهوشی دیوید تیلور شد. یزدانی و تیلور تاکنون چهار بار برابر هم قرار گرفتند که نتیجه آن سه پیروزی برای تیلور و یک پیروزی سهم یزدانی بوده است. بلگراد پنجمین دوئل این ۲ آزاد کار قدرتمند کشتی جهان است.

یزدانی تاکنون پنج دوره در مسابقات جهانی حضور پیدا کرده است که حاصل آن سه مدال طلا، یک نقره و یک برنز بوده است. از نکات جالب مسابقات یزدانی کسب مدال طلا در دو سال یکبار بوده است که به نظر می‌رسد که یزدانی در بلگراد علاوه بر تیلور باید با این آمار منفی مبارزه کند. زیرا آمار گذشته حکایت از آن دارد که یزدانی بعد از طلای جهانی نتوانسته از عنوان قهرمانی خود دفاع کند.

دو غول کشتی آزاد جهان در بلگراد در حالی به هم می‌رسند که در این دوره روس‌ها نماینده‌ای ندارد و این می‌تواند فرصتی برای تیلور و یزدانی باشد تا بتوانند به راحتی در دیدار نهایی برابر هم قرار گیرند. تیلور ۱۳ ساله با تجربه سه برد برابر یزدانی بدنبال چهارمین طلای خود است و یزدانی نیز با استفاده از تاکتیک و قدرت جوانی می‌رود تا به یکی از پرافتخارترین کشتی گیران ایران تبدیل شود.

رقابت‌های کشتی آزاد و فرنگی قهرمنی جهان از ۱۰ تا ۱۸ سپتامبر(۱۹ تا ۲۷ شهریور) در شهر بلگراد پایتخت صربستان برگزار می‌شود. بیش از ۸۰۰ کشتی گیر از سراسر جهان وارد بلگراد خواهند شد. تا در مسابقات قهرمانی جهانی که از ۱۰ سپتامبر در ورزشگاه استارک آرنا آغاز می‌شود، شرکت کنند.

رقابت‌های جهانی امسال در بخش فرنگی در حالی از ۱۹ تا ۲۲ شهریورماه(۱۰ تا ۱۳ سپتامبر) در بلگراد آغاز می‌شود. در روز نخست، مبارزه وزن‌های ۵۵، ۶۲، ۷۷ و ۸۷ کیلوگرم، در روز دوم مسابقات ۶۳، ۶۷، ۸۲ و ۹۷ کیلوگرم و در سومین روز نیز رقابت در اوزان ۶۰ و ۱۳۰ کیلوگرم برگزار خواهد شد.

کشتی آزاد نیز در حالی از ۲۴ تا ۲۷ شهریور ماه(۱۵ تا ۱۸ سپتامبر) برگزار شده که در روز نخست مسابقات مقدماتی اوزان ۷۰، ۷۹، ۸۶ و ۱۲۵ کیلوگرم، روز دوم نیز در وزن‌های ۵۷، ۷۴ و ۹۲ کیلوگرم و روز سوم نیز دور مقدماتی اوزان ۶۱، ۶۵ و ۹۷ کیلوگرم برگزار خواهد شد.

اتحادیه جهانی چند روز مانده به رقابت‌های بلگراد سیدبندی وزن‌های ۱۰گانه را کشتی آزاد و فرنگی را معرفی کرد. در سیدبندی کشتی آزاد در اوزان ده‌گانه اتحادیه جهانی ۸ کشتی‌گیر از لحاظ رنکینگ را معرفی کرده است که در وزن ۸۶ کیلوگرم حسن یزدانی(ایران)، دیوید تیلور(آمریکا)، مایلز ناظم امینه(سان مارینو)، ابوبکر آباکاروف(جمهوری آذربایجان)، بوریس ماکافف(اسلواکی)، عظمت دولت‌بیکاف(قزاقستان)، دیپاک پونیا(هند) و اتان آدریان رامونس(پورتوریکو) حضور دارند.

رکورد ملی عمق ایران توسط یک دختر ۱۷ ساله ثبت جهانی شد

یاقوت ورزشکار ۱۷ ساله کشورمان موفق شد برای اولین بار رکورد ملی عمق ایران در بخش بانوان را به ثبت جهانی برساند.

به گزارش پیام آشنا: دایو «فاطمه صادری» در رشته غواصی آزاد (غواصی با حبس نفس) به عمق ۴۷ متر با فین‌های دوتایی و در مدت زمان یک دقیقه و ۳۶ ثانیه انجام گرفت.

این رکورد در حضور امین جدیدی رئیس کمیته غواصی آزاد فدراسیون و داوران بین المللی به ثبت رسید و پس از تایید نهایی به عنوان رکورد ملی عمق ایران در بخش بانوان ثبت جهانی شده است.

به گفته رئیس کمیته غواصی آزاد فدراسیون، فاطمه صادری با ثبت این رکورد در رده رقابت با نفرات برتر آقایان این رشته قرار گرفته است و از امیدهای ایران برای کسب جایگاه در مسابقات جهانی است.

با توجه به استعداد و پتانسیل های این ورزشکار پرتلاش سال آینده شاهد درخشش او در مسابقات جهانی خواهیم بود.

پورشیب جایزه خود را از رئیس فدراسیون جهانی کاراته دریافت کرد

سرگروه تیم ملی کاراته ایران جایزه کسب عنوان بهترین کاراته کای سال را از رئیس فدراسیون جهانی دریافت کرد.

به گزارش پیام آشنا، ذبیح الله پورشیب از سوی فدراسیون جهانی کاراته به عنوان بهترین کاراته کای وزن ۸۴- کیلوگرم جهان و یا به اصطلاح «گرند وینر» سال ۲۰۲۲ انتخاب شده بود. وی که فرصت حضور در سه کاراته وان قبلی را از دست داده بود، در حاشیه رقابت‌های باکو جایزه خود را از «آنتونیو اسپینوز» رئیس فدراسیون جهانی کاراته دریافت کرد.

طبق قانون فدراسیون جهانی کاراته کاراته کاهایی که در هر سال به عنوان «گرند وینر» انتخاب می‌شوند، می‌توانند در رقابت‌های همان سال با لباس کاراته یا گلدوزی طلایی حاضر شوند.

پورشیب در این دوره مسابقات با کسب دو پیروزی، یک شکست و یک تساوی راهی مرحله نیمه نهایی شده و دیروز برای کسب مدال برنز به روی تاتامی رفت.

رئیس کمیته داوران خبر داد:

داوران زن می توانند مسابقات پایه فوتبال را قضاوت کنند

رئیس کمیته داوران فدراسیون فوتبال درباره الزام حضور بانوان داور در مسابقات فوتبال مردان توضیح داد.

به گزارش پیام آشنا به نقل از فدراسیون فوتبال، خداداد افشاریان، رئیس کمیته داوران این فدراسیون گفت: چنانچه داوران خانم کشور بتوانند با تاییدات مدنظر در مسابقات فوتبال رسمی مردان (ترجیحاً مسابقات پایه) شرکت کنند، شانس بیشتری برای حضور در مسابقات خارج از کشور دارند و می‌توانند در این مسابقات بیشتر تجربه کسب و راحت‌تر در مسابقات بین‌المللی قضاوت کنند.

وی در ادامه افزود: موضوع قضاوت داوران بانوان در مسابقات کمک بسزایی در مسیر کسب تجربه‌شان خواهد بود اما شرط حیاتی و اساسی نیست. بدین منظور داوران خانم بدون قضاوت در سطح آقایان هم می‌توانند در مسابقات خارج از کشور شرکت کنند.

افشاریان در مورد آموزش سیستم VAR گفت: تمام داوران فیفا که پنج بین‌المللی دارند باید مدرک حرفه‌ای فیفا را در این مورد کسب کنند و در این موضوع داوران خانم هم بی‌بهره نیستند. در تمام مسابقات ای.اف.سی و فیفا هم مدرک بین المللی داوران خانم الزامی است پس حضور آنها در کلاس‌های آموزشی نه تنها بلامانع نیست بلکه الزامی خواهد بود.

وی در پایان گفت: تمام مباحث حقوقی، اجتماعی و تحلیل بازی‌ها و اعلام مباحث کلی داوران بر عهده کمیته داوران و شخص بنده است و هیچ فردی نمی‌تواند مباحث و رفتارهای حقوقی و اداری کمیته داوران را اعلام کند و اظهارنظر هر فردی، نظر شخصی نامبرده بوده و وجاهت قانونی ندارد.

مصدومیت شدید یک پاروزن ملی پوش به خاطر برخورد قایق موتوری!

قایقران نوجوان رشته روئینگ در جریان تمرین خود به دلیل برخورد پرسرعت قایق موتوری در رودخانه بابلسر مصدوم و راهی بیمارستان شده است.

به گزارش پیام آشنا، «هستی شفیقی» قایقران نوجوان رشته روئینگ روز پنجشنبه ۱۰ شهریور در جریان تمرین در رودخانه بابلسر به دلیل حرکت سریع قایق موتوری در مسیر این رودخانه و برخورد با وی از ناحیه سر، گردن و کتف دچار مصدومیت شد تا به بیمارستان منتقل شود.

رضا سهرابیان رئیس فدراسیون قایقرانی کشورمان به دنبال این حادثه نماینده خود را برای پیگیری درمان این پاروزن راهی این بابلسر کرد. قرار است قایقران جوان برای پیگیری درمان به تهران منتقل شود.

شیما جباری ورزشکار اسبق تیم ملی و نایب رئیس هیأت قایقرانی بابلسر مربی این ورزشکار به دنبال این حادثه شرایط جسمانی وی را ایده آل ندانسته و گفت: قایق موتوری به علت سرعت زیاد و ندیدن پاروزن ما که در حال تمرین در رودخانه بود به وی برخورد کرده و باعث مصدومیت روئینگ سول جوان شده است.

وی افزود: ما بارها و حتی سالهاست پیگیر مشکلات تمرین قایقرانان در این رودخانه هستیم. عرض این رودخانه برای تمرین کم است از آن سو مشکلاتی چون لایروبی، قایق موتوری برای همراهی در تمرین، ثبت باشگاه باید انجام شود. در کنار آن قایق‌های موتوری با سرعت در رودخانه‌ای با عرض کم حرکت می‌کنند و دریابانی این مسئله را پیگیری نمی‌کند.

نکته

اسلحه مخفی ورزشکاران!

زمانی که بحث از تمرین و رقابت می‌شود، برخورداری از حمایت خانواده، دوستان و هم تیمی‌ها ممکن است یک اسلحه مخفی برای ورزشکار باشد.

به گزارش پیام آشنا به نقل از ایسنا، زمانی که بحث از تمرین و رقابت می‌شود، برخورداری از حمایت خانواده، دوستان و هم تیمی‌ها ممکن است یک اسلحه مخفی برای ورزشکار باشد تا بتواند به کمک آن موفقیت‌های ورزشی خود را در روزهای بازی بهبود بخشد.

آیا این امر واقعاً به شما کمک می‌کند تا در طول رقابت، عملکرد بهتری داشته باشید؟ یک محقق به نام تیم ریز (Tim Rees) گزارش داده است که تشویق و حمایت دوستان و خانواده یک پارامتر کلیدی در ایجاد اعتماد به نفس یک ورزشکار به شمار می‌رود و اعتماد است که می‌تواند منجر به موفقیت در یک رویداد ورزشی دارای فشار روانی بالا شود. باید خاطرنشان کرد در مجموع ۵ راهکار برای ایجاد یک سیستم پشتیبانی قوی وجود دارد که در ادامه به آن اشاره شده است.

تقاضای حمایت

بر اساس این مطلب که از سوی حرمت السادات زبردست و افسانه صمت کران تهیه شده و از سوی فدراسیون پزشکی ورزشی در اختیار ایسنا قرار گرفته آمده است: بزرگترین طرفداران شما افرادی هستند که به آن‌ها بیشترین احساس نزدیکی را دارید. اما ممکن است آن‌ها ندانند که شما نیازمند حمایت آن‌ها هستید. بنابراین اهداف و برنامه‌های خود را با آن‌ها درمیان بگذارید و سپس از دوستان و خانواده خود بخواهید که شما را در جهت کسب اهداف تشویق کنند.

انتخاب مربی مناسب

یک مربی خوب، بزرگترین سیستم پشتیبانی شما به شمار می‌رود. او به جزییات دقت می‌کند و شما را متمرکز نگه می‌دارد. علاوه بر این باز خوردهای مثبت ایجاد می‌کند، متوجه جهت حرکت می‌شود و کاملاً روی موفقیت شخصی شما سرمایه گذاری می‌کند.

پیدا کردن یک زوج تمرینی

یک زوج تمرینی که با سطح شما سطحی برابر داشته باشد یا حتی اندکی از شما حرفه‌ای تر باشد، می‌تواند بهترین دوست شما و اعتمادی برای ورزش کردن باشد. بنابراین به دنبال افرادی بگردید که شما را به جلو هل دهند، تشویق تان کنند و برای اتمام کارتان به شما انگیزه بدهند، شخصیتی مثبت و سرگرم کننده داشته باشند.

پیوستن به یک باشگاه یا گروه محلی

اگر شما می‌دوید و می‌خواهید بهترین دونده دوی یک کلیومتری باشید، یک گروه دوی محلی پیدا کنید که فعال، پویا و سوق دهنده به سمت اهداف مشترک باشد و ممکن است که متوجه این موضوع شوید که این افراد همان افرادی هستند که شما را برای رسیدن به خط پایان تشویق می‌کنند.

پشتیبانی از دیگران را پشتیبانی کنید

تشویق دیگران می‌تواند آن‌ها را به سمت عملکردی بهتر هدایت کند و نتیجه این کار یعنی همان نتیجه برای شما نیز رقم می‌خورد.

اخبار

قضاوت ۵ داور ایرانی روی تاتامی کاراته وان باکو

چهارمین مرحله از رقابتهای لیگ جهانی کاراته در حالی عصر دیروز به پایان رسید که ۵ داور بین المللی کشورمان قضاوت این مسابقات را بر عهده داشتند.

به گزارش پیام آشنا، این دوره از مسابقات جمعه ۱۱ شهریورماه به میزبانی آذربایجان در شهر باکو با حضور ۲۴۷ کاراته از ۵۸ کشور آغاز شد و پس از سه روز رقابت کاراته کاهای مدعی عصر یکشنبه به پایان رسید. قضاوت این دوره از مسابقات بر عهده ۴۸ داور از کشورهای مختلف بود که در میان آن نام ۵ ایرانی نیز دیده می‌شود.

جواد سلیمی، کامبیز کاکاوند، علیرضا نوروزی، سید ولی حسینی و المیرا گوزل زاده ۵ داور ایرانی حاضر در این مسابقات بودند. در این بین سلیمی به عنوان رئیس هیأت ژوری و گول زاده مدیر تاتامی ۳ انتخاب شده و در مسابقات حضور داشتند.

در روز پایانی این مسابقات یکشنبه ۱۳ شهریورماه طراوت خاکسار، رزینا علیپور و ذبیح الله پورشیب برای کسب مدال برنز، سارا بهمنیار و بهمن عسگری هم برای کسب مدال طلا به دیدار رقبای خود رفتند.

اعزام ۲ شطرنج باز ناشنوا به مسابقات جهانی لهستان

رئیس فدراسیون ناشنوایان از اعزام دو شطرنج باز مرد به مسابقات جهانی لهستان خبر داد و گفت: این مسابقات شهریور برگزار می‌شود و شطرنج بازان ناشنوا برای اولین بار عازم این رقابت‌ها می‌شوند.

به گزارش پیام آشنا، مهران تیشه گران اظهار کرد: مسابقات جهانی شطرنج ناشنوایان ۲۳ شهریور در لهستان برگزار می‌شود و آروین رحمت پور و پوریا جمالی برای نخستین بار عازم مسابقات جهانی می‌شوند.

وی همچنین با اشاره به نتیجه افتادن مسابقات جهانی فوتبال ناشنوایان، گفت: این مسابقات قرار بود آبان ماه در کره جنوبی برگزار شود که کشور میزبان به خاطر بحث کرونا یکسال این مسابقات را به تعویق انداخت.

رئیس فدراسیون ناشنوایان پیرامون این پرسش که با تغییر زمان برگزاری مسابقات جهانی فوتبال آیا اردوها همچنان پارجحات یا خیر؟ افزود: چون برنامه مسابقات تغییر پیدا کرد و رقابت دیگری در سال جاری برای فوتبال پیش‌بینی نشده است، اردوها فعلا برگزار نمی‌شود تا ببینیم شرایط چگونه خواهد بود.

تیشه گران همچنین درباره وضعیت تیم فوتسال نیز گفت: رقابتهای جهانی فوتسال ناشنوایان رده سنی زیر ۲۱ سال آذرماه به میزبانی مالزی برگزار می‌شود و مشکل خاصی در این زمینه وجود ندارد. همچنین برای تشکیل تیم ملی بزرگسالان نیز قرار است مسابقات قهرمانی کشور بعد از چند سال ۱۶ مهر در سیستان و بلوچستان برگزار شود تا با شناسایی نفرات مستعد و جوان زودتر تکلیف تیم ملی فوتسال را نیز مشخص کنیم.

وی در پایان از برگزاری مسابقات آسیایی تنیس روی میز ناشنوایان به میزبانی ایران در اسفندماه خبر داد و خاطرنشان کرد: با موافقت کنفدراسیون آسیا این مسابقات در دو بخش زنان و مردان اسفندماه در ایران برگزار می‌شود که برای تشکیل تیم ملی، مسابقات قهرمانی کشور و انتخابی تیم ملی مهرماه در تهران با تبریز برگزار می‌شود.

ابلاغ اجرائیه کلاسه: ۱۴۰۱۰۲۳۸۹

صدیقه محمدنژاد دویل به نشانی: کرج عظیمیه بعثت زنبق ۴پ۲

بدینوسیله به وراث مدیون (مجید شیخی) بدهکار پرونده کلاسه فوق که برابر گزارش مامور ابلاغ در آدرس فوق شناخته نگردیده ابلاغ می گردد که برابر سند ازدواج : شماره سند:۶۵۶۲،تاریخ سند ۱۳۸۹/۰۹/۰۴: دفترخانه صادرکننده:دفترخانه ازدواج شماره ۷۶ شهر کرج استان البرز ابلاغ میگردد که مدیون دویست وپنجاه وهشت قطعه سکه طلا تمام بهار آزادی تماما بصورت عندالمطالبه بدهکار میباشد که براثر عدم پرداخت وجه بستانکار درخواست صدور اجرائیه نموده پس ازتشریفات قانونی اجرائیه صادر وبکلاسه فوق دراین اجرا مطرح می باشد لذا طبق ماده ۱۸/۱۹ آئین نامه اجرائی مفاد اسناد رسمی به شما ابلاغ می گردد از تاریخ انتشار این آگهی که تاریخ ابلاغ اجرائیه محسوب است فقط یک نوبت در روزنامه کثیرالانتشار محلی درج و منتشر می گردد ظرف مدت ده روز نسبت به پرداخت بدهی خود اقدام و در غیر این صورت بدون انتشار آگهی دیگری عملیات اجرائی طبق مقررات علیه شما تعقیب خواهد شد. ۷۲۷ف

مسئول واحد اجرای اسناد رسمی کرج - صمدیان ازطرف صفری
کفیل اداره اجرای اسناد ذمه کرج - محمد صمدیان

آگهی اخطار ماده ۱۰۱ آئین نامه اجرا

مریم احمدی به نشانی فردیس خیابان قریشی ۱۳ غربی قدیم ۳۷ جدید

درخصوص پرونده اجرایی کلاسه ۹۹۰۵۵۴۱ له بانک مسکن وعلیه مریم احمدی طبق گزارش مورخ ۰۰/۰۵/۲۴ کارشناس رسمی دادگستری پلاک ثبتی فرعی :۴۲۰۹۳ازپلاک اصلی ۱۶۳ مفروز از ۲۳۰۱۷ قطعه ۱ به مبلغ ۵/۴۸۰/۰۰۰/۰۰۰ ریال ارزیابی گردیده . لذا چنانچه به مبلغ ارزیابی پلاک مذکور معترض می باشید اعتراض کتبی خود راظرف مدت پنج روز از تاریخ ابلاغ این اخطاریه به ضمیمه فیش بانکی دستمزد هیات کارشناسی به مبلغ ۳۹/۰۰۰/۰۰۰ ریال به حساب کانون کارشناسان رسمی دادگستری ۰۱۲۵۰۰۲۵۰۰۰۰۰ به دفتر این اجرا تسلیم نمایید ضمنا به اعتراضی که خارج ازموعد یا فاقد فیش بانکی دستمزد کارشناسی هیات باشد ترتیب اثر داده نخواهد شد.۷۲۷ف

رئیس واحد اجرای ثبت کرج
مریم ایرانی بجندی از طرف قاسمی