اخبار کوتاه

شرط ماندن صیادمنش در تیم فنربانچه مشخص شد

الهیار صیادمنش مهاجم ایرانی تیم فوتبال فنربانچه تنها در یک صورت می‌تواند در این تیم بازی کند.

به گزارش پیام آشنا به نقل از مهر، روزنامه milliyet ترکیه گزارشی از عملکرد الهیار صیادمنش مهاجم ایرانی که به صورت قرضی در تیم زوریا اوهالسک لوکراین بازی می‌کرد منتشر کرده است.

صیادمنش بعد از یک فصل و نیم حضور قرضی در زوریا به تیم فنربانچه بازگشت تا به کارش در این تیم ادامه بدهد. البته این باشگاه هنوز به صورت رسمی اعلام نکرده است الهیار را حفظ می‌کند و یا مجدداً او را به تیم‌های دیگر منتقل می‌کند.

این روزنامه در بخشی از این مطلب خود شرط ماندن صیادمنش در فنربانچه را خالی شدن لیست این تیم عنوان کرد و نوشت: در فنربانچه باید سه مهره بازیکنان خارجی خالی شود تا الهیار در نیم فصل دوم لیگ در ترکیب قرار بگیرد. در حال حاضر ۱۴ بازیکن خارجی در فنربانچه حضور دارند و حداقل یک نفر باید از این تیم جدا شود. تنها در این صورت است که فرقیابست ایرانی می‌تواند در مسابقات رسمی حاضر شود.

پایان مرحله اول رالی داکار با مشخص شدن قهرمان‌ها

مرحله اول رقابت‌های رالی داکار در عربستان به پایان رسید.

به گزارش پیام آشنا به نقل از استار، دیمیتری سوتنیکوف روسی از تیم کاماز- مستر در اولین مرحله مسابقات رالی داکار در رده کامیون قهرمان شد. این مسابقه در عربستان سعودی و مسافت ۳۳۳۲ کیلومتر و در منطقه شهر تکر برگزار شد. سوتنیکوف این مسافت را در ۳ ساعت و ۵۳ دقیقه و ۱۴ ثانیه طی کرد. ادوارد نیکولایف در رده دوم قرار گرفت که ۳۸ ثانیه از نفر اول عقب ماند.

در جدول رده بندی کلی، سوتنیکوف با زمان ۴: ۰۶:۲۲ در صدر قرار دارد و نیکولایف، شیباوف، کارگینوف و لوپراس در رده‌های بعدی قرار دارند. همچنین در مرحله خارج از جاده ناصر العطیه قطری در صدر قرار دارد و توئست بالاتر از همه رانندگان قرار گیرد.

مرحله دوم رالی در تاریخ ۱۲ دی ماه برگزار می‌شود که طول مرحله ویژه ۳۳۸ کیلومتر خواهد بود. رالی داکار در ۱۴ ژانویه به پایان می‌رسد.

دی یانگ، زدن گل وظیفه من است

مهاجم هلندی بارسلونا بسیار خوشحال است که توانست یک گل سه امتیازی برای تیمش به ثمر برساند.

به گزارش پیام آشنا به نقل از الموندو، بارسلونا در هفته نوزدهم رقابت‌های لالیگا یک پیروزی ارزشمند را در خانه مایورکا به دست آورد. ستاره بارسلونا در این بازی لوک دی یانگ بود که با زدن یک گل سه امتیازی خود، رایه طرفداران بارسلونا نشان داد.

این بازیکن هلندی بعد از بازی گفت: من مهاجم هستم و وظیفه‌ام گل زدن است. امیدوارم که این گل‌ها ادامه داشته باشیم و به تیمم کمک کنم.

او ادامه داد: ما در شرایط سختی قرار داشتیم و به پیروزی در این بازی نیاز داشتیم. تلاش کردیم که سال جدید را با پیروزی آغاز کنیم و خوشبختانه تلاش ما جواب داد. این پیروزی گام بزرگی بود. تیم روزهای سختی را تجربه کرد.

دی یانگ در پایان درباره غافبان زیاد تیمش گفت: ما نباید دنبال بهانه باشیم. باید در هر شرایطی آماده پیروزی باشیم. بازیکنانی که امشب بازی کردند شایستگی و آمادگی خود را نشان دادند.

ژاوی: هر بازی برای ما به مثابه جنگ جهانی است

سرمربی بارسلونا از پیروزی خفیف برابر مایورکا بسیار راضی و خوشحال است.

به گزارش پیام آشنا به نقل از اسپورت، بارسلونا در یکی از بازی‌های حساس هفته نوزدهم لالیگا به مصاف مایورکا رفت و توانست با یک گل به پیروزی برسد.

ژاوی در نشست خبری بعد از بازی گفت: سه امتیاز طلایی را به دست آوردیم. شب خوبی برای ما بود. اکنون تنها یک امتیاز با تیم چهارم فاصله داریم و این نشان می‌دهد که شانس زیادی برای کسب سهمیه لیگ قهرمانان اروپا داریم. ما در حالی پای به این دیدار گذاشتیم که غافبان زیادی داشتیم. خوشتر تعویق بازی شدیم اما این درخواست رد شد. بسیار خوشحالیم که این پیروزی ارزشمند را کسب کردیم.

او ادامه داد: لوک دیانگ در این بازی درخشید و یک گل سه امتیاز حساس به ثمر رساند. لوک مهاجم خوبی است و من این را قبلا گفتم و الان هم تکرار می‌کنم. او یک الگوی مناسب برای همه است زیرا بامرکز بالا تلاش می‌کند و کاملا در خدمت تیم است. باید به ستایش از ترشنگن هم بپردازم که او هم سهم بسزایی در کسب این پیروزی داشت. ترشنگن دروازه بان بزرگی است و این را بارها ثابت کرده است. سرمربی بارسلونا در ادامه گفت: این پیروزی بسیار مهم بود. بازی کردن در خانه مایورکا اصلا آسان نیست. آنها روی توپ های بلند بسیار خوب هستند. اما بسیار خوب دفاع کردیم در نیمه نخست نمایشی قهرمانانه داشتیم اما در نیمه دوم اشتباهاتی داشتیم و عقب نشینی کردیم. هر بازی برای ما همچون جنگ جهانی است. فصل نخست لالیگا به پایان رسید و امیدوارم که دوران امپراتوری پیروزی ما از این بازی آغاز شود.

با این پیروزی بارسلونا با ۳۱ امتیاز در رده پنجم جدول رده بندی قرار گرفت.

توضیح وزارت ورزش درباره نحوه فعالیت زنان در رشته پرورش اندام

معاون توسعه ورزش بانوان گفت: با توجه به عدم وجود مجوزهای قطعی و نهایی، مقرر شد که فدراسیون بدنسازی و پرورش اندام، بصورت موقت فعالیت‌های بانوان را متوقف کند تا پس از بررسی‌های تخصصی، رشته‌های مصوب را بصورت قانونی ابلاغ و در مورد رشته‌هایی هم که بصورت غیرقانونی و زیر زمینی، سلامت بانوان کشورمان را در معرض خطر قرار می‌دهد، اقدام قانونی توسط مراجع ذیصلاح صورت پذیرد.

به گزارش پیام آشنا به نقل از پایگاه خبری وزارت ورزش و جوانان، مریم کاظمی‌پور معاون توسعه ورزش بانوان وزارت ورزش و جوانان در خصوص فعالیت بانوان در رشته‌های متعلق به فدراسیون بدنسازی و پرورش اندام اظهار کرد: انگیزه فعالیت بانوان در رشته‌های ذیل فدراسیون بدنسازی و پرورش اندام با دو هدف پرورش مربیان تخصصی بدنساز در رشته‌های ورزشی که در حال حاضر در سطح جامعه ورزش بانوان کشور فعال هستند و همچنین بمنظور استفاده از جامعه عمومی مخاطب بانوان از امکانات و سالن‌های امن بدنسازی برای ارتقا سطح سلامتی در دستور کار معاونت بانوان وزارت ورزش و جوانان قرار گرفته و ادامه پیدا خواهد کرد.

معاون توسعه ورزش بانوان ادامه داد: در سه ماهی که به عنوان معاون توسعه ورزش بانوان وزارت ورزش و جوانان حضور دارم، گزارش‌هایی مبتنی بر فعالیت برخی رشته‌های غیر مجاز و زیر زمینی و به تبع آن بروز رفتارهای پرخطر، مصرف و تزریق مکمل‌های غیر مجاز دریافت کردم که خطر جدی را در راستای حفظ سلامت بانوان ایجاد کرده است و همین مساله عاملی شد تا مجوز فعالیت‌های رشته‌هایی که بانوان در ذیل فدراسیون بدنسازی و پرورش اندام در آن فعال هستند، بمنظور حفظ صیانت از حریم بانوان، مورد بررسی قرار گیرد.

کاظمی‌پور تصریح کرد: در ادوار گذشته درخواست‌هایی مبنی بر فعالیت این رشته‌ها مطرح شد ولی متاسفانه روند کامل و نهایی صدور مجوز کتبی و قطعی در شورای ساماندهی رشته‌های ورزشی، اتفاق نیفتاده بود، بنابراین مقرر شد فدراسیون بدنسازی و پرورش اندام در طی روزهای آینده، شرح کاملی از چهارچوب فعالیت در سطح ملی، پوشش مصوبه، رعایت مسائل فرهنگی و اجتماعی و چهارچوب های حضور بین المللی جهت آغاز مراحل تصویب و ابلاغ، ارائه دهد.

معاون ورزش بانوان وزارت ورزش و جوانان گفت: چون مجوز کتبی و قطعی در مورد فعالیت‌ها وجود نداشت، مقرر شد که فدراسیون بدنسازی و پرورش اندام، بصورت موقت فعالیت های بانوان را متوقف کند تا پس از بررسی‌های تخصصی، رشته‌های مصوب را بصورت قانونی ابلاغ و در مورد رشته‌هایی هم که بصورت غیرقانونی و زیر زمینی، سلامت بانوان کشور را در معرض خطر قرار می دهند، اقدام قانونی توسط مراجع ذیصلاح صورت پذیرد.

گزینه محتمل IOC برای المپیک زمستانی ۲۰۳۰ مشخص شد

کمیته بین‌المللی المپیک (IOC) قصد دارد سایپورو ژاپن را به عنوان میزبان المپیک ۲۰۳۰ معرفی کند.

به گزارش پیام آشنا به نقل از خبرگزاری تاس، نمایندگان کمیته بین‌المللی المپیک (IOC) و مقامات ژاپنی می‌توانند برای توافق بر سر برگزاری بازی‌های زمستانی ۲۰۳۰ در سایپورو، مرکز اداری استان هوکایدو، رایزنی‌های غیررسمی انجام دادند. این را روز دوشنبه خبرگزاری کیودو به نقل از منابع خود گزارش کرد.

از آنجایی که IOC اکنون به طور فزاینده‌ای با هزینه‌های میزبانی المپیک مواجه است، توجه زیادی به زیرساخت‌های موجود و هم‌چنین در دسترس بودن حمایت ساکنان محلی برای برگزاری المپیک دارد. تصمیم نهایی در مورد انتخاب سایپورو برای المپیک زمستانی ۲۰۳۰ می‌تواند در طول سال جاری گرفته شود.

سایپورو میزبان بازی‌های زمستانی ۱۹۷۲ بود و در حال حاضر برخی از زیرساخت‌ها و امکانات ورزشی لازم را دارد. علاوه بر این، مقامات شهر در ماه مارس سال جاری می‌خواهند یک نظرسنجی از ساکنان انجام دهند تا از نگرش آن‌ها به میزبانی المپیک جدید مطلع شوند. طبق محاسبات اولیه، بودجه مسابقات در مرکز اداری هوکایدو ۴.۲ تا ۶.۶ میلیارد دلار خواهد بود.

در سال ۲۰۲۲، بازی‌های المپیک زمستانی در پکن (چین) و در سال ۲۰۲۶ در میلان و کورتینا دامپزو (ایتالیا) برگزار می‌شود. علاوه بر سایپورو، تمایل به میزبانی بازی‌های ۲۰۳۰ قبلا توسط ونکوور کانادا و سالت لیک سیتی آمریکا گزارش شده بود.

امیرحسین زارع: فقط به المپیک پاریس فکر می کنم

قهرمان سنگین وزن کشتی آزاد جهان گفت: از هم اکنون به فکر المپیک پاریس هستم و تمریناتم را تا آن زمان با جدیت طبق نظر کادر فنی دنبال خواهم کرد.

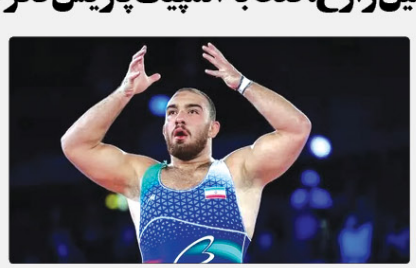

به گزارش پیام آشنا به نقل از مهر، امیرحسین زارع دارنده مدال برنز المپیک و طلای سنگین وزن کشتی آزاد جهان در حاشیه دومین اردوی آماده سازی پس از رقابت‌های جهانی نروژ، گفت: با توجه به اینکه مدال داران رقابت‌های جهانی از حضور در مراحل اول و دوم چرخه انتخابی تیم ملی معاف هستند، فعلا تمرینات آماده سازی خود را پشت سر می گذاریم. همه چیز در اردوها خوب است و کادر فنی برنامه‌های خود را برای حضور موفق در بازی‌های آسیایی و جهانی سال آینده دنبال می‌کند. ما نیز طبق نظر کادر فنی تمرینات خود را پیگیری می‌کنیم

وی ادامه داد: در المپیک توکیو می‌توانستم مدال طلا را از آن خود کنم، اما شاید جوانی و کم تجربگی مانع از از این موضوع شد. در رقابت‌های جهانی نروژ نشان دادم از همه سنگین وزن‌های دنیا بهترم. البته نباید هیچ حریفی را دست کم گرفت. قطعاً اگر اینطور باشد و کشتی گیر به خود مغرور شود از همان جایی که فکر نمی‌کند ضربه خواهد خورد.

زارع در خصوص سفر تیم ملی به آمریکا و رو در رو شدن با دارنده مدال طلای المپیک گفت: من قهرمانان بزرگ جهان در سنگین وزن را مغلوب کردم. این کشتی گیر آمریکایی نیز عملکرد خوبی داشته و دوست دارم با او مبارزه کنم. به نظرم چنین مبارزات تدارکاتی برای کشتی گیران بسیار عالی خواهد بود. من کشتی خودم را می‌گیرم و سعی می‌کنم با نهایت آمادگی و دقت، به مصاف این کشتی گیر بروم. من از مبارزه با هیچ حریفی هراس ندارم چراکه اگر قرار باشد به مدال طلای المپیک برسم باید تفکرم اینگونه باشد.

وی در خصوص مرحله دوم اردوی تیم ملی کشتی آزاد گفت: اردوی دوم با ۶ مدال آور المپیک و جهان در حال برگزاری است و یکی از محاسن این اردو «هیرشاغ» شدن من با حسن یزدانی است. قطعاً هرکشتی گیری با یزدانی سرشاخ شود عرقش در می‌آید و من هم از این قاعده مستثنی نیستم. فکر می‌کنم حضور حسن یزدانی در اردوها بسیار مفید و سازنده است.

زارع در پایان خاطرنشان کرد: هدفم المپیک پاریس است و برای تحقق این هدف در زمان تعطیلی اردوها نیز تمرینات خود را زیر نظر کادر فنی ادامه می‌دهم. مطمئناً حریفان نیز بیکار نیستند و باید برای کسب موفقیت تلاش را کرد.

تاسیس شرکت با مسئولیت محدود مهندسی و مدیریت مبنا انرژی سبا در تاریخ ۱۴۰۰/۰۹/۲۵ به شماره ثبت ۴۱۷۰۷ به شناسه ملی ۱۴۰۱۰۵۹۹۳۲۲ ثبت و امضا ذیل دفاتر تکمیل گردیده که خلاصه آن به شرح زیر جهت اطلاع عموم آگهی میگردد. موضوع فعالیت :ارائه مشاوره ،طراحی و نظارت و اجرای تاسیسات الکتریکی و فنی مهندسی ،خرید تجهیزات ،بهره برداری و تجهیز و تعمیر و نگهداری پروژه ها و آموزشهای لازم جهت اجرا و بهره برداری از تاسیسات الکتریکی درصورت لزوم پس از اخذ مجوزهای لازم از مراجع ذیربط. مدت فعالیت : از تاریخ ثبت به مدت نامحدود مرکز اصلی : استان البرز ، شهرستان کرج ، بخش مرکزی ، شهر کرج، محله شاهین ویلا ، کوچه شهید یعقوب زرنانی ، خیابان ش شجایی [شانزدهم شرقی] (۴۹)، پلاک ۹۰ ، طبقه پنجم ، واحد ۱۰ کدپستی ۳۱۹۳۹۸۴۶۵۱ سرمایه شخصیت حقوقی عبارت است از مبلغ ۱,۰۰۰,۰۰۰ ریال نقدی میزان سهم الشرکه هر یک از شرکا آقای سید پیام صفوی زاده به شماره ملی ۰۳۲۲۶۱۸۷۳۸ دارنده ۵۰۰۰۰۰ ریال سهم الشرکه خانم ندا فرهنگ به شماره ملی ۱۲۸۶۰۰۸۹۱۳ دارنده ۵۰۰۰۰۰ ریال سهم الشرکه مدیر عامل آقای سید پیام صفوی زاده به شماره ملی ۰۳۲۲۶۱۸۷۳۸ به سمت مدیر عامل به مدت نامحدود دارندگان حق امضا : کلیه اوراق و اسناد بهادار و تعهد آور شرکت از قبیل چک ، سفته ، بروات ، قراردادها، عقود اسلامی و همچنین کلیه نامه های عادی و اداری باامضاء آقای سید پیام صفوی زاده همراه با مهر شرکت معتبر میباشد اختیارات مدیر عامل : طبق اساسنامه روزنامه کثیر الانتشار پیام آشنا جهت درج آگهی های شرکت تعیین گردید. ثبت موضوع فعالیت مذکور به منزله اخذ و صدور پروانه فعالیت نمی باشد.

اداره کل ثبت اسناد و املاک استان البرز اداره ثبت شرکت ها و موسسات غیر تجاری کرج (۱۲۵۴۱۴۵)

اداره کل ثبت اسناد و املاک استان البرز
اداره ثبت اسناد و املاک حوزه ثبت ملک کرج - ناحیه دو

هیات موضوع قانون تعیین تکلیف وضعیت ثبتی اراضی و ساختمان های فاقد سند رسمی
آگهی موضوع ماده ۳ قانون و ماده ۱۳ آئین نامه قانون تعیین تکلیف وضعیت ثبتی و اراضی و ساختمان های فاقد سند رسمی

برابر رای شماره ۱۴۰۰۰۶۰۳۳۱۰۵۷۰۰۰۹۴۶ هیات اول/دوم موضوع قانون تعیین تکلیف وضعیت ثبتی اراضی و ساختمان های فاقد سند رسمی مستقر در واحد ثبتی حوزه ثبت ملک کرج - ناحیه دوتصرفات مالکانه بلامعارض متقاضی آقای داود لواتی فرزند محمد به شماره شناسنامه ۲۹۲۱ صادره از یک قطعه زمین با بنای احداثی به مساحت ۴۵۵/۳۱ مترمربع پلاک ۱۴۷۹ فرعی از ۹ اصلی واقع در کرج ماهدشت خیابان سرداران خیابان سوم شمالی خریداری از مالک رسمی آقای ایمانعلی هاشم خانی محرز گردیده است. لذا به منظور اطلاع عموم مراتب در دو نوبت به فاصله ۱۵ روز آگهی می شود در صورتی که اشخاص نسبت به صدور سند مالکیت متقاضی اعتراضی داشته باشند می توانند از تاریخ انتشار اولین آگهی به مدت دو ماه اعتراض خود را به این اداره تسلیم و پس از اخذ رسید، ظرف مدت یک ماه از تاریخ تسلیم اعتراض، دادخواست خود را به مراجع قضایی تقدیم نمایند. بدیهی است در صورت انقضای مدت مذکور و عدم وصول اعتراض طبق مقررات سند مالکیت صادر خواهد شد. ۸۷۰/ف/۱۴۰۰

تاریخ انتشار نوبت اول : ۱۴۰۰/۰۹/۲۸
تاریخ انتشار نوبت دوم: ۱۴۰۰/۱۰/۱۴

مهران رشیدی
رئیس ثبت اسناد و املاک

نکته

نکات کلیدی در استفاده از کراتین برای ورزشکاران

یکی از کارکردهای کراتین در بدن، بازسازی ذخایر انرژی از دست رفته، کاهش خستگی و لاکتیکی شدن بدن، افزایش توده بدن و تامین انرژی حرکات انفجاری کوتاه مدت با شدت زیاد است.

به گزارش پیام آشنا به نقل از ایسنا، کراتین پروتئینی است که به طور طبیعی در رژیم غذایی و در گوشت قرمز و ماهی (۳ تا ۵ گرم در هر کیلو گوشت) وجود دارد و به طور طبیعی در کلیه و کبد انسان کراتین فسفات نیز ساخته می شود و با این حال بدن ظرفیت بسیار کمی برای بازسازی کراتین دارد. یکی از کارکردهای کراتین در بدن، بازسازی ذخایر انرژی از دست رفته، کاهش خستگی و لاکتیکی شدن بدن، افزایش توده بدن و تامین انرژی حرکات انفجاری کوتاه مدت با شدت زیاد است. بر اساس این مطلب که از سوی محبوبه عسکری، متخصص تغذیه ورزشی تهیه شده و از سوی فدراسیون پزشکی ورزشی در اختیار ایسنا قرار گرفته، آمده است: مصرف کراتین قبل از تمرین، انرژی مورد نیاز هنگام تمرین را تأمین می کند و فسفوکراتین یک مولکول کراتین است که عنصر فسفر به آن متصل شده است و مصرف کراتین در ورزشکاران باعث افزایش قابل توجه توان و حجم عضلات و نیز افزایش میزان یک تکرار بیشینه می شود. بهترین روش برای مصرف کراتین، استفاده ۲۰ گرم تا ۵ روز و سپس ۵ گرم روزانه است و مصرف این مکمل باید با آب فراوان باشد و در صورت کم آبی، اثر سوء کراتین بر کلیه‌ها نمایان می‌شود. همچنین به دلیل ذخیره شدن با آب در بدن، می‌تواند سبب افزایش وزن کاذب شود که این برای ورزشکاران رده های وزنی در زمان مسابقات مناسب نیست. در عین حال باید توجه داشت که به‌میزان بامتکل کلیوی، کبدی و گوارش، حتما در خصوص استفاده از کراتین با پزشک مشورت کنند.

اخبار

«سمیرا ایمانی و زهرا مغانی» رسما به تیم پورتو پیوستند

بازیکن و مربی ایرانی والیبال رسما به تیم والیبال پورتو پرتغال پیوستند.

به گزارش پیام آشنا به نقل از مهر، باشگاه پورتو پرتغال روز یکشنبه به صورت رسمی خبر داد سمیرا ایمانی فولادی مربی و زهرا مغانی بازیکن ایرانی والیبال به این تیم پرتغالی اضافه شدند. باشگاه پورتو اعلام کرد این انتقال بامهکاری فدراسیون والیبال ایران و در چارچوب همکاری‌های متقابل صورت گرفته است و یک آژانس نقل وانتقالات ایرانی و یک آژانس پرتغالی آن را ترتیب داده اند.

یکی از اعضای تیم والیبال بانوان پورتو گفت که زهرا مغانی در تیم زیر ۲۱ سال پورتو بازی خواهد کرد. همچنین سمیرا ایمانی به عنوان مربی با تیم‌های پایه پورتو هم همکاری می کند. در حال حاضر مهدی طارمی در تیم فوتبال پورتو بازی می کند.

صدرنشینی کاپیتان ایران در تازه‌ترین رنکینگ فدراسیون جهانی کاراته

جدیدترین رنکینگ فدراسیون جهانی کاراته اعلام شد و براساس آن، کاپیتان تیم ایران صدرنشین وزن منهای ۸۴ کیلوگرم است.

به گزارش پیام آشنا، با آغاز سال جدید میلادی، فدراسیون جهانی کاراته جدیدترین رنکینگ جهان را اعلام کرد. انتشار تازه ترین رنکینگ در شرایطی است که تیم ملی بزرگسالان ایران امسال در مسابقات قهرمانی جهان ۲۰۲۱ به میزبانی امارات، غایب بود.

بر اساس آمار منتشر شده بهترین جایگاه در میان کاراته کاهای ایران متعلق به ذبیح الله پورشیب، کاپیتان تیم ملی مردان است که با ۸۴۲۷ امتیاز رده نخست رنکینگ وزن منهای ۸۴ کیلوگرم را به خود اختصاص داده است. سجاد گنج زاده طلایی کاراته ایران در بازی‌های المپیک نیز با ۵۴۱۷ امتیاز در رده دوم وزن بعلاوه ۸۴ کیلوگرم قرار دارد. در بخش بانوان نیز حمیده عباسعلی نیز با ۵۴۸۲ امتیاز در رده سوم وزن بعلاوه ۶۸ کیلوگرم قرار دارد.

اعتراض رسمی باشگاه تراکتور به انتخاب داور پرسپولیس

باشگاه تراکتور نسبت به انتخاب داور بازی با پرسپولیس اعتراض کرد.

به گزارش پیام آشنا به نقل از مهر، تیم فوتبال پرسپولیس ساعت ۱۷ فردا دوشنبه میزبان تراکتور تبریز در هفته سیزدهم لیگ برتر فوتبال خواهد بود. این دیدار در حالی برگزار می‌شود که پیام حیدری طبق اعلام فدراسیون فوتبال قضاوت این دیدار را بر عهده دارد. باشگاه تراکتور تبریز در فاصله یک روز مانده این بازی با ارسال نامه‌ای رسمی به انتخاب داور این دیدار اعتراض کرد. باشگاه تراکتور فعلا از بیان جزئیات مربوط به این اعتراض خودداری کرده است.

اطلاعیه پذیرش عضو
انجمن صنفی کارفرمایی مهندسین محاسب و طراح سازه استان البرز

به استناد ماده ۱۳۱ قانون کار و آیین نامه مصوب هیات وزیران انجمن صنفی باعنوان فوق در شرف تاسیس می باشد.
کلیه کارفرمایان شاغل در صنف مزبور در صورت تمایل به عضویت از تاریخ انتشار این اطلاعیه ظرف یک هفته می توانند درخواست کتبی خود را به همراه مدارک ذیل به نشانی کرج – طالقانی شمالی – پل آزادگان – نبش کوچه حسینی – برج میلاد- طبقه ۱۱- واحد ۶ از سال کندوبیله شماره ۰۲۶۳۲۷۵۷۰۲۴۰ فکس نمایند. ضمنا جهت کسب اطلاعات بیشتر می توانند باشماره های ۰۹۱۲۱۳۴۰۲۹۵ و ۰۲۶۳۶۸۶۵۴۲۹ تماس حاصل فرمایند.

مدارک مورد نیاز جهت عضویت
۱- کپی مدارک تحصیلی و یا پروانه اشتغال بکار مهندسی معتبر مرتبط با محاسبات و یا طراحی سازه.
۲- کپی صفحه اول شناسنامه و کارت ملی
۳- درخواست عضویت
تاریخ انتشار: ۱۴۰۰/۱۰/۱۴

هیات موسس:
آرش پروین زاده - رضا صادقی نژاد- حسن انصاری

اداره کل آموزش و پرورش استان البرز

آگهی مزایده (نوبت دوم)

اداره کل آموزش و پرورش استان البرز در نظر دارد نسبت به مزایده فروش اموال اسقاطی در نواحی و مناطق استان اقدام نماید، متقاضیان می توانند از تاریخ ۱۴۰۰/۱۰/۱۴ به سامانه تدارکات الکترونیکی دولت (سامانه ستاد) به آدرس www.setadiran.ir مراجعه نمایند. تلفن تماس: ۳۲۵۱۰۴۰۴
شناسه آگهی: ۱۲۵۳۱۲۰

اداره کل آموزش و پرورش استان البرز