payamdaily.ir

پیام آشنا

نخستین روزنامه صبح البرز

سال هشتم دوره جدید، شماره ۱۸۷۳
(شماره مسلسل ۲۲۷۳، سال نوزدهم)
شنبه / ۱۲ تیر / ۱۴۰۰
۲۲ / ذوالقعده / ۱۴۴۲
03 / July / 2021
۸ صفحه / قیمت ۳۰۰۰۰ ریال

شماره پیامک ۳۰۰۰۴۸۰۲۶۰۰۶۰۰

با حکم رهبر معظم انقلاب:

«محسنی اژه‌ای» رئیس قوه قضائیه شد

۱

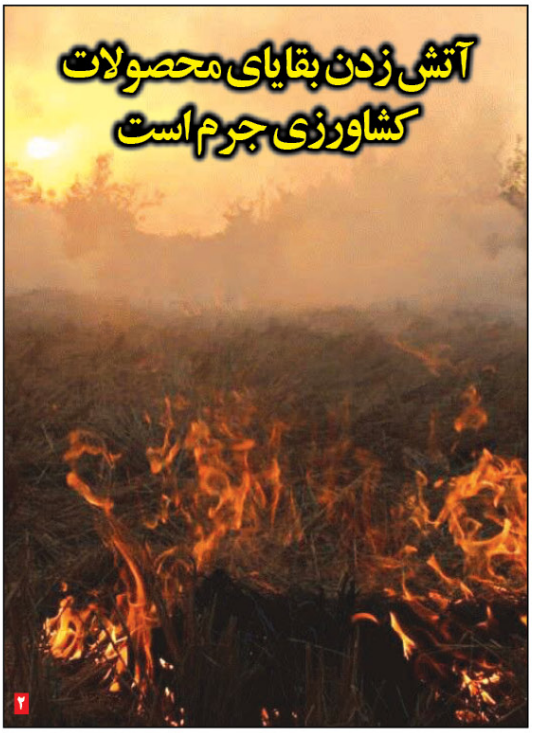

آتش زدن بقایای محصولات کشاورزی جرم است

۲

آموزش و پرورش البرز در برگزاری آزمون‌ها پیشتاز است

۵

«سردار حیدرنیا» فرمانده سپاه البرز شد

۲

برای مقابله با بحران کم آبی

ضرورت اجرای «سند سازگاری با کم آبی» در دولت آینده

۶

رمز رقابت با ابرشرکت‌ها

رمز رقابت با ابرشرکت‌ها برای کسب و کارهای مقیاس متوسط عوض شده است. دگرگونی کرونایی در سبک خرید و رفتار مشتریان، مسیر اتصال نیروهای فروش به بازار را تقریبا مسدود کرده است. مدیران فروش برای رقابت با شرکت‌های بزرگ و خنثی‌سازی تاکتیک‌های آنها در جذب مشتری.

۸

فرنگی کار ملی پوش مازندرانی به دنبال تکرار طلای المپیک

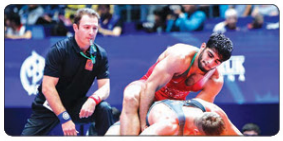

نماینده وزن ۹۷ کیلوگرم تیم ملی کشتی فرنگی ایران در المپیک توکیو معتقد است باید دومین مازندرانی باشد که بعد از قاسم رضایی به مدال طلای المپیک می‌رسد. یکی از فرنگی کاران موفق و آینده‌دار تیم ملی کشتی ایران که توانست سهمیه المپیک در وزن ۹۷ کیلوگرم را کسب کند.

۷

صدور الکترونیکی پروانه ساخت برای مقابله با کرونا

۳

سرمقاله

مسئولانی که مسئولیت ندارند!

الهام آمرکاشی

از حادثهٔ چهارشنبهٔ سیاه دریاچه ارومیه و واژگونی اتوبوس خبرنگاران در نقده، درحالی حدود ده روز می‌گذرد که تأبآوری این ضایعه برای بسیاری از افراد جامعه، علی‌الخصوص اهالی رسانه به حداقل رسیده و با عکس‌العمل رفتاری- کلامی شماری از مسئولان وقت در حوزهٔ ذی‌ربط، شاهد حجم افسار گسیخته‌ای از انتقادها و یادداشت‌های نقدگونهٔ مطول هستیم که با بازتاب «هیچ» از سوی کارشناسانِ مسئول در این زمینه مواجه است.

اگرچه واکاوی و چرایی در این مهم که این‌گونه حوادث برای چندمین بار است که در جامعه اتفاق می‌افتد و هیچ‌گونه برخورد و رصدِ کارشناسی برای عدم دوبارهٔ این‌گونه اتفاقات انجام نمی‌شود، یک بُعد قضیه است که پرداختن به نحوهٔ برخورد مسئولانی که در این زمینه، نقش اصلی و جدی دارند و به طور مشخص، یک ضلع از هندسی حادثهٔ موجود هستند و به طور شفاف و با آداب و دیسیپلین مشخص در مواضعِ مسئولیت‌پذیری نمی‌توانند...

ادامه در صفحه ۲

در این شماره می خوانید،

۲ روحانی: واکسیناسیون تسریع شود
۳ با خرید هر لباس، ۱۰ درخت بکارید
۴ روزانه ۵ سهم میوه و سبزیجات بخورید
۶ پادزهر سفته‌بازی
۷ مغانلو به لیگ روسیه می‌رود
۸ نرمال جدید در بازار گردشگری

با حکم رهبر معظم انقلاب:

«محسنی اژه‌ای» رئیس قوه قضائیه شد

رهبر معظم انقلاب اسلامی در حکمی حجت‌الاسلام محسنی اژه‌ای را به ریاست قوه قضائیه منصوب کردند.

به گزارش پیام آشنا به نقل از پایگاه اطلاع رسانی دفتر مقام معظم رهبری، آیت الله خامنه‌ای در حکمی حجت‌الاسلام والمسلمین محسنی اژه‌ای را به ریاست قوه قضائیه منصوب کردند.

حضرت آیت‌الله خامنه‌ای در این حکم با تأکید بر اهتمام جدی به مأموریت‌های دستگاه قضا در قانون اساسی و همچنین ادامه رویکرد تحولی و اجرای سند تحول موجود، «گسترش فناوری‌های نوین در دستگاه قضائی»، «گماردن نیروهای کارآمد و جهادی در مسئولیتها»، «رجّ نهادن به خدمات قضات پاکدامن و در عین حال برخورد قاطع با تخلفات» و «ارتباط با متن مردم» را از جمله انتظارات خود از رئیس جدید قوه قضائیه بیان کردند.

متن حکم رهبر انقلاب اسلامی به این شرح است.

بسم الله الرّحمن الرّحیم

جناب حجت‌الاسلام والمسلمین آقای حاج شیخ غلامحسین محسنی اژه‌ای دامت تأییداته

اکنون که جناب آقای رئیسی با رأی ملت ایران توفیق خدمت در جایگاه ریاست جمهوری اسلامی ایران یافته‌اند، با تشکر فراوان از خدمات ارزنده‌ی ایشان در مدت مسئولیت قضائی و کارنامه‌ی افتخارآمیزی که در پایه‌گذاری اقدامات ماندگار از خود به جای گذاشته‌اند، جنابعالی را که علاوه بر صلاحیت‌های قانونی، برخوردار از تجربه‌ی گرانبها و شناخت عمیق و سابقه‌ی درخشان در امر قضا می‌باشید، بر اساس اصل یکصد و پنجاه و هفت، به ریاست قوه‌ی قضائیه منصوب می‌کنم.

انتظار اینجانب، اولاً اهتمام جدّی به مأموریتهای اساسی دستگاه قضاء در قانون اساسی است، یعنی گسترش عدالت، و احیا حقوق عامّه، و تأمین آزادی‌های مشروع، و نظارت بر حسن اجرای قوانین، و پیشگیری از وقوع جرم، و نیز مبارزه‌ی قاطع با فساد.

و ثانیاً ادامه‌ی رویکرد تحوّلی و اجرای سند تحول موجود با اهتمام ویژه.

و ثالثاً گسترش فناوری‌های نوین و تضمین دستیابی آسان و رایگان مردم به خدمات قضائی.

و رابعاً گماردن نیروهای کارآمد و جهادی و فاضل و صالح در مسئولیتها، و تربیت مدیران شایسته برای سطوح عالی و میانی قضائی و اداری.

و خامساً: ارج نهادن به خدمات قضات پاکدامن و حفظ عزت و منزلت ایشان، و متقابلاً برخورد قاطع با معدود افراد متخلّف.

و سادساً: ارتباط با متن مردم و حضور در میان آنان که دارای برکاتِ بسیار است.

توفیقات جنابعالی و همکارانتان را از خداوند متعال مسألت می‌کنم و امیدوارم خدمات شما موجب رضای خدا و خلق گردد. بحوله و قوّته.

والسلام علیکم و رحمة‌الله
سیّدعلی خامنه‌ای
۱۰ تیر ۱۴۰۰

به منظور مشارکت مردم در معرفی مدیران دولت سیزدهم؛

سامانه «یاران رئیسی» راه اندازی شد

رئیس جمهور منتخب سامانه ای تحت عنوان «یاران رئیسی» را برای مشارکت مردم در معرفی اعضا و مدیران دولت سیزدهم معرفی کرد.

به گزارش پیام آشنا به نقل از مهر، آیت الله سید ابراهیم رئیسی رئیس جمهور منتخب سامانه‌ای را برای مشارکت مردم در معرفی اعضا و مدیران دولت سیزدهم معرفی کرد.

در این سامانه که با عنوان «یاران رئیسی» راه اندازی شده، از همه نخبگان، فرهیختگان، گروه‌ها، احزاب، تشکل‌ها و آحاد مردم دعوت شده تا چنانچه فردی را در تراز دولت مردمی می‌شناسند نسبت به معرفی وی اقدام کنند.

«کارآمدی»، «فسادستیزی»، «روحیه انقلابی» و «مردمی بودن» از جمله ویژگی‌هایی است که رئیس جمهوری منتخب بر آنها تاکید کرده است.

رئیسی در معرفی این سامانه خطاب به مردم و نخبگان آورده است: «با حمد و ثنای الهی و ضمن تشکر و قدردانی مجدد از یکایک ملت بزرگ ایران جهت خلق حماسه باشکوه انتخابات ریاست جمهوری و حسن اعتماد به این بنده خدا و خادم مردم، آنگونه که قبلاً نیز بیان کردم اعضای دولت و همکاران بنده بر مبنای شایسته سالاری و براساس شاخص‌هایی نظیر «کارآمدی»، «فسادستیزی»، «روحیه انقلابی» و «مردمی بودن» انتخاب خواهند شد.

ازآنجا که عمیقاً بر این باورم "هرجا زمینه مشارکت مردم در تصمیم سازی ها و تصمیم گیری ها فراهم شود نرخ موفقیت بالاتر می‌رود"، و همانگونه که وعده داده بودم سامانه‌ای جهت مشارکت مردم در معرفی اعضای دولت آماده شده است.

از همه نخبگان، فرهیختگان، گروه‌ها، احزاب، تشکل‌ها و آحاد مردم تقاضا دارم چنانچه فردی با شاخص‌های فوق الذکر و در تراز دولت مردمی می‌شناسند نسبت به معرفی وی در سامانه اقدام نمایند.

امیدوارم به لطف و مدد خداوند متعال و پشتوانه مردم تمام ظرفیت‌های دولت را برای ایجاد نهضت بزرگ خدمت به ایرانیان عزیز به کار بندم»

این سامانه با آدرس https://yaran.raisi.ir/managers در دسترس عموم مردم قرار گرفته است.

سازمان سیما، منظر و فضای سبز شهری شهرداری کرج

آگهی مناقصه عمومی به شماره ۲۴-۱۴۰۰

سازمان سیما، منظر و فضای سبز شهری شهرداری کرج در نظر دارد نسبت به تهیه اقلام مورد نیاز سیستم آبیاری تپه مراد آب و جنگلکاریهای پیرامون شهر را از طریق مناقصه عمومی به اشخاص حقیقی و حقوقی واگذار نماید.

ردیف	موضوع مناقصه	مبلغ اولیه ریال
۱	تهیه اقلام مورد نیاز سیستم آبیاری تپه مراد آب و جنگلکاریهای پیرامون شهر	۸/۸۶۸/۴۰۰/۰۰۰

۱-شرایط متقاضی:
اشخاص حقوقی: - کد اقتصادی - آگهی تاسیس-آخرین تغییرات (روزنامه رسمی) و سایر مدارک ثبتی- ارائه گواهی ارزش افزوده وایمنی (قبل از انعقاد قرارداد ارائه نمایند درغیر اینصورت سپرده شرکت درمناقصه به نفع سازمان ضبط خواهد شد) اساسنامه مرتبط شرکت یا نمایندگی یا مجوز لازم ومرتبط از ادارات یا ارگانهای ذیربط یا مجوز تولید ارائه نماید
اشخاص حقیقی :افراد دارای نمایندگی یا جواز فروش اقلام مربوطه وسایر مجوزهاازادارات یارگانهای ذیربط یا مجوز تولید یا پروانه کسب -گواهی ارزش افزوده وایمنی (قبل از انعقاد قرارداد ارائه نمایند درغیر اینصورت سپرده شرکت درمناقصه به نفع سازمان ضبط خواهد شد) ارائه نمایند.
۲- سپرده شرکت در مناقصه به یکی از روشهای ذیل ارائه گردد:
-متقاضیان می بایست بابت شرکت درمناقصه مبادرت به ارائه ضمانتنامه بانکی (تا ۴۵ روز اعتبار داشته وقابل تمدید باشد) به مبلغ ۴۴۳/۴۲۰/۰۰۰ ریال
ویا
-واریز فیش نقدی به مبلغ فوق به حساب شماره ۱۰۰۱۰۰۱۰۰۱۲۱ بانک شهر شعبه عظیمیه ۴۵ متری کاج به نام شهرداری کرج
۳-برندگان نفر اول و دوم مناقصه هرگاه حاضر به انعقاد قرارداد نباشند سپرده آنان به ترتیب ضبط خواهد شد.
۴-سازمان سیما، منظر و فضای سبز شهری شهرداری کرج در رد یا قبول پیشنهادات مختار است.
۵-مبلغ ۲/۰۰۰/۰۰۰ ریال بابت هزینه خرید اسناد مناقصه به حساب شماره ۰۰۸۴۲۱۲۶۲۳۹۸ بانک شهر شعبه عظیمیه واریز و واصل فیش واریزی به امور پیمانهای سازمان ارائه نمایند. (با همراه داشتن کارت اعتباری امکان واریز وجه درمحل وجود دارد)
۶-متقاضیان جهت خرید اسناد مناقصه از تاریخ نشر این آگهی به مدت ده روز می توانند در ساعت اداری به امورقراردادهای سازمان سیما، منظ ر و فضای سبز شهری شهرداری کرج واقع -عظیمیه- ضلع شمالی میدان استقلال- طبقه اول دفتر امور پیمانها مراجعه و یا با شماره تلفن ۳۲۵۴۰۳۰۳ (۰۲۶) تماس مراجعه نمایند.
۷-محل دریافت اسناد وقبول پیشنهادات: دبیرخانه سازمان می باشد.
۸-مهلت ارائه و تحویل اسناد: حداکثر ۱۰ روز کاری از تاریخ انتشار آگهی و تاریخ بازگشایی پاکات اولین جلسه بعداز عودت اسناد میباشد.
۹- همراه داشتن مهرشرکت و معرفی نامه ممهور به مهر و امضاء مدیر عامل شرکت هنگام خرید اسناد مناقصه الزامی می باشد.
۱۰- سایر اطلاعات و جزئیات در اسناد مناقصه مندرج شده است.
۱۱-هزینه چاپ دو آگهی توامان به عهده برنده مناقصه می باشد.
۱۲-مبلغ ۱۰٪ کل پیشنهادی وجه نقد یا ضمانت نامه بانکی بعنوان سپرده حسن انجام تعهدات ازبرنده اخذ خواهد شد.
۱۳- تاریخ بازگشایی پاکات راس ساعت ۱۲ مورخ ۱۴۰۰/۴/۲۵ میباشد.

امور قراردادها وروابط عمومی سازمان سیما، منظر و فضای سبز شهری شهرداری کرج

تامین هزینه شیرخشک و مکمل‌های غذایی، برای کودکان معلول ذهنی موسسه خیریه کهریزک

مشارکت از طریق کد دستوری:

*۷۸۰*۶۵#

*۷۳۷*۷۰۰#

پرداخت آنلاین