## اخبار کوتاه

### ۴ ستاره‌ای که قرار است راهی لیگ عربستان شوند

صندوق سرمایه‌گذاری عربستان به چهار باشگاه بزرگ این کشور قول جذب یک بازیکن بزرگ را در تابستان پیش رو داده است.

**به گزارش پیام آشنا** به نقل از اسپورت، لیگ عربستان در یکی - دو سال اخیر و بعد از آمدن کریستیانو رونالدو به کلی متحول شده است ستاره‌های زیادی در تابستان سال قبل با کمک صندوق سرمایه‌گذاری این کشور جذب شدند و پیش‌بینی می‌شود که این روند ادامه داشته باشد.

صندوق سرمایه‌گذاری عربستان به چهار باشگاه بزرگ این کشور قول جذب یک بازیکن بزرگ را در تابستان پیش رو داده است. قرار است محمد صلاح، رودری، فیلاک و کمیش در تابستان جذب شوند به این ترتیب که صلاح برای الاتحاد رودری برای الهلال، فیلاک برای النصر و کمیش هم برای الاهلی جذب شوند. جذب این چهار بازیکن اصلی آسان نیست و رقیب سرسخت بالایی را می‌طلبد؛ به ویژه رودری و صلاح که هم‌چنان در اوج به سر می‌برند و از بهترین بازیکنان فوتبال جهان در پست‌های خود هستند. صلاح در تابستانی که گذشت مورد توجه الاتحاد بود و این باشگاه عربستانی بالاترین رقم را به او پیشنهاد داد با این حال لیورپول اجازه جدایی را به این بازیکن نداد.

### پهانه‌های مرد هلندی برای ناکامی‌های پیاپی شیاطین سرخ

سرمربی منچستریونایتد مصدومیت‌های زیاد را دلیل نتایج کابوس‌وار تیمش در فصل جاری دانست و پیش‌بینی کرد نتایج تیمش در سال جدید بهتر خواهند شد.

**به گزارش پیام آشنا** به نقل از بی‌تی‌اسپورت، منچستریونایتد در هفته بیستم رقابت‌های لیگ برتر انگلیس به مصاف ناتینگهام‌فارست رفت و با نتیجه دو بر یک شکست خورد. اریک تن‌هاگ در نشست خبری پایان بازی گفت کاملا روشن است که نتیجه ناامیدکننده‌ای را به دست آوردیم. توانستیم به بازی برگردیم و گل تساوی را به ثمر برسانیم اما در حالی که تیم برتر بودیم، روی یک ضد حمله دروازه ما باز شد. در نیمه نخست بازنده بازی شدیم و اصلا فعالیت لازم را نداشتیم و هماهنگ عمل نکردیم. او ادامه داد: روی تپه‌های ایسالی دروازه ما باز می‌شود و باید بیشتر روی این ضربات کار کنیم. به نظرم در نیمه دوم بهتر و حریف بودیم اما در نهایت بازنده این بازی شدیم. یک بازی ۹۰ دقیقه زمان دارد و برای پیروزی باید در طول ۹۰ دقیقه خوب ظاهر شد. او درباره نتایج ناامیدکننده یونایتد در فصل جاری گفت: به نظرم کمتر تیمی می‌تواند با این همه مشکلات نتیجه بگیرد. ما بازیکنان مصدوم زیادی در طول فصل داشته‌ایم و اثر آنها را برگرداند شرایط بهتر خواهد شد. امیدوار به بازگشت بازیکنان مصدوم در ابتدای سال میلادی جدید هستیم. ما بازگشت آنها به تیمی قوی‌تر تبدیل خواهیم شد. ما دلیل ناکافی خود را می‌دانیم. کمتر تیمی می‌تواند با این همه مشکلات کنار آید. گاهی اوقات به خاطر حجم زیاد مصدومان انتخاب ترکیب اصلی سخت است. تن‌هاگ درباره کارکرد ناامکان جدید باشگاه گفت: آنها من را می‌شناختند و می‌دانند که در صورت بازگشت همه بازیکنان نتایج بهتر خواهد شد. فصل قبل قرار از انتظار بودیم و در فصل جاری نتوانسته‌ایم انتظارات را برآورده کنیم و این یک واقعیت است. منچستریونایتد با ۲۱ امتیاز در رده هفتم جدول رده‌بندی قرار و با وجود یک بازی بیشتر نسبت به لیورپول صدرنشین بازده امتیاز با این تیم فاصله دارد.

### بازاریابی CR۷ برای لیگ حرفه‌ای عربستان

ستاره پرتغالی النصر از بازیکنان بزرگ فوتبال جهان خواست راهی لیگ عربستان شوند.

**به گزارش پیام آشنا** به نقل از ایرانیک، کریستیانو رونالدو در دومین فصل حضورش در النصر عملکرد خیره‌کننده‌ای نشان داده است. او در آخرین بازی النصر برابر اتحادون که با پیروزی چهار بر یک النصر به پایان رسید توانست گل چهارم تیمش را به ثمر رساند تا نشان دهد که همچنان انگیزه بالایی برای کاری دارد. رونالدو پس از بازی گفت: سال ۲۰۲۳ یک سال خاص بود. رکوردهایی آیند و همواره با من اند. مهم‌ترین چیز برای من، گل زدن و کمک کردن به تیمم در کسب پیروزی است. ۲۰۲۳ برای من با النصر و همچنین تیم ملی فوتبال پرتغال زیبا بود چرا که گل‌های زیادی را به ثمر رساندم و موفقیت‌هایی را در سطح داخلی و بین‌المللی کسب کردم. او درباره تغییر و تحول در لیگ عربستان گفت: پیش از این هم گفتم که لیگ عربستان به یکی از پنج لیگ برتر جهان تبدیل خواهد شد. اکنون می‌توانم بگویم که مردم در سراسر جهان لیگ عربستان را دنبال می‌کنند. اکنون به بازیکنان بزرگ توصیه می‌کنم که به خاطر رقابتی بالایی که در لیگ عربستان است و همچنین شهرت جهانی که به دست آورده راهی این لیگ شوند. از هواداران النصر به خاطر حمایتی که از تیم داشتند تشکر می‌کنم. باید بگویم که رکوردها با تلاش زیاد و پیوسته به دست می‌آیند. من نهایت تلاشم را به کار می‌گیرم که در سال بعد هم بهترین گلزن جهان باشم. کریستیانو رونالدو سال ۲۰۲۳ توانست ۵۴ گل به ثمر برساند تا جلوتر از هری کین، کیلیان امباپه و لاینل مسالند به عنوان بهترین گلزن سال انتخاب شود.

### سرمربی النصر بالاتر از گواردیولا

سرمربی پرتغالی النصر عربستان در سال ۲۰۲۳ بیشترین پیروزی را در فوتبال جهان به خود اختصاص داد.

**به گزارش پیام آشنا** به نقل از اسپورت، سال ۲۰۲۳ اتفاقات زیادی در فوتبال جهان رخ داد. پپ گواردیولا بهترین عملکرد را به عنوان سرمربی داشت و به عنوان بهترین مربی جهان هم انتخاب شد. اما رکورددار پیروزی در سال ۲۰۲۳ گواردیولا نیست بلکه سرمربی پرتغالی النصر است که توانست ۵۲ پیروزی با تیمهایش به دست آورد. کلنتو و یوناگوئو ۲۵ پیروزی و با النصر هم ۲۷ پیروزی کسب کرد تا بالاتر از مربیان بزرگی مثل پپ گواردیولا و کارلو انچلوتی رکورددار بیشترین پیروزی در سال ۲۰۲۳ باشد. النصر پس از آمدن کلنتو کاملا متحول و به یکی از بهترین و آماده‌ترین تیم‌های فوتبال عربستان و آسیا تبدیل شد تا جایی که در ۴۰ بازی ۲۷ بار به پیروزی رسید.

### تراکتور یک ونیگر جذب کرد

با اعلام باشگاه تراکتور، امیرعلی خرمی یکی از بازیکنان پایه این تیم، به جمع شاگردان یاکو خمر اضافه شد.

**به گزارش پیام آشنا**، امیرعلی خرمی بازیکن زیر ۱۸ سال تراکتور با عقد قرارداد به مدت پنج فصل به طور رسمی به لیست تیم بزرگسالان اضافه شد. خرمی که در پست وینگر بازی می‌کند از تکنیک و سرعت بالایی برخورد است و سابقه دعوت به اردوی تیم ملی جوانان را در کارنامه دارد. گفتنی است، پیش از این، امیررضا جدّی از تیم نوجوانان به لیست تیم بزرگسالان تراکتور اضافه شده بود.

## دختر ایران به آسمان ها سفر کرد

# وداع با ملیکا در آزادی

مراسم وداع با ملیکا محمدی ملی‌پوش فوتبال زنان ایران در استادیوم آزادی برگزار شد.

**به گزارش پیام آشنا** به نقل از ایسنا، مراسم تشییع پیکر ملیکا محمدی ملی‌پوش فوتبال زنان که در سانحه تصادف در قلنی را وداع گفت، با حضور آهالی فوتبال و پدر و مادر این فوتبالیست در استادیوم فوتبال آزادی برگزار شد.

در این مراسم مهدی تاج رئیس فدراسیون فوتبال، مریم کاظمی پور معاون بانوان وزارت ورزش و جوانان، کتایون خسرو یار مربی سابق محمدی، عادل فردوسی‌پور، جواد کاظمیان، حسین ماهینی، آندرآیک تیمپوریان بازیکنان سابق فوتبال ایران و همچنین تعداد زیادی از بازیکنان و مربیان فوتبال بانوان حضور داشتند.

**تاج غم سنگینی در قلب همه ما است**

مهدی تاج رئیس فدراسیون فوتبال در این مراسم بیان کرد: غم سنگینی روی قلب همه اهالی فوتبال است. او علاقه زیادی به برچم، پیراهن و فوتبال ایران داشت و برای خود من خیلی عجیب بود. او با هزینه های خودش به ایران رفت و آمد داشت. به خانواده او تسلیت می گویم.

**کاظمی پور: محمدی الگوی سایر ورزشکاران قرار بگیرد**

مریم کاظمی‌پور معاون بانوان وزارت ورزش و جوانان گفت: برای از دست دادن دختر ایران تسلیت می گویم. حادثه تلخی اتفاق افتاد و منجر به از دست رفتن یکی از ارزشمندترین بانوان ایرانی شد. اینکه او ایران را به عنوان آخرین میعادگاه خود انتخاب کرد مایه افتخار است و امیدوارم الگوی سایر ورزشکاران قرار بگیرد.

او ادامه داد: در اولین صحبتی که با مادر ملیکا محمدی داشتم، این جمله را برای من بازگو کرد، ملیکا هر بار پیراهن تیم ملی فوتبال را می پوشید عنوان می‌کرد که لگار دارم پرواز می‌کنم و قلبم به گونه دیگری می‌تپد.

**مادر ملیکا محمدی: دختر ایران به آسمان ها سفر کرد**

مادر ملیکا محمدی در این مراسم بیان کرد: ملیکا سرشار از زندگی و انگیزه بود. او به عنوان دختر ما یا به زمین گذاشت و به عنوان دختر ایران به آسمان ها سفر کرد. او عاشق زندگی بود و عشق به وطن را زمزمه کرد و از کودکی به فوتبال عشق می ورزید و دغدغه بهتر شدن زندگی هم‌نوعان خود را داشت. دیدن موفقیت‌ها و تسلّی که ملیکا به آن تبدیل شده بود باعث شد که هیچ حسرتی به دل نداشته باشیم. اما تنها دلتنگ دختر ایران هستیم. بهترین تعریف از ملیکا عشق است و از کودکی راه خود را پیدا کرد و مصمم مراه خود را رفت. در زمستان‌های سرد و تابستان‌های گرم در مستطیل سبز رسالت انسانیت و عشق را تمرین کرد. همانا تنها عشق است که باعث می‌شود از رفاه و زندگی مادی عبور کند و سختی زندگی در شهری کوچک و کویری را انتخاب کند.

دختر ایران تا ابد زنده است و پرچم‌دار این مرز و بوم خواهد بود. ملیکا را در گذشته و آینده می‌بینیم. گذشته او در تمرین، درس، دانشگاه، اخلاق، لبزی و نور و لبخند بود. آینده‌اش سرافرازی و سربلندی یک ملت و زنان ایرانی است.

## لیست پارالمپیکی‌های اعزامی پاریس خرداد مشخص می شود

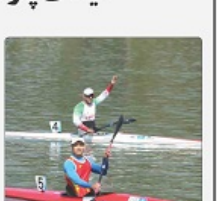

معاونت فنی کمیته ملی پارالمپیک گفت: کمیته ملی پارالمپیک نقش زیادی در انتخاب کادر فنی رشته های اعزامی به پارالمپیک پاریس را ندارد و تصمیم گیرنده نهایی فدراسیون هاهستند.

**به گزارش پیام آشنا**، سعید سلگی معاونت فنی کمیته ملی پارالمپیک در جمع خبرنگاران درباره سیاست کمیته ملی پارالمپیک برای اعزام ورزشکاران به پاریس، اظهار کرد: برای اعزام ورزشکاران به پاریس براساس مصوبه هیات اجرایی کمیته ملی پارالمپیک در رشته های انفرادی و تیمی ملاک سکو و کیفی گرایی در راستای کسب مدال طلاست. در رشته های تیمی برای اعزام، راهبلی به فینال و کسب مدال طلا و نقره است که در هیات اجرایی مطرح شد در رشته‌های تیمی مدال برنز را نیز حمایت می کنیم.

وی گفت: به منظور توسعه ورزش بانوان اولویت چهارم را نیز منتظر قرار دادیم که البته این قانون حمایتی شامل جلبازان و جوّلان زیر ۱۹ سال نیز می‌شود.

سلگی درباره وضعیت تیم ملی گلبال برای اعزام به پارالمپیک پاریس اظهار کرد: درست است این تیم سهمیه کسب کرده اما هنوز به جمع بندی نهایی نرسیدیم که می تواند در پارالمپیک روی سکو قرار بگیرد یا خیر و هنوز در آن ابهام است.

وی با بیان این که فوتبال نابینایان و کم بینایان قابل مقایسه با گلبال نیست، خاطرنشان کرد: فوتبال نابینایان و کم بینایان نایب قهرمان پارالمپیک ریو بود و به خاطر این که برای اعزام این تیم به توکیو معیار فنی صورت نگرفته بود، در اثر یک اشتباه به پارالمپیک اعزام نشد اما وضعیت گلبال باید در جلسه کمیته فنی مورد بررسی قرار بگیرد. الان این تیم براساس ارزیابی‌ها روی سکو نیست البته یک جلسه نهایی ظرف یکی دو هفته آینده در خصوص حمایت یا عدم حمایت این رشته برای اعزام به پاریس خواهیم داشت.

معاونت قهرمانی کمیته ملی پارالمپیک اضافه کرد: نتایج تک تک ورزشکاران از پارالمپیک توکیو ناکنون و حتی حریفان آن ها توسط کمیته فنی مورد ارزیابی قرار می گیرد و بعد از سنجش وضعیت آن ها از نظر جسمی و روحی و روانی توسط آکادمی مشخص می‌شود که چه ورزشکارانی در اولویت اعزام قرار دارند. در حال حاضر هنوز تکلیف هیچ ورزشکاری برای اعزام مشخص نیست و تا پایان خرداد لیست نفرات اعزامی به پاریس بسته خواهد شد. بنابراین تمام ورزشکاران با شرکت در یک رویداد مهم این شانس را دارند که با بررسی وضعیت عملکرد آن ها به لیست اضافه شوند.

وی همچنین درباره وضعیت بسکتبال با ویلچر نیز گفت: بسکتبال با ویلچر آخر این هفته برای شرکت در رقابت های کسب سهمیه پارالمپیک عازم تایلند می شود که حتی در صورت کسب سهمیه باید وضعیت این رشته با توجه به نتایج گذشته آن مورد بررسی قرار بگیرد که جایگاه این رشته در پارالمپیک چگونه خواهد بود.

سلگی همچنین درباره سایر رشته ها همچون تیروکمان و قایقرانی که هنوز وضعیت کادر فنی آن ها مشخص نیست، گفت: چهارشنبه این هفته طی جلسه‌ای که با سهرابیان خواهیم داشت درباره کادر فنی قایقرانی تصمیم گیری خواهد شد. البته انتخاب کادر فنی برعهده ی فدراسیون های مربوطه است و کمیته ملی پارالمپیک تنها در این زمینه به فدراسیون ها مشورت می دهد و نظر نهایی را فدراسیون ها می‌دهند ضمن این که فدراسیون در حال رایزنی برای جذب یک مربی خارجی در رشته پاراکانو است. تکلیف رئیس لجمن و کادر فنی تیروکمان نیز که دوباره تحت پوشش فدراسیون جلبازان و توّلبازان قرار گرفته است، بزودی مشخص خواهد شد.

وی در پایان گفت: اردوی اکثر رشته‌های پارالمپیکی در حال برگزاری است و اردوی ۲ تا ۳ رشته نیز ظرف یک یا دو هفته آینده برگزار می‌شود و مشکلی در این خصوص وجود ندارد.

## سرمربی تیم ملی پاراتیراندازی مطرح کرد

# ۱۶ ساله‌ها بهتر از تیراندازان بزرگسال

سرمربی تیم ملی پاراتیراندازی از عملکرد خوب زنان در مسابقات قهرمانی کشور خبر داد و گفت: استعدادهای شناسایی شده به اردوی تیم ملی دعوت خواهند شد.

**به گزارش پیام آشنا** به نقل از ایسنا، حسین امیری اظهار کرد: مسابقات قهرمانی کشور پاراتیراندازی با حضور بیش از ۱۰۰ تیرانداز در بخش مردان و ۷۰ تیرانداز در بخش بانوان برگزار شد که در جریان این رقابت‌ها استعدادهای خوبی به ویژه در بخش زنان نسبت به مردان شناسایی شد که قرار است با تشکیل تیم ملی (ب) استعدادهای شناسایی شده را به اردوی تیم ملی (ب) دعوت کنیم تا با سرمایه‌گذاری روی این نفرات پشتوانه‌های خوبی در آینده برای تیم ملی داشته باشیم.

وی همچنین با اشاره به حضور پرنرگ جوانان در این دوره از مسابقات قهرمانی کشور پاراتیراندازی، افزود: برخلاف دوره‌های قبل، در این دوره شاهد حضور تیراندازانی با محدوده سنی ۱۶ تا ۳۰ سال بودیم که عملکردشان خیلی بهتر از بزرگسالان بود و استعدادهای خوبی در این رده سنی برای اولین بار شناسایی شدند.

سرمربی تیم ملی پاراتیراندازی درباره زمان برگزاری اردوی تیم ملی گفت: اولین اردوی تیم ملی پاراتیراندازی بعد از بازی‌های پارآسیایی هانگژو از ۱۵ دی با حضور نسرین شاهی، ساره جوانمردی، فلئزه احمدی، رقیه شجاعی و محمدرضا میرشفیعی آغاز می‌شود و تا ۳۰ دی ادامه خواهد داشت. البته این ۵ ورزشکار کسانی هستند که سهمیه پارالمپیک پاریس را کسب کرده‌اند اما این که چه تعداد تیراندازبتوانیم به پاریس اعزام کنیم بستگی به سیاست کمیته ملی پارالمپیک دارد که با اعزام هر ۵ ورزشکار موافقت کند یا خیر؟

امیری همچنین از اعزام تیم ملی پاراتیراندازی به مسابقات جهانی کره در اردیبهشت سال آینده خبر داد و خاطرنشان کرد: این تورنمنت به نوعی تدارکات برای تیم ملی پاراتیراندازی محسوب می‌شود که بعد از این مسابقات عملکرد تیراندازان با توجه به رکوردهایشان توسط کمیته ملی پارالمپیک مورد بررسی و ارزیابی قرار خواهد گرفت و در نهایت نفرات اعزامی به پاریس نهایی خواهند شد.

وی در پایان یکی از مشکلات تیراندازان را کمبود فشنگ عنوان کرد و افزود: البته تیراندازان در تمرینات مشکل فشنگ ندارند و با همین فشنگ‌های داخلی تمرینات را پیش می‌برند، اما برای پارالمپیک پاریس حتما باید از فشنگ‌های خارجی استفاده کنیم تا خطایی در رکورد تیراندازان ایجاد نشود.

**ابلاغ اتهام**

خانم آزاده شهبازی -فرزند کاظم-شاغل در بیمارستان کمالی -شهرستان کرج

نظر به اینکه پرونده شما در هیات بدوی رسیدگی به تخلفات اداری دانشگاه علوم پزشکی و خدمات بهداشتی درمانی البرز به علت غیبت غیر موجه در دست بررسی میباشد و به علت عدم دسترسی به آدرس محل سکونت، بدینوسیله به شما ابلاغ میگردد که از تاریخ نشر آگهی حداکثر به مدت ۱۰ روز فرصت داده خواهد شد تا دفاعیه کتبی خود را به همراه مدارک مورد استناد به دفتر هیات واقع در کرج -بلوار طالقانی شمالی بالاتر از میدان طالقانی شهرک اداری -دفتر هیات رسیدگی به تخلفات اداری کارمندان تسلیم نمائید. بدیهی است پس از انقضای مهلت تعیین شده و عدم مراجعه جهت تسلیم دفاعیه و مدارک مربوطه بر طبق ماده ۱۸ آئین نامه قانون رسیدگی به تخلفات اداری کارمندان اقدام خواهد شد.

شماره آگهی: ۱۶۳۲۰۰۲

رییس هیات

**آگهی ابلاغ رأی :**

در اجرای ماده ۷۳ قانون آیین دادرسی مدنی بدینوسیله به خانم سمانه کمال زارع فرزند محمد - صادره از کرج ابلاغ می گردد.

نظر به اینکه پرونده شما در هیأت بدوی رسیدگی به تخلفات اداری کارمندان دانشگاه علوم پزشکی و خدمات بهداشتی درمانی البرز به علت غیبت غیر موجه در دست بررسی میباشد و به علت عدم دسترسی به آدرس محل سکونت، بدینوسیله به شما ابلاغ میگردد که از تاریخ نشر آگهی حداکثر به مدت ۱۰ روز فرصت داده خواهد شد تا دفاعیه کتبی خود را به همراه مدارک مورد استناد به دفتر هیات واقع در کرج -بلوار طالقانی شمالی بالاتر از میدان طالقانی شهرک اداری -دفتر هیات رسیدگی به تخلفات اداری کارمندان تسلیم نمائید. بدیهی است پس از انقضای مهلت تعیین شده و عدم مراجعه جهت تسلیم دفاعیه و مدارک مربوطه بر طبق ماده ۱۸ آئین نامه قانون رسیدگی به تخلفات اداری کارمندان اقدام خواهد شد.

شماره آگهی: ۱۶۳۱۹۹۰

رییس هیات

**ابلاغ اتهام**

آقای محمد اسدی پور -فرزند رضا -شاغل در بیمارستان امام علی (ع) شهرستان کرج

نظر به اینکه پرونده شما در هیات بدوی رسیدگی به تخلفات اداری دانشگاه علوم پزشکی و خدمات بهداشتی درمانی البرز به علت غیبت غیر موجه در دست بررسی میباشد و به علت عدم دسترسی به آدرس محل سکونت، بدینوسیله به شما ابلاغ میگردد که از تاریخ نشر آگهی حداکثر به مدت ۱۰ روز فرصت داده خواهد شد تا دفاعیه کتبی خود را به همراه مدارک مورد استناد به دفتر هیات واقع در کرج -بلوار طالقانی شمالی بالاتر از میدان طالقانی شهرک اداری -دفتر هیات رسیدگی به تخلفات اداری کارمندان تسلیم نمائید. بدیهی است پس از انقضای مهلت تعیین شده و عدم مراجعه جهت تسلیم دفاعیه و مدارک مربوطه بر طبق ماده ۱۸ آئین نامه قانون رسیدگی به تخلفات اداری کارمندان اقدام خواهد شد.

شماره آگهی: ۱۶۳۲۰۰۶

رییس هیات

**ابلاغ اتهام**

خانم آزاده شهبازی -فرزند کاظم-شاغل در بیمارستان کمالی -شهرستان کرج

نظر به اینکه پرونده شما در هیات بدوی رسیدگی به تخلفات اداری دانشگاه علوم پزشکی و خدمات بهداشتی درمانی البرز به علت غیبت غیر موجه در دست بررسی میباشد و به علت عدم دسترسی به آدرس محل سکونت، بدینوسیله به شما ابلاغ میگردد که از تاریخ نشر آگهی حداکثر به مدت ۱۰ روز فرصت داده خواهد شد تا دفاعیه کتبی خود را به همراه مدارک مورد استناد به دفتر هیات واقع در کرج -بلوار طالقانی شمالی بالاتر از میدان طالقانی شهرک اداری -دفتر هیات رسیدگی به تخلفات اداری کارمندان تسلیم نمائید. بدیهی است پس از انقضای مهلت تعیین شده و عدم مراجعه جهت تسلیم دفاعیه و مدارک مربوطه بر طبق ماده ۱۸ آئین نامه قانون رسیدگی به تخلفات اداری کارمندان اقدام خواهد شد.

شماره آگهی: ۱۶۳۱۹۹۱

رییس هیات

## اخبار

### سایت گل مدعی شد: آزمون در جام ملت‌های آسیا حاضر نمی‌شود

سایت گل اندونزی در گزارشی اعلام کرد سردار آزمون به دلیل توقفی با باشگاه رم نمی‌تواند تیم ملی ایران را در جام ملت‌های آسیا همراهی کند.

**به گزارش پیام آشنا**، این سایت ورزشی اعلام کرد سردار آزمون، مهاجم تیم ملی فوتبال ایران، در مسابقات جام ملت‌های آسیا شرکت نخواهد کرد. حمید مبلی، مامور پیگیری امیر قلعه‌نویی آخرین حریف تدارکاتی تیم ملی اندونزی پیش از حضور در جام ملت‌های آسیا خواهد بود. تهدید جدی ایران، حضور نداشتن سردار آزمون، مهاجم رم در جام ملت‌های آسیا ۲۰۲۳ است. اما قیمت آزمون به دلیل مصدومیت نیست بلکه او به دلیل توافق صورت گرفته با باشگاه ایتالیایی در این رقابت‌ها غایب خواهد بود.»

در ادامه این گزارش آمده است: «زمانی که آزمون تابستان گذشته به صورت قرضی از بایرلورکوزن به رم منتقل شد، جاوروسی بندی درباره عدم حضور آزمون در جام ملت‌های آسیا ۲۰۲۳ گنجاند. گفته می‌شود به همین دلیل رم اجازه حضور آزمون در این تورنمنت را نمی‌دهد. این وضعیت به یک سردرد برای فوتبال ایران تبدیل شده است. امیر قلعه‌نویی، سرمربی تیم فوتبال ایران می‌خواهد با وزیر مهربنیو دیداری داشته باشد تا آزمون بتواند حداقل در جام ملت‌های آسیا ایران را همراهی کند.

تیم ملی ایران قبل از حضور در جام ملت‌های آسیا لبنان یک اردوی انامحساری را در جزیره آرام جزیره کیش برگزار می‌کند. آنها پیش از سفر به قطر، دیداری مقابل بورکینافاسو برگزار می‌کنند. سپس ایران در دیداری دوستانه در کشور میزبان جام جهانی حریف تیم ملی اندونزی خواهد بود. در این گزارش تایید شد که با این وجود، دیدار سرمربی ایران و مورینیو امکان‌پذیر نیست. تمایل قلعه‌نویی برای دیدار با مورینیو به دلیل محدودیت صدور ویزا از بین رفته است. این اتفاق شانس آزمون برای همراهی تیم ملی ایران را بیشتر کم می‌کند. با این حال چهار بازیکنی که در خارج از ایران بازی می‌کنند، پیش از شروع اردوی رسمی، تمرین‌های خود را در تهران پشت سر گذاشتند.

این چهار بازیکن صادق محرمی، مدافع تیم دینامو زاگرب کروئاسی، سعید عزت‌اللهی (لوبله دامار ک)، محمدمهدی (روستاف روسیه)، وعلی قلی‌زاده (اتیچ ونزان لهستان) هستند. همچنین دستیاران قلعه‌نویی یعنی رحمان رضایی، آنتونیو ولیکوته و حمید مطهری آنها را همراهی می‌کردند.

گل در حالی مدعی نبودن سردار در جام ملت‌ها شده است که نام او در فهرست اعلامی تیم ملی دیده می‌شود. لیست فعلی تیم ملی در شرایطی با حضور ۲۷ بازیکن اعلام شده که قدر لیمین فوتبال در نامه‌ای رسمی به باشگاه رم و طبق قوانین فیفا خواستار حضور سردار آزمون در تیم ملی شده و در حال مذاکره با مسئولان رم است تا اجازه حضور این بازیکن را به دست بیاورد. بنابراین فدراسیون فوتبال تا پایان اینتامیوم زمانی AFC (۱۲ دی) منتظر تصمیم باشگاه ایتالیایی برای آزادکردن این بازیکن و ملحق شدنش به اردوی تیم ملی در موعد مقرر است و پس از آن فهرست نهایی و ۲۶ نفره تیم ملی برای حضور در جام ملت‌های آسیا اعلام خواهد شد.

### دعوت ۱۲ تکواندوکار به اردوی تیم ملی

اردوی تمرینی تیم ملی تکواندوی مردان با دعوت از ۱۲ تکواندوکار شاخص گیلک برتر از روز سه شنبه هفته جاری آغاز خواهد شد.

**به گزارش پیام آشنا**، بر اساس اعلام سرلمان تیم های ملی، دور جدید تمرینات تیم ملی تکواندو جهت حضور در رقابتهای بین‌المللی از جمله مسابقات کسب سهمیه قاره‌ای المپیک پاریس ۲۰۲۴ به میزبانی کشور چین، از روز سه‌شنبه ۱۲ دی ماه در خانه تکواندو آغاز خواهد شد.

مهران برخورداری، میرهاشم حسینی، امیرمحمد بخشی، ابوالفضل عباسی، مهدی علامدینی، آرین سلیمی، علیرضا نادعلیان، ابوالفضل زندی، مهدی حاجی موسایی، امیررضا صدری، علی اصغر علی‌مرادیان و علیرضا حسین پور تکواندوکاران دعوت شده به اردوی تیم ملی هستند.

هدایت تیم ملی تکواندو برعهده مجید قلاگی به عنوان سرمربی است؛ رضا ایمان زاده و دکتر مهرداد یوسفی به عنوان لغضای فکری در کنار وی به عنوان مربی حضور دارند.

رقابتهای تکواندوی انتخابی المپیک در فاز آسیا طی روزهای ۲۵ و ۲۶ شهریورماه به میزبانی چین در شهر هتای آن ۴ برگزار خواهد شد.

### اردوهای آماده‌سازی ملی‌پوشان دوماراتن افزایش یابد

عضو کادر فنی دوماراتن کشور با اشاره به هر پیش بودن مسابقات قهرمانی آسیا این رشته ورزشی، خواستار افزایش برپایی اردوها برای درخشش ملی پوشان در این رویداد شد.

**به گزارش پیام آشنا**، محمدجواد صیادی روز یکشنبه در حاشیه برگزاری اردوی تیم ملی دو ماراتن کشور در بندرعباس غربی بلیل در گفت وگو با خبرنگاران افزود: اردوهای بیشتر، منظم تر و مستمری برگزار شود تا بازیکنان به آمادگی موردنظر برای شرکت در رقابت های سطح بالا برسند.

وی ادامه داد: نتیجه ضعیفی به مدال و موفقیت در این زمینه منوط به برگزاری اردوهای بیشتر است تا بتوانیم به نتایج موردنظر در مسابقات پیش رو برسیم.

عضو کادر فنی دو ماراتن کشور گفت: اردوی فعلی این تیم با حضور ۶ دونده از دوم دی ماه در منطقه بندرعباس غربی بلیل آغاز شد و طی این روزها دوندگان با شرایط خوب توانستند تمرینات خود را انجام دهند.

مصوبه بیات، صابر چرخی، علی اکبر بذری، محمدحسین طیبی، آرمین کاتبی و محمد حقیقی به عنوان دوندگان دعوت شده در این اردو آماده سازی بودند.

همچنین امیر طیب لی، حسین قلمبی، محمد جواد صیادی، توکل رحیمی و حشمت پنجعلی زاده نیز کادر فنی در این اردو حاضر بودند.

رقابت دوماراتن قهرمانی آسیا اول بهمن ماه به میزبانی هنگ کنگ برگزار خواهد شد.

فدراسیون جهانی تکواندو دنبال رسمی شدن مسابقات ترکیبی در المپیک

رئیس فدراسیون جهانی تکواندو اعلام کرد که WT به دنبال آن است که برای المپیک ۲۰۲۸ رقابت های تیمی را به عنوان یک رشته رسمی وارد این بازیها کند.

به گزارش پیام آشنا فدراسیون جهانی تکواندو چند سالی است که با هدف بالا بردن جذابیت این رشته المپیکی مسابقات تیمی را برگزار می کند. مسابقات که در بخش های بانوان، آقایان و ترکیبی انجام می‌شود. رقابت‌هایی که در المپیک توکیو به صورت نمایشی انجام شد. شرایطی که در ۲۰۲۴ پاریس نیز اجرا خواهد شد.

چو جونگ وون رئیس فدراسیون جهانی تکواندو در آستانه سال جدید میلادی در گفت و گو با خبرگزاری «یونهاپ» که «جنوبی از برنامه‌های WT در سال آینده خبر داد» با بیان اینکه تکواندو در سال ۲۰۲۴ سی فین سال حضور خود در المپیک را جشن می گیرد گفت: نوآوری در تکواندو ادامه خواهد داشت. تکواندو در المپیک ۲۰۰۰ سیدنی با تصویب کمیته اجرایی کمیته بین المللی المپیک به یک ورزش رسمی در این آورده‌گاه تبدیل شد و یک بازّ تا استانه حذف پیش رفت، ولی به مرور زمان با اصلاحات و تغییرات نهایتا در تقویم اجرایی IOC اثبات شد و خود را به عنوان یک ورزش اصلی به جهانیان معرفی کرد.