payamdaily.ir

شهادت امام حسن عسکری (ع) تسلیت باد

پیام آشنا

نخستین روزنامه صبح البرز

سال دهم دوره جدید، شماره ۲۲۷۹
(شماره مسلسل ۲۴۳۷۹، سال بیست و یکم)
شنبه / ۱ مهر / ۱۴۰۲
۷ / ربیع الاول / ۱۴۴۵
23 / September / 2023
۸ صفحه/ قیمت ۵۰۰۰۰ ریال

@Payamashna

رهبر انقلاب در جمع فعالان دفاع مقدس:

عظمت واقعه دفاع مقدس را باید شناخت

۲

اولین اتوبوس‌های برقی ایران در خدمت مردم کرج قرار خواهند گرفت

۲

بهزیستی البرز دستگاه برتر در شاخص‌های عمومی جشنواره شهید رجایی شد

۲

سرپرست معاونت اقتصادی استانداری البرز:

توسعه کشت گلخانه‌ای البرز در دستور کار

سرپرست معاونت هماهنگی اقتصادی استانداری البرز اظهار کرد، توسعه کشت گلخانه‌ای و استفاده از ظرفیت‌های دانش‌بنیان، بهره‌وری کشاورزی را ارتقا می‌دهد. عزیزالله افضلی در نشستی با مدیران حوزه جهاد کشاورزی البرز اظهار کرد: کشاورزی مزیت خوبی برای استان البرز است و توسعه کشت گلخانه‌ای در استان مورد تأکید استاندار محترم هم است. وی افزود: باید با احصای موارد و اولویت‌ها در حوزه کشاورزی، از این فرصت استفاده لازم را ببریم و بتوانیم با برنامه ریزی بهتر و همراهی دستگاه‌های اجرایی مرتبط جهشی را در حوزه کشاورزی استان ایجاد کنیم.

۶

۲

رشد ۱۴۰ درصدی نوسازی بافت‌های فرسوده در ۱۳۲ شهر

مدیر عامل شرکت بازآفرینی شهری ایران از رشد نوسازی بافت‌های فرسوده ۱۳۲ شهر به میزان ۱۴۰ درصد خبر داد و گفت: در سه ماهه اول پارسال پروانه نوسازی ۱۱ هزار و ۵۸۵ واحد در بافت فرسوده صادر شد و امسال این رقم به ۱۶ هزار و ۲۴۲ واحد رسید. محمد آئینی معاون وزیر راه و شهرسازی و مدیر عامل شرکت بازآفرینی شهری ایران، گفت: ۳۷۴ شهرداری کشور، اطلاعات نوسازی بافت فرسوده را در سامانه شرکت بازآفرینی شهری وارد می‌کنند.

۳

میزبانی رونالدو و حاشیه‌هایی که می‌توانست رخ ندهد

روز دوشنبه تیم فوتبال باشگاه النصر عربستان که یکی از بازیکنان آن کریستین رونالدو است، برای بازی با تیم پرسپولیس در چارچوب لیگ قهرمانان آسیا وارد ایران شد، اما صحنه‌هایی که هنگام حضور رونالدو در ایران ایجاد و در فضای رسانه‌های داخلی و خارجی منتشر شد، بحث‌های زیادی را ایجاد کرد. آنچه در واقعیت رخ داد، بالا رفتن از کوه و تپه‌های منتهی به هتل اسپیناس و دیوارهای آن، شکستن در و لگدکاف آن و دویدن پشت اتوبوسی بود که تیم النصر و کریس رونالدو در آن بودند.

۸

این لینک را اصلا باز نکنید

۴

در این شماره می‌خوانید:

۳ تاثیر مقاومت کارکنان بر تغییرات استراتژیک
۴ قیافه اصیل ایرانی در حال تغییر است!
۵ پادشاه طلایی چین به «یدو» رسید
۶ تناسب تعداد شعب بانکی
۷ پشیمانی از جذب موریتیو و کونته
۸ جغدهای شب در خطرند

سرمقاله

پیام ثروت آفرین

دکتر جعفر خیرخواهان

چگونه کشورها به ثروت و مکنت می‌رسند؟ آن عامل تداوم‌بخش نوآوری و رونق و شکوفایی پی‌درپی و به عبارت دیگر موتور قوی و سالم رشد و ثروت‌آفرینی ملت‌ها چیست؟

درک بشر اولیه در حدی بود که عامل ثروت را منابع طبیعی (مادر طبیعت) و زرخیزی زمین می‌دانست. اما بشر در طی اعصار تاریخ، با کار بدی و فکری و صناعت و تقسیم کار و تکثیر حرفه‌های گوناگون توانست به تولید انواع کالاها و خدمات ضروری و لوکس بپردازد و با مبادله و تجارت آنها تا جایی که بازارهای محدود و محدودیت‌های جغرافیایی اجازه می‌داد به رفاه مادی خود افزود. اما آنچه میزان مطلوبیت و رفاه و ثروت را بسیار فراتر از حد تصور و به سطحی عظیم رساند، حرفه پیچیده و بررسک بازرگانی داخلی و تجارت بین‌المللی کالاها بین ممالک گوناگون بود. ثروتی که بازرگانی عاید کرد از هیچ راه دیگر قابل تصور نبود. حلقه اتصال و نقطه وصل همه این تلاش‌ها به محل وعده یا میعادگاه فروشنده و خریدار که همانا نهاد «بازار» باشد، ختم می‌شد. بازار هر چه بزرگ‌تر و روان‌تر و آزادتر، مازاد رفاه خریدار و فروشنده بیشتر و رفاه و ثروت کل جامعه افزون‌تر می‌بود. خدمت و ارزش افزوده بی‌بدیل هر بازار در وظیفه مهم تعیین قیمت است. قیمتی که حاصل درهم‌آمیزی (درگیری) دهها و صدها نیروی نهان و آشکار است.

ادامه در صفحه ۲

در مراسم رژه هفته دفاع مقدس انجام شد

نمایش نسل جدید موشک سوم خرداد برای نخستین بار

پرتاب‌گر جدید سامانه پدافندی سوم خرداد به همراه موشک هایپرسونیک فتاح برای نخستین بار در مراسم رژه هفته دفاع مقدس امسال به نمایش درآمد.

به گزارش پیام آشنا، مراسم رژه نیروهای مسلح جمهوری اسلامی ایران صبح جمعه ۳۱ شهریور ۱۴۰۲ با حضور ابراهیم رئیسی رئیس‌جمهوری، سرلشکر پاسدار محمد باقری رئیس ستاد کل نیروهای مسلح، امیر سرلشکر سید رحیم موسوی فرمانده کل ارتش، سرلشکر پاسدار حسین سلامی فرمانده کل سپاه پاسداران انقلاب اسلامی و جمعی از فرماندهان ارشد نیروهای مسلح در جوار حرم مطهر امام خمینی (ره) برگزار شد.

در ابتدای این مراسم که به مناسبت آغاز هفته دفاع مقدس و با حضور جمعی از خانواده شهدا و ایثارگران و همچنین وابستگان نظامی کشورهای مختلف برگزار شد، رئیس جمهوری اسلامی ایران به سخنرانی پرداخت و در ادامه یگان‌های پیاده برگزیده‌ی نیروهای مسلح از مقابل رئیس جمهوری رژه رفتند.

مرحله دوم این رژه تعلق به رژه ستون خودرویی نیروهای مسلح تعلق داشت؛ در این مرحله خودروهای محمول نیروهای مسلح، بخش‌هایی از تجهیزات و امکانات در اختیار نیروهای مسلح را حمل کردند.

سامانه مجید، سامانه ارتباطی، سامانه جهت‌یاب، سامانه جمر V/UHF، سامانه البنت، کیان ۸۰۰ پلاس، کیان ۷۰۰، کیان ۶۰۰، خودرو شناسایی رزمی صیاد حامل موشک تاو، کیان توپکش حامل توپ ۱۵۵ م م، تانک ذوالفقار نسل ۳، تانک تیام، سلاح تک تیرانداز ۱۴/۵ م م شاهر، سلاح اخگر، توپ ۵۷ م م دولول بهمن، خودرو ضد گلوله روبین‌تن، ایسوزو GSM، هارد تاپ GIS، ارس محمول شیلتر مخابراتی، آمبولانس زرهی، سامانه سیار اتاق عمل، سامانه سیار آزمایشگاه، سامانه سیار دندانپزشکی، هارتاپ سیستم‌های پزشکی، پهپاد مهاجر۶، پهپاد مهاجر۴، پهپاد ابابیل ۴، پهپاد آرش، خودرو ایستگاه کنترل زمینی، موشک فتح ۳۶۰ و موشک فجر ۵ تجهیزاتی بودند که نیروی زمینی در مراسم روز گذشته به نمایش گذاشت.

نیروی پدافند هوایی نیز در این رژه رادار سامانه موشکی تلاش، سکوی پرتاب سامانه موشکی تلاش، رادار سامانه۱۵خرداد (جوشن)، سکوی پرتاب سامانه ۱۵خرداد، صیاد تک خودرویی، موشک صیاد۳و۴، خودروی TM سامانه دماوند، موشک اس ۲۰۰ منصوب بر روی سکو، رادار هادی سامانه مرصاد، رادار کاوش سامانه مرصاد، سکوی پرتاب فابر از کن مرصاد ۱۶، سامانه موشکی درفول، سامانه موشکی تواب، سامانه مجید، رادار کاشف، رادار جلبوند، سامانه ی راداری کاوش، سامانه MSSR، سامانه ترویو ارتباطی، سامانه ارتباطی مفتاح، بهپاد کرار و بهپاد انتحاری را از مقابل جایگاه مقامات و فرماندهان نیروهای مسلح عبور داد.

بهپاد آموزشی سفیر، بهپاد مهاجر ۲، بهپاد کمان ۲۲، موشک فکور ۹۰ هواپایه، موشک قادر هواپایه، موشک ستار و قائم، بمب هوشمند قاصد، باد جنگ الکترونیک صحاب و شاهین، سامانه اخلالگر باند V/UHF و همچنین شیلتر مخابراتی، سامانه پرتاب موشک برد بلند ولایت ۳، ازدر مارک۴۶، ازدر اکسیژنی، ازدر الکتریکی، مین صدف، مین انفطار، مین کوسه، پهپاد بلور ۵، پهپاد آرش، پهپاد صادق، پهپاد ابابیل۵، پهپاد جمروش، پهپاد بسیر، پهپاد همما، زبر دریایی مرطوب السابحات ۱۵ از تجهیزاتی بودند که از سوی یگان‌های متعلق به نیروی هوایی و نیز نیروی دریایی ارتش به نمایش گذاشته شد.

نمایش چند سامانه موشکی برای نخستین بار

در ادامه مراسم رژه نیروهای مسلح به مناسبت هفته دفاع مقدس، یگان‌های نمونه محمول سپاه از مقابل جایگاه مقامات این مراسم عبور کردند؛ پهپادهای معراج ۵۳۲، معراج ۳۱۳ و معراج ۵۲۲، تانک رخش، تانک ذوالفقار، تانک مهندسی شدبیز، نفربر BMP، نفربر رزمی ذولجناح، نفربر ارتقا یافته نیکران، سامانه موشک انداز ۳۶۰، راکت انداز فجر ۵، راکت انداز فجر ۳، راکت‌انداز ۴۰ لول حدید، توپ ۱۵۵ میلیمتری کششی، توپ ۱۳۰ میلیمتری کششی، خودروی تاکتیکی توفان، توپ ۱۰۵ میلیمتری کششی و راکت انداز فلق از جمله این تجهیزات بودند.
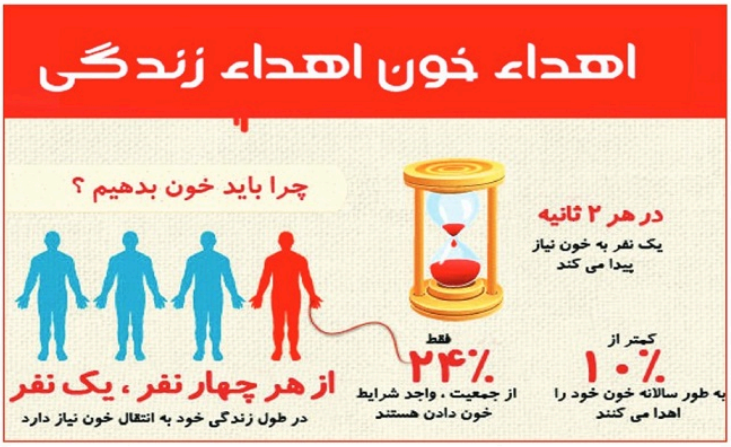
سامانه پدافند هوایی ۹ دی، سکوی پرتاب ۶ فروندی سامانه پدافند هوایی سوم خرداد، سامانه پرتابگر خشایی پهپاد، موشک هایپرسونیک فتاح، موشک کروز برد بلند یاوه، سامانه موشکی شهید قاسم سلیمانی و سامانه موشکی جدیدترین تجهیزاتی بودند که در رژه دیروز برای نخستین بار به نمایش درآمدند. نمایش سامانه پدافند هوایی طبس، سامانه پدافند هوایی ضد کروز درفول، سامانه موشکی خیبرشکن، سامانه موشکی درفول، سامانه موشکی ذوالفقار، خرمشهر، سامانه موشکی عماد، سامانه موشکی قدر اچ و سامانه موشکی سجیل از دیگر برنامه‌های مراسم رژه نیروهای مسلح بود.