اخبار کوتاه

اردوی تیم ملی وزنه‌برداری زنان آغاز شد

اردوی تیم ملـــی وزنه‌برداری زنان پیـــش از اعزام به مسابقات قهرمانی بزرگســـالان آسیا از دیروز در مجموعه ورزشی آزادی تهران آغاز شد.

به گزارش پیام آشنا به نقل از ایرنا، از فدراسیون وزنه‌برداری، چهارمین مرحله اردو تیم ملی زنان در کمپ تیم‌های ملی وزنه‌ـــرداری واقع در مجموعه ورزشـــی آزادی تا زمان اعزام به مسابقات قهرمانی بزرگسالان آسیا (ازبکستان) آغاز شد.

تیم ملی وزنه‌برداری بزرگسالان خود را برای حضور قدرتمند در مسابقات قهرمانی آسیا در تاشکند که فروردین‌ماه سال آینده برگزار می‌شود، آماده می‌کند. این رقابت‌ها کسب سهمیه قارەای المپیک توکیو نیز به شمار می‌رود.

نفرات دعوت شده به شرح زیر هستند: پویک بسامی (تهران)، ســـیده الهام حسینی (لرستان)، فاطمه یوســـفی (فارس)، الناز باجلانی (کردستان)، فروغ یونسی (بوشهر) و یکتا جمالی (اصفهان)

مربی: ژینا دویی

سرپرست: معصومه السادات بابایی

لیگ قهرمانان فوتبال آسیا؛ آخرین مهلت ارسال لیست بازیکنان به AFC مشخص شد

کنفدراسیون فوتبال آسیا آخرین مهلت ارسال اسامی بازیکنان حاضر در مسابقات لیگ قهرمانان آسیا را روز سه‌شنبه هفته آینده تعیین کرده است.

به گزارش پیام آشـــنا به نقل از مهـــر، روزنامه «الریاضیه» عربستان خبر داد کنفدراسیون فوتبال آسیا به باشگاه‌های شرکت کننده در لیگ قهرمانان ۲۰۲۱ آسیا اعلام کرده است که آخرین مهلت ارسال لیست آنها برای حضور در این رقابت‌ها روز ۲۳ مارس (۳ فروردین؛ سه شنبه هفته آینده) خواهد بود.

این لیست شامل ۳۰ بازیکن می‌شود و تیم‌ها مجاز هستند هفت روز پیش از نخستین بازی رسمی خود در لیگ قهرمانان آسیا لیست را تغییر داده یا هشت نفر را به آن اضافه کنند.

پرسپولیس، استقلال، تراکتور و فولاد چهار نماینده ایران در لیگ قهرمانان آسیا هستند. البته فولاد روز ۱۸ فروردین باید در مرحله پلی آف به مصاف العین امارات برود و در صورت برتری راهی مرحله گروهی می‌شود. مسابقات در هر گروه به صورت متمرکز در یکی از کشورهای همان گروه برگزار می‌شود و از ۲۵ فروردین آغاز خواهد شد.

«قلاب یونانی» برای مدافع تیم ملی فوتبال ایران!

یک روزنامه ترکی‌ای به پیشـــنهادات جدید برای سیدمجید حسینی مدافع ایرانی تیم فوتبال ترابزون اسپور واکنش نشان داد.

به گزارش پیام آشـــنا به نقل از مهـــر، روزنامه «fanatik» ترکیه در خبری به پیشنهادات جدید سیدمجید حسینی مدافع ایرانی تیم فوتبال ترابزون اسپور واکنش نشان داد و عنوان «قلاب یونانی» را برای این پیشنهادات به کار برده است.

این روزنامه نوشت: «باشگاه‌های یونان به دنبال جذب مجید حسینی هستند که در غیاب ویتور هوگو یک بار دیگر عملکرد خوبی ارائه کرد. بعد از المپیاکوس، تیم آک یونان در حال بررسی وضعیت مدافع ایرانی اســـت که قراردادش در پایان این فصل با ترابزون به پایان می‌رســـد. در حالی که مدیر برنامه بازیکن با مدیران ترابزون برای تمدیـــد قرارداد این مدافع ۲۴ ســـاله مذاکره می‌کند، عبدالله آوچی (سرمربی ترابزون) هم خواهان ماندن حسینی شده است.»

مشاغل ورزشی ممنوعه!

با تعییـــن میـــزان شـــیوع ویـــروس کرونا در تعلمی شهرها و اســـتان‌ها، وضعیت تعطیلی و محدودیت‌های ورزشی در سراسر کشور برای پس از ۲۵ اسفند مشخص شد.

به گزارش پیام آشـــنا به نقل از ایسنا، طبق جدول گروه‌های شـــغلی، مراکز تمرین و انجام مسابقات ورزشی در گروه شغلی دو، استخرهای سرپوشیده به عنوان گروه شغلی سه و باشگاه‌های ورزشـــی ورزش‌های پرپرخورد از جمله کشتی، کاراته و جودو و نیز باشگاه ورزشی سالنی به عنوان گروه شغلی چهار تعیین شده‌اند.

ورزش در مناطق قرمز

بر اســـاس اعلام رنگ بندی شهرها از نظر شیوع ویروس کرونا، مشـــاغل دو، ســـه و چهار یعنی فعالیت استخرهای سرپوشیده باشگاه‌های ورزشی ورزش‌های پرپرخورد از جمله کشـــتی، کاراته و جودو و نیز باشگاه ورزشی سالنی در مناطق قرمز ممنوع است.

ورزش در مناطق نارنجی

در وضعیـــت نارنجـــی یـــا ســـطح هشـــدار ۲ محدودیت‌های مشاغل سطح ۳ و ۴ در آن‌ها اجرا می‌شود؛ بنابراین استخرهای سرپوشیده به عنوان گروه شغلی سه و باشگاه‌های ورزشی ورزش‌های پرپرخورد از جمله کشـــتی، کاراته و جودو و نیز باشگاه ورزشی سالنی به عنوان گروه شغلی چهار در مناطق نارنجی مجاز به فعالیت نیستند.

ورزش در مناطق زرد

همچنین مناطقی که در وضعیت زرد قرار دارند شامل محدودیت در سطح شغلی ۴ هستند که به باشگاه‌های ورزشی ورزش‌های پرپرخورد از جمله کشتی، کاراته و جودو و نیز باشگاه ورزشی سالنی مربوط می‌شود.

«حمید یاری» رئیس هیئت کشتی البرز شد

دبیر فدراســـیون کشتی جمهوری اسلامی ایران با بیان اینکه انتظارات از کشتی البرز بالا است، گفت: فدراسیون با تمام توان از هیئت این استان حمایت خواهد کرد.

به گزارش پیام آشنا به نقل از ایرنا، سید جلال عسگری در مجمع انتخاباتی هیئت کشـــتی البرز افزود: با توجه بـــه رای بالای رئیس جدید هیئت کشتی این استان، رئیس منتخب می بایست تمام تلاش خود را برای اعتلای این رشـــته ورزشـــی در البرز به کار گیرد.

مدیـــر کل ورزش و جوانان البرز نیز در این نشست گفت: کشتی در البرز از قدمت بالایی برخوردار بوده و جز رشته هایی است که در تمام دوران موفق و درخشـــان عمل کرده است.

مجتبی جلعلی با بیان اینکه تمام قد در کنار کشتی استان خواهیم بود افزود: جذب بخش خصوصی و استفاده از ظرفیت مراکز صنعتی اســـتان البرز می تواند رشد و توسعه رشته های ورزشی را تسریع بخشد.

وی با اشـــاره به اقدامات صورت گرفته برای حمایت از کشتی گیران البرز خاطر نشان کرد: تعاملاتی با شـــهرداری کرج و چندین شرکت صورت گرفته تا قهرمانان ورزشی در این مجموعه ها مشغول به کار شوند.

با برگزاری مجمع انتخاباتی هیئت کشـــتی البرز، حمید یاری با ۱۷ رای به مدت چهار سال به عنوان رئیس این هیئت انتخاب شد.

تشکیل تیم های لیگ یک کشوری فوتبال در فردیس

رئیس هیئت فوتبال فردیس اعلام کرد تشکیل تیم های لیگ یک کشوری فوتبال و فوتسال

نصر بـــرای آقایان و بانوان از برنامه های هیئت فوتبال این شهرستان است.

به گزارش پیام آشنا به نقل از ایرنا، مجید رمضانی افزود: بر همین اساس کمیته پایه و مدارس فوتبال بـــرای تحقق این امر در شهرستان فردیس تشکیل شده است.

وی با بیان اینکه توســـعه و تقویت ورزش بانوان در اولویت برنامه هیئت فوتبال است، گفت: تشکیل تیم لیگ یک کشوری فوتسال بانوان (نمـــر) ، کمیته بانـــوان و برگزاری مسابقات لیگ بانوان برای اولین بار در سطح استان البرز از مهمترین برنامه ها برشمرد.

رئیس هیئت فوتبال فردیس با تاکید براینکه برای فوتبال این شهرستان باید طرحی نو در پیش گرفت، گفت: گسترش و تعمیم ورزش فوتبال با رویکرد اســـتعداد یابی، آموزش و ارتقای ســـطح مهارت و برگزاری مسابقات براســـاس اصول و مبانی پیش بینی شده و اخلاق مدار از جمله ماموریت های هیئت فوتبال این شهرستان است.

رئیس هیئت فوتبـــال فردیس تاکید کرد: روند توســـعه ورزش قهرمانی باید مبتنی بر اصول علمی باشـــد و هوشمند سازی و مکانیزه کردن کلیه فرایندهای هیئت فوتبال، همسویی فعالیتها و اقدامات با راهبردهای کلان هیئت فوتبال، تشکیل کمیته بازرسی و ارزشیابی، بازدید مستمر از مدارس فوتبال و گزارش گیری مستمر سه ماهه از کمیته های فوتبال از دیگر کارهای ضروری به شمار می رود.

رمضانی، برتری هیئت فوتبال فردیس در سطح کشور و استان البرز با اتکا به توانایی های ۲۰ هزار فوتبالیست اخلاق مدار، حرفه ای و شناسنامه دار را از جمله اهداف چشم انداز فوتبال این شهرستان دانست.

خط خوردن ولاسوف و چاکوتادزه پیش از اعزام به کشتی گزینشی المپیک

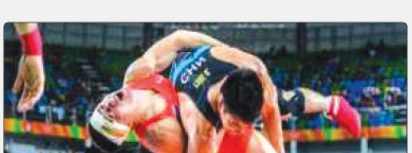

در حالی که قرار بود رومن ولاسوف و داویت چاکوتادزه دو دارنـــده مدال طلای المپیک عازم رقابت‌های گزینشی المپیک در قاره اروپا شوند، سرمربی تیم ملی کشتی فرنگی روسیه در واپسین لحظات نام آن‌ها را خط زد.

به گزارش پیام آشنا به نقل از ایسنا، اتحادیه جهانی کشتی از تصمیم غیرمنتظره روس‌ها در خط زدن نام دو قهرمان المپیک خود پیش از رقابت‌های کشتی گزینشی المپیک در قاره اروپا خبر داد.

رومن ولاســـوف دارنده ۲ طلای المپیک و ۲ طلای جهان پیـــش از این قرار بود به عنوان نماینـــده وزن ۷۷ کیلوگرم کشـــتی فرنگی روســـیه در رقابت‌های گزینشی المپیک به میدان برود اما در آستانه اعزام به این رقابت‌ها نام وی خط خورد و الکساندر چهرکین دارنده مدال طلای جهان ۲۰۱۸ جانشین او شد.

پیش از این ولاسوف در فاصله ۲ هفته مانده به رقابت‌های قهرمانی جهان ۲۰۱۸ نیز به‌دلیل مصدومیت زانو جای خود را به چهرکین داد و این کشتی‌گیر موفق شد در نخستین تجربه جهانی‌اش بـــه مدال بارزش طلای جهان در وزن ۷۷ کیلوگرم کشتی فرنگی برسد.

با این اوصاف و در صورتی که چهرکین موفق به کسب سهمیه المپیک شود باید وی را نیز به عنوان یکی از مدعیان پوشـــین دونده روسیه در المپیک توکیو بدانیم.

همچنیـــن از دیگر تصمیمـــات جالب‌توجه روس‌ها که نشـــان می‌دهد برخلاف کشتی ایران توجهی به نام و عنوان کشتی‌گیران خود ندارند، میلاد علیزاده دارنده مدال طلای زیر ۲۳ ســـال ۲۰۱۹ جهان در وزن ۸۲ کیلوگرم جانشین داویت چاکوتادزه قهرمان المپیک ۲۰۱۶ شد.

انتخاب این کشتی‌گیر جوان در حالی است کـــه وی پیش از ایـــن در وزن ۸۲ کیلوگرم کشـــتی گرفته و برای اولین‌بار قرار است در وزن المپیکی ۸۷ کیلوگرم برای روســـیه در رویداد مهم کسب سهمیه المپیک به میدان برود.

ســـرگئی ســـنوف روس دارنده مدال‌های طلای جهان و برنـــز المپیک دیگر نماینده کشتی فرنگی روسیه در مجارستان است که در سنگین‌وزن به میدان می‌رود.

رقابت‌های کشتی گزینشی المپیک در قاره اروپا، از روز پنج‌شنبه(۲۸ اسفند) به‌مدت ۳ روز در بوداپست مجارستان برگزار می‌شود.

پورشیب، کاپیتان تیم ملی کاراته:

برای رسیدن به المپیک کم نمی گذارم

کاپیتان تیم ملی کاراته با تاکید بر این که نتیجه تیم ملی کاراته پس از یک‌سال تعطیلی تمامی رقابت‌ها در کاراته وان ترکیه خوب بود، گفت: برای رسیدن به المپیک تمام توانم را به کار می گیرم.

به گزارش پیام آشنا به نقل از ایسنا، ذبیح‌الله پورشیب درباره کسب مدال طلای رقابت‌های لیگ جهانی کاراته وان در وزن ۸۴- کیلوگرم، اظهار کرد: خدا را شکر بعد از یک سال، مسابقات کاراته از ســـر گرفته شد. این رقابت‌ها شروع دوباره‌ای برای من بود و خوشبختانه توانستم به نتیجه خوبی در این مسابقات برســـم. امیدوارم این نتایج در رویدادهای پیش رو نیز تکرار شـــود و در نهایت به آنچه که می‌خواهم برســـم.

کاپیتان تیم ملی کاراته، افزود: تمام تلاشم را کردم و از لحاظ بدنی نیز در شرایط خوبی بودم. مسابقات در شرایط جدید و بدون تماشاگر برگزار شد. شاید به ظاهر هیجان مسابقات به خاطر نبودن تماشاگر کم بود اما هیجان روی تاتامی زیاد بود و مسابقات سطح بالایی داشت. خوشحالم با شکست رقبایم توانستم در نهایت به مدال طلا برسم.

دارنده ۲ مدال برنز جهان و طلای بازی‌های آسیایی درباره کســـب ۲ طلا و یک برنز تیم ملی در این رقابت‌ها، خاطرنشـــان کرد: بـــا ۵ نماینده در این مسابقات شرکت کردیم و با توجه به وقفه یکساله به دلیل شیوع کرونا، ۳ مدال به دست آمد که فکر می‌کنم نتیجه خوبی بود. همه توقع دارند کاراته ایـــران در هر رویدادی بهترین نتیجه را بگیرد اما سایر کشورها نیز تلاش می‌کنند و کار برای همه سخت است. پورشیب با اشاره به انگیزه بالای خود برای کســـب بهترین نتایج، گفت: خدا را شکر در این مسابقات نیز اتفاقات خوبی افتاد و امیدوارم این روند خوب را بتوانم ادامه بدهم. فکر می‌کنم بعد از یکســـال که در هیچ رویدادی شرکت نداشتم به نتیجه خوبی رسیدم. حریفان بسیار خوبی داشتم و توانستم عنوان‌داران جهان و اروپا را شکست بدهم. تمام نفراتی که حضور داشتند عنوان‌دار بودند که مهمترین آن‌ها رقیب کروات در نیمه‌نهایی بود که سال ۲۰۱۸ قهرمان جهان شده بود و توانستم او را از پیش رو بردارم. در فینال نیز حریفم قزاق بود که به علت مصدومیت نتوانست به روی تاتامی بیاید. البته تاکنون چندمرتبه با او مبارزه داشتم و نتایج خوبی گرفته بودم.

وی درباره انگیزه بالای خود برای کســـب سهمیه المپیک توکیو، خاطرنشـــان کرد: تمام تلاشم را می‌کنم تا به آنچه می‌خواهم برســـم و تا آخرین لحظه تمام توانم را می‌گذارم، دیگر نتیجه کار دست خداست و سرنوشـــتی که خواهیم داشت. برای رســـیدن به المپیک کم نمی‌گذارم و امیدوارم در نهایت بهترین اتفاق رخ بدهد.

علی‌پوش وزن ۸۴- کیلوگرم کاراته ایران با تاکید بـــر این که قطعا رقابت نهایـــی لیگ جهانی برای تعیین تکلیف سهمیه‌های المپیک برگزار می‌شود، گفت: البته نتیجه رقابت‌های قهرمانی اروپا نیز تاثیر مستقیمی بر نتیجه کار ما دارد. تمام بچه‌های ایران شایستگی حضور در المپیک را دارند و امیدوارم هر کدام از نفراتی که عازم المپیک شدند، به بهترین نتیجه‌برسند.

نکته

در دوران کرونا فعالیت ورزشی متوقف نشود

یک فیزیولوژیست ورزشی با تاکید بر این که در دوران کرونا نباید فعالیت ورزشی متوقف شـــود، گفت: فعالیت ورزشی در دوران کرونایی می‌تواند علاوه بر تاثیر بر جسم، بر روح و روان افراد نیز تاثیر مثبت داشته باشد.

به گزارش پیام آشنا به نقل از ایسنا، سید علیرضا قریشی در خصوص نیاز افراد به فعالیت ورزشـــی در دوران کرونا، اظهار کرد: ورزش جزیی از برنامه شبانه‌روزی زندگی هر انسان محسوب می‌شود که مثل غذا خوردن، استراحت، کار و مطالعه بوده و نباید این فعالیت در زندگی افراد قطع شود.

وی ادامه داد: چه افراد بزرگسال و چه افراد کم سن و سال به ورزش نیاز دارند و اگر چه شرایط کرونایی وضعیت عادی زندگی افراد را به هم ریخته و به نوعی فعالیت ورزشی نیز تحت تاثیر قرار گرفته است اما دلیل نمی‌شود که ورزش کنار گذاشته شود و متوقف شود، بلکه فعالیت فیزیکی باید در افرادی که شرایط ورزش برای آن ها در خانه فراهم است، صورت بگیرد.

این فیزیولوژیست ورزشی افزود: افراد در قرنطینه خانگی می‌توانند نرمش‌های ساده را انجام دهند یا با استفاده از وسایل محدودی که در خانه دارند و در شرایط کم‌خطر ورزش کنند تا از تحلیل رفتن عضلات جلوگیری کنند.

وی درباره چگونگی ورزش در افراد حرفه‌ای در دوران کرونایی نیز خاطرنشان کرد: در همین شرایط لیگ‌های ورزشی در برخی رشته‌ها برگزار شدند اما اکنون برخی ورزشـــکاران در استراحت به سر می‌برند که این استراحت به این معنا نیست که این ورزشـــکاران از فعالیت ورزشی فاصله بگیرند و باید برای حفظ آمادگی بدنی خود تحت هر شـــرایطی ورزش کنند. این ورزشکاران حرفه ای می‌توانند با انجام انواع فعالیت‌های هوازی شرایط استقامتی دستگاه قلبی تنفسی خود را تا حدی حفظ کنند.

قریشی گفت: به اعتقاد من ورزشکاران حرفه‌ای و افراد غیرحرفه‌ای می‌توانند در فضاهای خلوت با رعایت پروتکل‌های بهداشتی، حداقل به تمرینات هوازی بپردازند. ضمن این که این مهم باید مدنظر باشـــد که افراد تحت هیچ شرایطی در دوران کرونایی نباید در مکان‌های پرازدحام فعالیت داشته باشند. همچنین ورزشکاران رشته‌های پربرخورد فعلا باید به صورت انفرادی تمرین کنند تا بدن‌شان در آمادگی نسبی حفظ شود.

وی خاطر نشان کرد: همچنین در صورت بازگشایی باشگاه‌ها افراد باید به این نکته توجه داشته باشند که حتما با رعایت فاصله اجتماعی تمرین کنند. از آن جا که ممکن است یک فرد ناقل سالم باشد و با نداشتن علائم به تمرین بپردازد و بعد نیز این ویروس را به فرد دیگری انتقال دهند، در صورت بازگشایی باشگاه ها، باشگاه ها باید دارای تهویه مناسب بوده و ضدعفونی مکان نیز به صورت مرتب مدنظر باشد. همچنین افراد هنگام ورزش کردن باید اســـتفاده از ماسک و رعایت پروتکل‌های بهداشتی را فراموش نکنند. ضمن این که مسئولان سالن های ورزشی و باشگاه ها باید از سلامت کامل افراد هنگام ورود به مکان ورزشی اطمینان خاطر داشته باشند.

این فیزیولوژیست ورزشی با بیان این که فعالیت ورزشی در دوران کرونایی می‌تواند علاوه بر تاثیر بر جسم، بر روح و روان افراد نیز تاثیر مثبت داشته باشد، افزود: باز هم تاکید می‌کنم نباید در دوران کرونا ورزش رها شود، بلکه فعالیت ورزشی باید صورت بگیرد تا از اضافه وزن افراد نیز جلوگیری شود. پس افراد باید تلاش کنند کالری‌های اضافه را بسوزانند. توقف فعالیت ورزشی باعث می‌شود پس از این که افراد بخوابند، مجددا ورزش کنند، به دست آوردن آمادگی لازم برای آن‌ها بسیار سخت شود.

اطلاعـــیه تعلیق امتیاز نمایندگی

به اطلاع مشـــتریان محترم می رســـاند به اســـتناد ابلاغیه کمیسیون اعطاء و لغو نمایندگی های گروه صنعتی ایران خودرو، نمایندگی اعلام شده در جدول زیر در سال ۱۳۹۹، تعلیق امتیاز شده و هرگونه فعالیت این مرکز در حوزه های فروش خودرو و خدمات پس از فروش، به عنوان نماینده ایران خودرو یا شرکت ایساکو، تا صدور اطلاعیه جدید غیرقانونی و غیرمجاز است.

ردیف	کد نمایندگی	شهر	صاحب امتیاز
۱	۱۲۱۳	محمدشهر	کرمعلی دمرچی لو

ایساکو
تامین قطعات | تضمین خدمات
www.isaco.ir

آگهی فقدان

فاطمه همتی ضمن تسلیم دو برگ استشهادیه تصدیق شده اعلام نموده است که ششدانگ یکدستگاه آپارتمان مسکونی به مساحت ۱۱۵.۱ مترمربع قطعه ۱۱ تفکیکی تحت پلاک ثبتی ۱۶۲/۴۲۵۰۳ مفروز از پلاک ۱۷۳۴۰ فرعی از ۱۶۲ اصلی واقع در طبقه یکسمت جنوب غربی به انضمام پارکینگ قطعه ۱۰ تفکیکی به مساحت ۳.۱۵ دسیمترمربع واقع طبقه زیر زمین به نام مالک فاطمه همتی ثبت و سند به شماره چاپی ۱۱۶۰۹۵ صادر گردید و سپس مالک اعلام نموده سند به علت سهل انگاری مفقود گردیده و تقاضای صدور سند مالکیت المثنی نموده است لذا مراتب به استناد تبصره یک اصلاحی به ماده ۱۲۰ آئین نامه قانون ثبت به آن دفتر خانه اعلام تا چنانچه سند مالکیت مذکور را جهت انجام هر گونه معامله به آن دفتر خانه ارائه نمودند قبل از انجام هرگونه معامله آنرا اخذ و به این اداره ارسال فرمایید پس از صدور المثنی در هنگام انجام معامله پرسش از اداره ثبت ضروری میباشد.

حسین صادقی نیارکی
سرپرست اداره ثبت اسناد و املاک فردیس

اداره کل ثبت اسناد و املاک استان البرز
اداره ثبت اسناد و املاک حوزه ثبت ملک فردیس

هیات موضوع قانون تعیین تکلیف وضعیت ثبتی اراضی و ساختمان های فاقد سند رسمی

آگهی موضوع ماده ۳ قانون و ماده ۱۳ آئین نامه قانون تعیین تکلیف وضعیت ثبتی و اراضی و ساختمان های فاقد سند رسمی برابر رای شماره ۱۳۹۶۰۳۳۱۰۱۰۰۰۴۵۴۹ هیات اول موضوع قانون تعیین تکلیف وضعیت ثبتی اراضی و ساختمان های فاقد سند رسمی مستقر در واحد ثبتی حوزه ثبت ملک فردیس تصرفات مالکانه بلامعارض متقاضی آقای علی صدیقی کهنموئی فرزند محمد بشماره شناسنامه ۵۵۳۱۰ صادره از تبریز در شش دانگ یک قطعه زمین با بنای احداثی به مساحت ۱۶۸ مترمربع از پلاک شماره ۱۳۲۱ فرعی از ۱۶۳ اصلی واقع در جاده ملارد خیابان گلستان ۱۷ بن ست اول زنده دل پلاک ۱۶ خریداری از مالک رسمی جعفر فعال محرز گردیده است. لذا به منظور اطلاع عموم مراتب در دو نوبت به فاصله ۱۵ روز آگهی می شود در صورتی که اشخاص نسبت به صدور سند مالکیت متقاضی اعتراضی داشته باشند می توانند از تاریخ انتشار اولین آگهی به مدت دو ماه اعتراض خود را به این اداره تسلیم و پس از اخذ رسید ظرف مدت یک ماه از تاریخ تسلیم اعتراض، دادخواست خود را به مراجع قضایی تقدیم نمایند، بدیهی است در صورت انقضای مدت مذکور- و عدم وصول اعتراض طبق مقررات سند مالکیت صادر خواهد شد.

تاریخ انتشار نوبت دوم: ۱۳۹۹/۱۲/۲۷

حسن صادقی نیارکی
رئیس ثبت اسناد و مدارک
از طرف اشـــار

هیات موضوع قانون تعیین تکلیف وضعیت ثبتی اراضی و ساختمان های فاقد سند رسمی

آگهی موضوع ماده ۳ قانون و ماده ۱۳ آئین نامه قانون تعیین تکلیف وضعیت ثبتی و اراضی و ساختمان های فاقد سند رسمی

برابر رای شماره ۱۳۹۶۰۳۳۱۰۱۱۰۰۳۳۰۴ مورخ ۱۳۹۹/۱۲/۰۹ هیات موضوع قانون تعیین تکلیف وضعیت ثبتی اراضی و ساختمان های فاقد سند رسمی مستقر در واحد ثبتی حوزه ثبتی ناحیه سه کرج تصرفات مالکانه بلامعارض متقاضی آقای محمد ولی اللهی بشناسنامه شماره ۱۰۱۵ صادره از نهاوند فرزند اسمعیلی در ششدانگ یک قطعه زمین با بنای احداثی در آن به مساحت ۱۳۵ مترمربع مفروز از پلاک شماره ۱۶۰۰ فرعی از ۱۴۶ اصلی واقع در البرز و با خریداری از خانم شهناز گل محمدی فر و با مالکیت مالک اولیه آقای یعقوب گل محمدی فر تایید می نماید. لذا به منظور اطلاع عموم مراتب در دو نوبت به فاصله ۱۵ روز آگهی می شود در صورتی که اشخاص نسبت به صدور سند مالکیت متقاضی اعتراضی داشته باشند می توانند از تاریخ انتشار اولین آگهی به مدت دو ماه اعتراض خود را به این اداره تسلیم و پس از اخذ رسید ظرف مدت یک ماه از تاریخ تسلیم اعتراض، دادخواست خود را به مراجع قضایی تقدیم نمایند. بدیهی است در صورت انقضای مدت مذکور و عدم وصول اعتراض طبق مقررات سند مالکیت صادر خواهد شد. ۹۹/۱۲۵/ف م الف

تاریخ انتشار نوبت دوم: ۱۳۹۹/۱۲/۲۷

محمد شکری- رئیس اداره ثبت اسناد و املاک ناحیه سه کرج
ازطرف الهه عزیزی