payamdaily.ir

پیام آشنا

نخستین روزنامه صبح البرز

سال هفتم دوره جدید، شماره ۱۸۱۰
(شماره مسلسل ۲۲۱۱، سال هجدهم)
یکشنبه / ۲۴ اسفند/ ۱۳۹۹
۳۰ / رجب/ ۱۴۴۲
14 / March / 2021
۸صفحه/ قیمت ۳۰۰۰۰ ریال

شماره پیامک ۳۰۰۰۴۸۰۲۶۰۰۶۰۰

سرهنگ جلیلیان با اشاره به افزایش خریدهای اینترنتی:

مردم مراقب سوءاستفاده کلاهبرداران در فضای مجازی باشند

۲

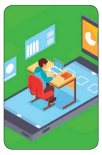

۱۵ هزار محتوای آموزشی در مدارس البرز تولید و منتشر شد

۵

اختصاص ۱۵۰ میلیارد تومان برای نوسازی تاکسی‌های فرسوده

۶

شهبازی در بازدید از فرمانداری کرج مطرح کرد:

روند اجرایی انتخابات ۱۴۰۰ در البرز زیر ذره بین

۲

۸

خبر

نامگذاری یک بوستان پایتخت به نام سمن‌ها

۳

خبر

فعالیت ۱۲ مزرعه استخراج ارز دیجیتال در مناطق آزاد و ویژه اقتصادی

۶

قاب سبز

یادبودی برای هنرمندان و فرهیختگان درگذشته سال ۹۹

۵

در این شماره می خوانید:

۴ چند توصیه پزشکی درباره کلیه‌ها
۵ سزار فرانسه برندگانش را شناخت
۶ بورس هفته را با چراغ سبز آغاز کرد
۷ ۷ توصیه طب ورزشی در مقابله با کرونا
۸ تصویر سفر عید از پنجره ویلاها

نوروز امسال صنایع دستی عیدی بدهید

۵

گندم محصولی استراتژیک، پای هفت‌سین بکاریم یا نکاریم؟

۴

سرمقاله

برجام و اعراب

::کامران کرمی::

از زمان طرح بازگشت واشنگتن به برجام در جریان مبارزات انتخابات ریاست‌جمهوری ۲۰۲۰ آمریکا، کشورهای عربستان سعودی، امارات‌عربی‌متحده‌وبحرین، حضور در مذاکرات احتمالی و شکل‌دهی به برجام پلاس را راهبرد اصلی خود در ارتباط با ایران و دولت جدید ایالات‌متحده قرار داده‌اند.

این استراتژی ناشی از تجربه توافق هسته‌ای ایران و ۵+۱ در سال ۲۰۱۵ است که به‌زعم دولت‌های عربی نه تنها منجر به محدودیت در برنامه هسته‌ای ایران نشده بلکه افزایش قدرت و نفوذ تهران در منطقه را نیز به‌دنبال داشته است. هم‌اسرائیل با این راهبرد، رویکرد دولت دموکرات جو بایدن برای بازبینی در روابط با عربستان باعث شده تا بخش دیگری از طرح درخواست حضور در مذاکرات برجام به ایجاد موازنه نرم برای خنثی کردن فشارهای آمریکا بر ریاض مرتبط باشد. در این میان اما برای ایران داستان متفاوت است. از دید مقامات جمهوری اسلامی هرگونه مذاکره جدید آن هم ابتدائا با بازگشت آمریکا به برجام و رفع تحریم‌ها صرفا در چارچوب ۵+۱، بدون مکمل‌ها و ضمائم موشکی و منطقه‌ای و بدون حضور بازیگران جدید به‌خصوص شورای همکاری خلیج‌فارس صورت خواهد گرفت.

ادامه در صفحه ۲

کدخدایی در نشست خبری:

حضور نظامیان در انتخابات منعی ندارد

سخنگوی شورای نگهبان گفت: منع قانونی برای حضور افرادی که سابقه نظامی دارند، وجود نداشته و در ادوار مختلف هم افرادی که نظامی بودند حضور داشتند.

به گزارش پیام آشنا به نقل از مهر، عباسعلی کدخدایی سخنگوی شورای نگهبان دیروز در نشست خبری گفت: طرح اصلاح قانون انتخابات ریاست جمهوری در شورای نگهبان بررسی شد و ایرادتی داشت که جهت اصلاح، به مجلس شورای اسلامی ارجاع شد.

کدخدایی بیان کرد: هنوز پاسخ رسمی شورای نگهبان درباره بودجه به مجلس اعلام نشده است و متأسفانه برخی نمایندگان عجله و نظرات غیررسمی شورای نگهبان درباره بودجه را اطلاع‌رسانی کردند.

سخنگوی شورای نگهبان تصریح کرد: ایرادات بودجه هنوز به صورت رسمی به مجلس ارائه نشده است و کار بررسی بودجه در شورای نگهبان هنوز ادامه دارد.

کدخدایی در تشریح ایرادات بودجه سال ۱۴۰۰ گفت: ایرادات اصل ۵۲، ۱۰ مورد و ایرادات اصل ۵۳، ۱۷ مورد پیرامون تعیین سقف و تعیین ردیف بودجه‌ای است.

وی افزود: ۵ مورد مغایرت اصل ۸۵ و ۵ مورد مغایرت با سیاست های کلی نظام و در ۴ مورد نیز فقها ایراد خلاف شرع به لایحه بودجه گرفتند.

سخنگوی شورای نگهبان ادامه داد: دو مورد ایراد در خصوص تبعیض نارُوا و ۷ مورد مغایرت با اصل سوم به لایحه بودجه وارد است.

کدخدایی گفت: در مواردی نیز بندهای لایحه بودجه دارای ابهام بودند که باید این ابهامات رفع شود و به شورای نگهبان بازگردد اما هیچ کدام از این ایرادات تا به امروز رسما به مجلس ارائه نشده است. پس از جمع بندی نهایی این ایرادات به مجلس ارسال می شود.

وی در ادامه نشست خبری گزارشی از عملکرد شورای نگهبان ارائه و تصریح کرد: در طول سال جاری حدود ۶۳ مصوبه از سوی مجلس دریافت کردیم که ۵۰ درصد این مصوبات دارای مغایرت نبوده و ۵۰ درصد نیز با قانون اساسی و شرع مغایرت داشتند.

ممنوعیتی در بررسی گزارش‌های مربوط به کاندیداهای انتخابات نداریم

سخنگوی شورای نگهبان در واکنش به سوالی مبنی بر اینکه در روزهای منتهی به انتخابات فعالیت کاندیداهای احتمالی در فضای مجازی پررنگ شده است و یکی از اخبار غیررسمی که این روزها در فضای مجازی منتشر شده، گزارش یکی از کاندیداهای احتمالی نسبت به فعالیت اقتصادی یکی دیگر از کاندیداهاست که در واقع عنوان شده به شورای نگهبان ارسال شده است. آیا شورای نگهبان با استناد به این گزارشات بررسی سوابق کاندیداهایی را انجام می‌دهد یا به صورت مستقل وارد عمل می‌شود، گفت: شورای نگهبان هیچ محدودیتی در دریافت گزارش ندارد و این گزارش‌ها قطعا مورد بررسی دقیق قرار می گیرد و در هنگام بررسی صلاحیت افراد هم منظر خواهد بود.

کدخدایی گفت: بنابراین فرقی نمی‌کند که گزارش را چه کسی برای ما بفرستد. ما بسیاری از گزارش‌هایی که داریم گزارش‌های مردمی و گزارش از نهادهای مختلف و ذیربط است و بنابراین از این جهت ما ممنوعیتی نداریم و گزارش‌ها هم هرچه به دستمان برسد، قطعاً مورد بررسی قرار خواهد گرفت.

سخنگوی شورای نگهبان تصریح کرد: در رابطه با تبلیغات انتخابات طبیعتاً ما به استناد قانون باید عمل کنیم اما قانون متاسفانه خیلی در این زمینه روشن و شفاف نیست.

تبلیغات غیرمجاز را در بررسی صلاحیت‌ها مدنظر قرار می‌دهیم

وی ادامه داد: البته ما تبلیغات غیر مجاز انتخاباتی را در بررسی صلاحیت‌های ۱۴۰۰ مدنظر قرار خواهیم داد.

وی در پاسخ به سوالی مبنی بر اینکه شورای نگهبان چه برنامه‌ای برای برگزاری بلنگکوه انتخابات دارد گفت: گفت: آن چیزی که شورای نگهبان می تواند انجام دهد، رعایت مِز قانون است. طبیعتاً ما وظیفه خود در این باره را در گذشته انجام داده و در آینده هم بر اساس قانون عمل خواهیم کرد.

حضور افراد با سابقه نظامی در انتخابات ممنوع نیست

کدخدایی در واکنش به سوالی مبنی بر اینکه با توجه به اینکه تعدادی از آقایان نظامی برای کاندیداتوری در انتخابات به نوعی اعلام آمادگی کردند، آیا نظامی ها در تعریف رجال سیاسی و مذهبی می گنجند یا خیر و اگر می گنجند کجای این تعریف هستند، گفت: اگر رویه شورای نگهبان و قوانین را بررسی بفرمایید، منع قانونی برای حضور افرادی که سابقه نظامی دارند، وجود نداشته و در ادوار مختلف هم افرادی که نظامی بودند حضور داشتند.

وی ادامه داد: البته دخالت نظامیان به معنای سوگیری سیاسی در انتخابات، خلاف سیاست‌های کلی انتخابات و ممنوع است.

نمی‌توانیم سقفی برای اعداد نامزدها در نظر بگیریم

کدخدایی درباره تعیین سقف معین برای نامزدها، گفت: شورای نگهبان هیچ‌وقت نمی‌تواند سقفی برای اعداد نامزدها درنظر بگیرد و قانون برای ما ملاک است.

وی در پاسخ به سوالی مبنی بر اینکه ما به چه رئیس جمهوری و با چه ویژگی‌هایی نیاز داریم، گفت: ویژگی هایی که در قانون اساسی و اصل ۱۱۵ این قانون ذکر شده است، باید مورد توجه قرار گیرد و ان‌شاءالله مردم به این ویژگی ها توجه کنند و آینده کشور رو به پیشرفت باشد. کدخدایی درباره طرح مجلس در زمینه مسکن، گفت: طبیعتاً اگر دوستان در مجلس مصوبه‌ای را برای حل مشکلات اقتصادی یا مشکل مسکن دارند و توجه کنند که مغایرت با قانون اساسی و شرع مقدس نداشته باشد، ما هم استقبال می کنیم.

سخنگوی شورای نگهبان درباره نحوه بررسی صلاحیت احمدی‌نژاد و اینکه آیا کسی که دو بار تایید صلاحیت شده و یک بار ردصلاحیت شده است، ممکن است که دوباره تایید صلاحیت شود، تصریح کرد: حتی بنده به عنوان عضو شورای نگهبان نمی دانم نسبت به افرادی که ثبت‌نام می کنند یا ثبت نام خواهند کرد، شورای نگهبان چه نظری خواهد داشت و باید منتظر بمانیم و ببینیم که شورای نگهبان در زمان بررسی صلاحیت ها نظرش چه خواهد بود و نظر جمعی شورای نگهبان ملاک خواهد بود.

وی ادامه داد: نسبت به افراد هم طبیعتاً قانون این طور حکم کرده است که ما برای هر دو انتخابات، بررسی صلاحیت را جداگانه داشته باشیم. تا زمانی که کسی ثبت‌نام نکند، نمی‌توانیم اظهار نظر نسبت به آنها داشته باشیم.

کدخدایی در پاسخ به سوالی مبنی بر اینکه اخیرا شما از پیشنهاد شورای نگهبان برای تفکیک انتخابات شوراها و ریاست جمهوری به منظور تضمین سلامت مردم در انتخابات، سخن گفتید. مقداری درباره آخرین وضعیت این پیشنهاد صحبت کنید، گفت: به موجب قانون هر دو انتخابات سراسری ریاست جمهوری و شوراهای شهر و روستا در یک دوره برگزار می شود.

وی تاکید کرد: به دلیل اینکه انتخابات شوراها یک انتخابات محلی - منطقه ای است، پیشنهاد کارشناسی ما این بود که اگر بتوانیم این انتخابات را به صورت محلی و منطقه‌ای برگزار کنیم و این مسئله می تواند توجه شورای نگهبان و وزارت کشور را بیشتر معطوف به انتخابات ریاست جمهوری کند.

ثبت نام سران قوا در انتخابات منعی ندارد

سخنگوی شورای نگهبان در پاسخ به سوالی درباره ممنوعیت ثبت‌نام سران قوا در انتخابات، گفت: قانون چنین منعی نگذاشته است و فقط افرادی که در امر اجرا و نظارت بر انتخابات مسئولیت مستقیم دارند، باید قبل ثبت‌نام استعفا دهند.

وی درباره آخرین اقدامات برای برگزاری انتخابات با شرایط کرونایی، گفت: ما تابع قانون هستیم. جلسات هماهنگی برای آنچه در اختیار ما و وزارت کشور است، برگزار شده است.

تامین هزینه شیر خشک و مکمل‌های غذایی،
برای کودکان معلول ذهنی موسسه خیریه کهریزک
مشارکت از طریق کد دستوری:
*۷۸۰*۶۵#
*۷۳۷*۷۰۰#
پرداخت آنلاین