payamdaily.ir

پیام آشنا

نخستین روزنامه صبح البرز

سال هفتم دوره جدید، شماره ۱۸۰۱
(شماره مسلسل ۲۲۰۲، سال هجدهم)
دوشنبه / ۱۱ اسفند / ۱۳۹۹
۱۷ / رجب / ۱۴۴۲
29 / February / 2021
۸ صفحه / قیمت ۳۰۰۰۰ ریال

شماره پیامک ۳۰۰۰۴۸۰۲۶۰۰۶۰۰

رئیس سازمان بازرسی کل کشور:

فساد وجود دارد اما سیستمی نیست

۱

اهدای تندیس رعایت حقوق مصرف کننده به واحدهای تولیدی برتر

۶

برگزاری ورکشاپ آموزشی صنایع دستی و هنرهای سنتی در غرفه البرز

۵

در دیدار وزیر نیرو و استاندار البرز مطرح شد:

البرز نیازمند زیرساخت‌های تامین آب متناسب با جمعیت

۲

۶

شعر حافظ هم در مترو ماسک زد!

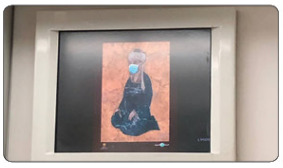

شعر حافظ از دستان فال فروشان به آگهی‌های تبلیغاتی رعایت پروتکل‌های بهداشتی برای مبارزه با کرونا رسیده است. همانند قبل، با توقف قطار در ایستگاه اغلب افراد با پس زدن دیگری به داخل واگن هجوم می‌برند! از دحام همسفران، هیاهوی کودکان، زنان و مردان دستفروش...

۳

تکلیف سفر در نوروز ۱۴۰۰ چیست؟

در حالی آمار ابتلا به کرونا به دلیل رعایت نکردن شیوه‌نامه‌های بهداشتی در حال افزایش است که برخی درصدد برنامه‌ریزی سفرهای نوروزی هستند؛ اما باید منتظر بود و دید که آیا امکان سفر در آن روزها وجود دارد یا خیر. نوروز در کنار دید و بازدیدش همواره یادآور سفر و گردشگری است...

۵

هندبالیست البرزی به اردوی نوجوانان تیم ملی دعوت شد

۷

در این شماره می خوانید،

۲ بازگشت آموزش به اولویت کسب‌وکارها
۴ کرونای ایرانی نداریم
۵ ۳ جایزه هندی ها برای «کلاس رانندگی»
۶ قانون بیمه بیکاری اصلاح می شود
۷ رابطه ورزش و ناباروری مردان!
۸ تئاتر پاسداشت زندگی است

سرمقاله

طنزی تلخ به نام خاورمیانه عاری از سلاح هسته‌ای

::اصغر زارعی::

این روزها تحولات مربوط به برنامه هسته‌ای ایران بار دیگر داغ شده، اما در این بین حقیقتی دیگر نیز بر سر زبان‌ها افتاده و آن هم معیارهای دوگانه غرب در نوع مواجهه با کشورهای دوست و دشمن است. سیاست خصمانه آمریکا و اروپا در مواجهه با جمهوری اسلامی به عنوان کشوری که در پازل غرب جزو محور شرارت دسته‌بندی شده، تنها در نوع مواجهه با برنامه‌های هسته‌ای تهران نیست، بلکه در بسیاری از موضوع‌های دیگر از جمله رعایت حقوق بشر، دموکراسی، مبارزه با تروریسم و... نیز این رویکرد کاملاً مشهود است. با این وجود در حوزه هسته‌ای بهانه‌گیری‌ها در حالی است که رژیم صهیونیستی به عنوان مولود نامشروع غرب در گوشه دیگری از غرب آسیا، آزادانه در حال تلنبار کردن تسلیحات نامتعارف خود است.

این رویه دوپهلو یک فکاهی و طنز تلخ محض در صحنه بین‌المللی است. تمرکز فشارهای ظالمانه بر برنامه هسته‌ای صلح‌آمیز کشورمان در حالی است که رژیم صهیونیستی عضو پیمان منع گسترش سلاح‌های هسته‌ای (ان پی تی) نیست...

ادامه در صفحه ۲

از سوی دولت؛

نقل قول منتسب به واعظی درباره نوسانات ارزی تکذیب شد

روابط عمومی دفتر ریاست جمهوری در بیانیه‌ای تاکید کرد: انتشار نقل قول از رئیس دفتر رئیس‌جمهور مبنی بر نقش دولت در ایجاد نوسانات ارزی، بی‌پایه و اساس است و به شدت تکذیب می‌شود.

به گزارش پیام آشنا به نقل از پایگاه اطلاع رسانی ریاست‌جمهوری روابط عمومی دفتر ریاست‌جمهوری بار دیگر انتشار نقل قول بی‌پایه و اساس از رئیس دفتر رئیس جمهور مبنی بر نقش دولت در ایجاد نوسانات ارزی را بشدت تکذیب کرد و اصرار مخالفین دولت بر تکرار این دروغ و حتی تحلیل پیرامون آن را تداوم حمله به دولت و تحت تاثیر قرار دادن آرامش نسبی بازار دانست.

در این اطلاعیه آمده است: «با وجود نظر صریح ایشان در مصاحبه‌ها و سخنرانی‌ها در این خصوص و تکذیب سریع این نقل و قول بی‌اساس، همچنان عده‌ای از رسانه‌های داخلی و خارجی که بارها در کلام رئیس جمهور با عنوان تبرئه کنندگان ترامپ و تحریم کنندگان ملت ایران خوانده شده‌اند، می‌کوشند در تداوم سیاست‌های پیشین خود و به رغم شکست مفتضحانه ترامپ، نقش تروریسم اقتصادی او را پنهان و دولت را در پیشگاه مردم مقصر تلقی کنند.

در این اطلاعیه تصریح شده است: از رسانه‌های مخالف نظام در خارج از کشور با توجه به رویه سیاسی آنها توقعی نیست اما مردم از کسانی که ادعای تلاش برای دفاع از حقوق ملت ایران دارند و استکبارستیزی را سرلوحه شعارهایشان قرار داده‌اند، انتظار ندارد که به دلیل انتخابات ۱۴۰۰ و سرپوش گذاشتن بر خطاهای فاحش همفکرانشان دولت را اینگونه متهم به اخلال در اقتصاد کرده و تحریم وفشار حداکثری آمریکا را تطهیر کنند.

روابط عمومی دفتر ریاست جمهوری با بیان اینکه بی تردید عملکرد عده‌ای قلیل از این رسانه‌های جناحی برای آگاهان سیاسی کاملاً قابل درک است که با توجه به عدم موفقیت در فضای سیاسی کشور، تلاش کنند با پروژه سازی، عملکرد ضعیف کنش‌های خود را توجیه کنند، افزوده است: «از هم تاکید می‌شود این نقل و قول از رئیس دفتر رئیس‌جمهور با توجه به تبیین دیدگاه‌های چند پاره ایشان درباره اقتصاد و سیاست‌های اقتصادی کاملاً کذب بوده و با فشاری بر تبلیغ یک موضوع نادرست و نادیده گرفتن تکذیبیه‌ها خلاف اخلاق و مضر برای اقتصاد کشور است.»

رئیس سازمان بازرسی کل کشور:

فساد وجود دارد، اما سیستمی نیست

رئیس سازمان بازرسی کل کشور با بیان اینکه فساد وجود دارد، اما سیستمی نیست، گفت: فساد حتی به میزان کم، زیاد است و نباید وجود داشته باشد چرا که از موانع اصلی تولید و سرمایه گذاری است.

به گزارش پیام آشنا به نقل از قوه قضاییه، حجت الاسلام والمسلمین درویشیان، رئیس سازمان بازرسی کل کشور یکی از ارکان حکمرانی مطلوب و خوب را نظارت به موقع و تاثیرگذار دانست و گفت: برای همه در هر سطحی و هر قوه‌ای و هر رکنی از نظام وظیفه نظارت پیش بینی شده است و هیچکس نباید خود را بی نیاز و مصون از نظارت بداند.

وی با بیان اینکه نظارت به معنای عدم اطمینان نیست، بلکه در راستای بهبود و کمک به آن مجموعه است، افزود: نظارت و بازرسی به معنای بررسی وضعیت موجود و مقایسه با وضعیت مطلوب و ارائه راهکارهای مناسب برای رسیدن به آن است.

رئیس سازمان بازرسی کل کشور با تاکید بر اینکه در یک جنگ تمام عیار اقتصادی قرار داریم، گفت: شناسایی بسترهای فسادزا و پیشنهاد اصلاح آن‌ها بخش قابل توجهی از نابسامانی‌ها و تخلفات و جرایم در حوزه‌های اقتصادی فرهنگی اجتماعی و سیاسی را کاهش می‌دهد.

حجت الاسلام والمسلمین درویشیان تصریح کرد: وظیفه همه ارکان کشور حمایت از تولید ملی و سرمایه گذاری است و از طرف دیگر با برخی قوانین روبرو هستیم که با این هدف تناقض دارد؛ ساختارها و فرآیندهای گوناگون برای گرفتن مجوز شروع به کار یک تولیدی فراتر از هفت خوان است که باید اصلاح شود و به همین منظور برای اصلاح این قوانین ارتباط خوبی با مجلس شورای اسلامی برقرار کردیم.

این عضو شورای عالی قوه قضاییه یکی از اولویت‌های سازمان بازرسی کل کشور و شورای دستگاه‌های نظارتی کشور را پیگیری نظارت‌های الکترونیکی و بر خط با هدف پیشگیری از وقوع تخلف و جرم عنوان کرد و با اشاره به دستورالعمل به روز شده ستاد اقتصاد مقاومتی دستگاه قضایی، گفت: یکی از اصلی‌ترین ماموریت‌های همکاران ما در استان‌ها پیگیری و رفع مشکلات کارآفرینان و واحدهای تولیدی است.

وی با بیان اینکه فساد وجود دارد، اما سیستمی نیست، افزود: فساد حتی به میزان کم، زیاد است و نباید وجود داشته باشد چرا که از موانع اصلی تولید و سرمایه گذاری است.

رئیس سازمان بازرسی کل کشور در پایان از خدمات بی شائبه و ارزشمند عیسی هولسی بازرس کل سابق استان ایلام قدردانی کرد و گفت: آقای مهدی اصلانی را که یکی از نیروهای جوان و در عین حال با تجربه سازمان است، به عنوان بازرس کل استان منصوب کردیم و امیدوارم خداوند متعال توفیق شناخت و انجام وظیفه را به همه ما عنایت فرماید.

جناب آقای دکتر شهبازی
استاندار محترم البرز

بدینوسیله از اعتماد و انتصاب شایسته مدیر جوان و مومن آقای مسعود نجفی به سمت معاونت فرمانداری اشتهارد که نشان از توجه جنابعالی به جوانان و عمل به توصیه های مقام معظم رهبری است سپاسگزارم.

مدیر اجرایی هیئت بزرگ رزمندگان شهدای تخریب ایثار