payamashnaalborz.ir

پیام آشنا

نخستین روزنامه صبح البرز

سال هفتم دوره جدید، شماره ۱۷۷۱
(شماره مسلسل ۲۱۷۲، سال هجدهم)
چهارشنبه / ۲۴ دی / ۱۳۹۹
۲۹/ جمادی الاول/ ۱۴۴۲
13 / January / 2021
۸صفحه/ قیمت ۳۰۰۰۰ ریال

شماره پیامک ۳۰۰۰۴۸۰۲۶۰۰۶۰۰

ربیعی در نشست خبری:

نیازی به مذاکره مجدد برای برجام وجود ندارد

۱

پیکر شهید مدافع حرم «غلامحسن دهقان آزاد» به خاک سپرده شد

۲

قانون اصلاح لایحه حفظ و گسترش فضای سبز بازنگری و اجرا می‌شود

۲

آغاز رقابت پارا اسنوبرد بنک اسلالوم به میزبانی دیزین

عکس/ایسنا ۷

شهبازی در حاشیه مراسم بهره‌برداری از ۸ طرح آب‌رسانی به روستاهای البرز مطرح کرد:

احداث تصفیه‌خانه مرکزی کرج در دستور کار

۲

ثبت‌نام ۱۱۵ هزار نفر در دور سوم مسکن ملی

معاون ساختمان و مسکن وزارت راه و شهرسازی از ثبت‌نام ۱۱۵ هزار نفر در مرحله سوم طرح مسکن ملی خبر داد و گفت: ثبت‌نام در ۲۲ استان کشور تا ۲۵ دی‌ماه ادامه دارد.

۶

«کیمیاگر» بشر را به آرامش دعوت می کند

پیام آشنا: «کیمیاگر» نام نمایشگاه عکسی بین‌المللی است که هشتم بهمن در گالری اونا استانبول به مدت یک هفته در معرض دید عموم قرار می گیرد. این رویداد فرهنگی که توسط یک ایرانی مدیریت می شود ـ

۵

جانمایی بیمارستان ۶۴ تختخوابی شهر جدید هشتگرد

۲

سرمقاله

وقتی رشته آمریکایی‌ها پنبه می‌شود!

سیدمصطفی خوش‌چشم:

مایک پمپئو وزیر خارجه دونالد ترامپ در آخرین روزهای زمامداری دولت متبوعش باز هم دست از عناد با جمهوری اسلامی برنداشت. وی که پیشتر دولتش با هدف اعمال فشار بر کشورمان به سوی یکجانبه از توافق هسته‌ای خارج شد، حال با متهم کردن تهران به «باج‌گیری هسته‌ای»، مدعی شد تهدید به اخراج بازرسان آژانس ورای نقض برجام است و تهران نباید اجازه غنی‌سازی ۲۰ درصدی اورانیوم داشته باشد. این موضع‌گیری از منظر ضدیت مقامات آمریکایی با جمهوری اسلامی که باخت خود در انتخابات ریاست جمهوری را از ناحیه ایران می‌دانند، طبیعی است اما از دید تصمیم سازان کشورمان مهم نیست که پمپئو در زمینه سیاست های ما چه گفته و چه نظری دارد. آنچه مشخص به نظر می‌رسد این است که اقدام‌های کاخ سفید نشینان و از جمله اعمال انواع تحریم‌ها در واپسین روزهای دولت ترامپ و از جمله اظهارات اخیر وزیر خارجه ایالات متحده، همه اهرم فشاری برای دولت بعدی آمریکاست تا ایران را وادار سازند به مذاکره تن دهد...

ادامه در صفحه ۲

در این شماره می خوانید،

۲ وزیر علوم از مجلس کارت زرد گرفت
۴ مصرف فست فودها در هوای آلوده ممنوع
۵ قیمت کاغذ سر به فلک کشید
۶ نوسان قیمت سکه در کانال ۱۱ میلیونی
۷ میلیچ ایران را ترک کرد
۸ اشتباهات رایج ستاره‌های مدیریت

ربیعی در نشست خبری:

نیازی به مذاکره مجدد برای برجام وجود ندارد

سخنگوی دولت گفت: اگر تعهدات طرف‌های برجام اجرا نشود، ناچاریم طبق قانون پروتکل الحاقی را در اسفند ماه متوقف و میزان بازرسی‌های آژانس را محدود کنیم.

به گزارش پیام آشنا به نقل از مهر، علی ربیعی سخنگوی دولت دیروز در نشست خبری با اصحاب رسانه گفت: عصر دیروز جلسه شورای عالی هماهنگی اقتصادی سران قوا برگزار شد. در ابتدای جلسه پیرامون لایحه بودجه تقدیمی از سوی دولت و مباحثات اولیه کمیسیون تلفیق پیرامون لایحه و برخی تغییرات مطرح شده بحث و بررسی صورت گرفت.

ربیعی افزود: با توجه به ضرورت نزدیک شدن دیدگاه‌ها و اجتناب از اختلافات احتمالی، اعضای جلسه متفق بودند که راه حل هماهنگی و مفاهمه است، لذا تصمیم گرفته شد جلسات مشترکی بین اعضای اقتصادی دولت و تعدادی از نمایندگان کمیسیون تلفیق در خصوص منابع و سهم مصارف تشکیل شود. طرفین استدلال‌های یکدیگر را شنیده تا زمینه نزدیکی دیدگاه‌ها فراهم شود.

وی تاکید کرد: در ادامه یکی از محورهای ابلاغی مقام معظم رهبری در جلسه ستاد مبنی بر توجه به جهش تولید در خصوص حمایت از تولید و پیشگیری از توقف واحدهای صنعتی مصوب شد.

سخنگوی دولت گفت: با توجه به شرایط موجود اقتصادی تا پایان سال ۱۴۰۰، به منظور جلوگیری از بروز اختلال در روند تولید و اشتغال، و با هدف امکان‌پذیر کردن وصول مطالبات مالیاتی از بنگاه‌های تولیدی غیردولتی، مدت زمان تقسیط مندرج در ماده (۱۶۷) قانون مالیات‌های مستقیم، صرفاً برای بنگاه‌هایی که برنامه احیای تولید و ساماندهی مالی آنها به تایید ستاد ملی تسهیل و رفع موانع تولید رسیده است، به حداکثر ۶۰ ماه افزایش می‌یابد.

ربیعی گفت: به ستاد ملی تسهیل و رفع موانع تولید اجازه داده می‌شود تا به منظور جلوگیری از تعطیلی بنگاه‌های تولیدی که طرح احیای تولید و ساماندهی مالی آنها به تایید آن ستاد رسیده است، نسبت به تعویق یکساله و فقط برای یک بار اجرائیه هایی که به درخواست سازمان‌های امور مالیاتی کشور، تامین اجتماعی، شرکت‌های آب، برق، گاز، شبکه بانکی و شهرداری‌ها علیه بنگاه‌های مذکور صادر شده است و در صورت تعیین تکلیف، استمهال و تقسیط بدهی‌ها توسط ستاد مذکور اقدام کند.

وی افزود: دستگاه‌های مزبور و بانک‌ها می‌توانند در صورت تصویب ستاد ملی تسهیل و رفع موانع تولید نسبت به تعویق اجرائیه های مربوط اقدام کنند.

سخنگوی دولت گفت: اعتبار زمانی مصوبه جلسه چهل و چهارم مورخ ۱۴ دی‌ماه ۹۸ شورای عالی هماهنگی اقتصادی در خصوص چک‌های تضمینی به مدت شش ماه از تاریخ ابلاغ این مصوبه تمدید می‌شود. تبصره آن این است که چنانچه لایحه مورد رسیدگی در مجلس شورای اسلامی در همین خصوص، طی شش ماهه مذکور مصوب و ابلاغ گردد، قانون جدید ملاک عمل خواهد بود.

ربیعی گفت: همچنین هیات وزیران با توجه به فعالیت شبانه روزی کارکنان آزمایشگاه‌های تشخیص طب در بیمارستان‌ها و مراکز درمانی شبانه روزی دولتی و غیردولتی که به منظور جلوگیری از تضییع حقوق آنها، آیین نامه اجرایی قانون ارتقاء بهروری کارکنان بالینی نظام سلامت اصلاح و شاغلان آزمایشگاه‌های تشخیص طبی به زمره شاغلان بالینی اضافه کرد.

وی ادامه داد: تقابل ساعت کاری از جمله مواردی که به موجب قانون ارتقاء بهره روی کارکنان بالینی نظام سلامت شامل این افراد می‌شود، اصلاح آیین نامه حمایت از شرکت‌های نوپا از دیگر مصوبات جلسه هیات دولت بود که به موجب این اصلاحیه وزارت ارتباطات و فناوری اطلاعات موظف است از طریق سازمان‌ها و شرکت‌های تابعه خود، در صندوق پژوهش و فناوری نوآفرین که با مأموریت توسعه شرکت‌های مورد حمایت و با سرمایه حداقل یک هزار میلیارد ریال از محل اعتبارات مصوب مربوط بودجه سالانه با مشارکت بخش غیردولتی تشکیل می‌شود مشارکت کند.

سخنگوی دولت تاکید کرد: اتفاق مهم دیگری که در روزهای گذشته رخ داد، حمله به ساختمان کنگره آمریکا بود. این البته با همه ابعاد عظیمش یک مسئله داخلی آمریکاست که ما علاقه‌ای به ورود به آن نداریم اما آنچه برای ما مهم است، هشدارهایی است که ما از تقریبا ابتدای دولت ترامپ درباره پیامدهای قانون شکنی و یکجانبه‌گرایی رژیم ترامپ می‌دادیم و بارها تکرار کردیم که سیاست قلدری محدود به ملت ایران نخواهد ماند.

ربیعی تاکید کرد: هزینه سکوت و گاهی همراهی منتقدان ترامپ در داخل آمریکا با سیاست‌های ضد ایرانی او، سرانجام گریبان آمریکایی‌ها را در کشورشان نیز گرفت.

وی افزود: در چهارسال گذشته، این شر بزرگ، فشارهای زیادی بر ملت ایران وارد کرده و زندگی عادی مردم را تحت تاثیر قرار داد و تعادل معیشتی را در جامعه به هم زد. ترامپ، سخن از فروپاشی جامعه ایران می‌کفت و با صدای بلند اظهار می‌داشت که آنچنان عرصه را بر زندگی ایرانیان تنگ خواهد کرد که جامعه را به شورش وادارد و از سقوط سه ماهه و یک ساله ایران سخن می‌گفت.

سخنگوی دولت گفت: متاسفانه در چهار سال گذشته عده‌ای هم در داخل کشور خودمان هم نخواستند و هنوز هم نمی‌خواهند در مورد این شرارت بی سابقه و نقش مخرب آن به درستی حرف بزنند و ناخودآگاه ظلم ترامپ بر مردم ایران را نادیده انگاری می‌کردند تا جایی که با درصدبندی‌های عجیب و غریب، عامدانه سهم کمی برای این باغی گری بین‌المللی اختصاص می‌دهند.

ربیعی گفت: این در حالی است که دولت برای ایجاد شرایط مقاومت، دور کردن شر جنگ‌طلبی ترامپ و نیز حفظ معیشت و سلامت مردم، مسیر سخت و دشواری را پیموده به نحوی که در دوران کرونا حتی برای خرید واکسن و دارو با مشکلات زیادی از سوی دولت و خزانه‌داری آمریکا مواجه بودیم.

وی افزود: شکست واقعی سیاست قلدری، نه در انتخابات آمریکا بلکه آن روزی اتفاق افتاد که رژیم ترامپ به طور بی‌سابقه‌ای در شرارت‌هایش علیه ایران، در سازمان ملل تنها ماند و سه بار شکست فضاحت بار را تجربه کرد و در دادگاه‌های بین‌المللی نیز به طور نابابرابری در برابر دولت ایران محکوم شد.

سخنگوی دولت گفت: اما در این ۴ سال، این مدیریت اقتصادی و سیاسی دولت بود که باعث شکست تحریم‌های ظالمانه ترامپ علیه مردم ایران شد.

ربیعی اظهار کرد: مردم رنج کشیده و صبور ایران این تحریم‌های ظالمانه ترامپ و شرارت‌هایی که علیه ایران انجام داد را هرگز فراموش نخواهند کرد و امیدواریم نتیجه مقاومت مردم در به عقب رانده شدن تحریم‌های ظالمانه به زودی محقق شود.

وی در ادامه با اشاره به مساله کرونا، گفت: متاسفانه بالاخره ردپای کرونای انگلیسی در ایران دیده شد و به مردم توصیه می‌کنیم تبدیل وضعیت برخی شهرها به زرد نباید برای ما فریبندگی ایجاد کند و نباید دچار نوعی خوش خیالی یا آسودگی خیال شویم زیرا با توجه به تنوع منطقه‌ای، زیستی و قومی در ایران که زمینه جهش مختلفی را دارد غفلت از رعایت پروتکل‌ها موجب افزایش و خسارت زیادی به دنبال خواهد داشت.

سخنگوی دولت گفت: تولید واکسن داخلی در ۳ مسیر و همچنین تولید مشترک در حال پیشرفت است و هر هفته گزارش آن به ستاد ملی ارائه می‌شود.

ربیعی گفت: بنابر استراتژی اطمینان سازی به جامعه با ایجاد شفافیت در واگذاری و تزریق، سامانه هوشمند برای توزیع واکسن طراحی شده که وضعیت تمام افراد آسیب پذیر و اولویت‌بندی‌ها به تفکیک شهرهای مختلف به طور شفافی در آن قابل رویت خواهد بود.

وی تصریح کرد: در این راستا سند ملی برنامه واکسیناسیون براساس شواهد علمی و اخلاقی در چهار فاز تدوین و در آن اولویت دریافت واکسن با جزییات تعیین شده است. بنابر تصمیم ستاد ملی کرونا خارج از این اولویت بندی به هیچ فردی واکسن تزریق نخواهد شد.

سخنگوی دولت گفت: هم چنین دولت سیاست افزایش تست را با شدت و جدیت دنبال می کند. امیدواریم که برخی مسئولان استانداردهای دوگانه را در رعایت پروتکل‌های بهداشتی کنار بگذارند و مسئولانه رفتار کنند. متاسفانه عدم مراعات هشدارهای بهداشتی در جریان برخی سفرهای مسئولان و برخی مراسم تشییع و خاک‌سپاری از نظر مسئولان کنترل نگران کننده است.

ربیعی ادامه داد: انتظار می‌رود همگان به مراعات پروتکل‌های بهداشتی پایبند باشند. مصونیت و پیروزی بر ویروس کرونا سخت نیست اما به شرطی که توصیه‌های ساده و روشن بهداشتی توسط همگان را رعایت کنیم.

وی در ادامه با بیان اینکه روز گذشته سالگرد تشکیل شورای انقلاب بود، گفت: تشکیل این شورا اقدامی بی سابقه در تاریخ انقلاب‌ها است. نگاهی اجمالی به شورای انقلاب و مباحث دموکراتیک شورا به خوبی تفاوت انقلاب اسلامی و انقلاب‌های کلاسیک دنیای آن روز را که بر عنصر نظامی و مسلحانه تاکید عمده داشت را نشان می‌دهد.

سخنگوی دولت گفت: مباحث مطرح شده در این شورا نشان از ترکیب جمهوریت و اسلامیت است و ایده‌های مطرح شده در دل آن شورا هسته اولیه مردم‌سالاری دینی را در کشور عملیاتی کرد.

ربیعی تاکید کرد: ترکیب شورای انقلاب نشان می‌دهد که برخلاف انقلاب‌های آن عصر این انقلاب یک انقلاب مسلحانه و نظامی بنیاد نبود، بلکه از همان ابتدا مردم بنیاد بوده است و بر محور یک انقلاب بزرگ اجتماعی و به تعبیر امام «همه با هم» استوار شده است.

وی در پاسخ به سوالی درخصوص چگونگی رفع تنش‌ها میان ایران و آمریکا گفت: آنچه آمریکا باید انجام دهد، توقف قانون‌شکنی و نقض تعهدات بین‌المللی و قطعنامه‌های شورای امنیت است. این کار نیازی به مذاکره ندارد چون اجرای وظیفه یک کشور نباید موضوع مذاکره و بده بستان باشد.

سخنگوی دولت گفت: ایران بارها اعلام کرده که اگر آمریکا تعهداتش را انجام دهد و تحریم‌ها را رفع کند، ایران هم به اجرای کامل تعهدات خود باز خواهد گشت. این هم نیازی به مذاکره ندارد اما برخی کشورهای قبلی می‌خواهند مواردی که قبلاً مذاکره شده است و در برجام آمده است را دوباره مذاکره کنند که چنین چیزی از نظر ما ممکن نیست.

ربیعی گفت: البته ایران، چین و روسیه صراحتاً مخالفت خودشان را با این موضوع اعلام کردند. اگر دولت بعدی آمریکا به تعهداتش عمل کند و روش‌های گذشته را کنار بگذارد امکان اینکه در چارچوب‌های قانونی به معنای اینکه زبان مشترکی بین ما پیدا شود، وجود دارد. ما نیازی به مذاکره نداریم. برگشت به تعهدات به طور متقابل نیازی به گفتگو و مذاکره ندارد و مواردی که قبلاً در مورد آنها بحث شده و ما حدود برجام را مشخص کردیم، اضافه کردن آنها بر برجام مورد قبول ما نیست و درخصوص این مسائل هم نیازی به مذاکره نداریم.

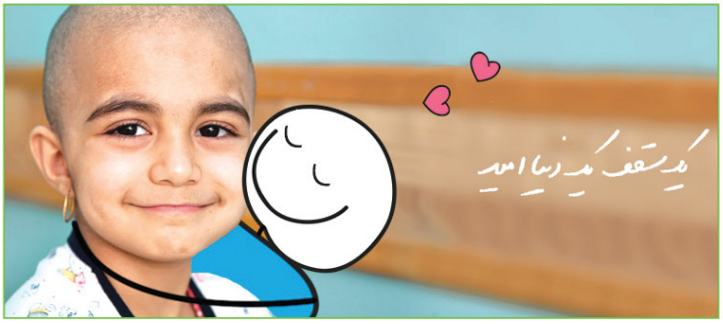

آگهی مزایده مرحله اول

شرکت تعاونی مسکن فرهنگیان نظرآباد به استناد مصوبه مجمع عمومی عادی بطور فوق العاده مورخه ۱۳۹۸/۰۹/۱۹ در نظر دارد ملک تجاری مسکونی واقع در هشتگرد بلوار امام روبروی ایستگاه سواری تاکسی نظرآباد به مساحت ۶۳۱/۷۰ مترمربع با قیمت پایه کارشناسی از طریق مزایده به فروش برساند.

* قیمت پایه ۱۶۵/۰۰۰/۰۰۰/۰۰۰ ریال
* آخرین مهلت مراجعه: حداکثر تا پایان وقت اداری روز سه شنبه مورخ ۱۳۹۹/۱۱/۷ به دفتر تعاونی مسکن فرهنگیان واقع در شهرستان نظرآباد خیابان انقلاب نرسیده به پارک کارگر پلاک ۲۴۳ مراجعه شود.

تلفن: ۰۹۱۲۵۶۱۸۹۹۵

هیات مدیره تعاونی مسکن فرهنگیان نظرآباد