اخبار کوتاه

تصمیم جدید برای فوتسال آسیا

مصوبات کمیته‌های مسابقات، فوتبال ساحلی و فوتسال کنفدراسیون فوتبال آسیا از جمله تاریخ برگزاری رقابت‌های انتخابی جام جهانی اعلام شد.

به گزارش پیام آشنا به نقل از سایت فدراسیون فوتبال، جلسه کمیته‌های مسابقات، فوتبال ساحلی و فوتسال AFC در ماه نوامبر برگزار شد.
در این جلسات مقرر شد زیر کمیته AFC Co-vid-۱۹ برای مسابقات قهرمانی فوتسال آسیا تشکیل شود و اجرای یکسری قوانین خاص برای همه رقابت‌های AFC در طول دوره همه گیری Covid۱۹ به منظور اطمینان و سلامت بازیکنان تشکیل شود.
همچنین مسابقات فوتبال ساحلی آسیا ۲۰۲۱ در تایلند از ۲۸ آوریل الی ۸ مـی ۲۰۲۱ (از ۸ تا ۱۸ اردیبهشت ۱۴۰۰) و مسابقات فوتسال قهرمانی آسیا ۲۰۲۰ در کویت از ۲۳ مارچ الی ۳ آپریل ۲۰۲۱ (۳ تا ۱۴ فروردین ۱۴۰۰) برگزار خواهد شد.
در ادامه کمیته مسابقات کنفدراسیون فوتبال آسیا موارد ذیل را تایید کرد:
تاریخ جدید مسابقات زیر ۱۹ سال آسیا ۲۰۲۰ از ۳ الی ۲۰ مارچ ۲۰۲۱ (۱۴ تا ۳۱ فروردین ۱۴۰۰) خواهد بود و این تاریخ می‌تواند متعاقباً نهایی شود.
تاریخ مسابقات انتخابی جام جهانی قطر ۲۰۲۲ و جام ملت‌های آسیا ۲۰۲۳ چین در مرحله دوم به شرح ذیل است:
روز هفتم: ۲۵ مارچ ۲۰۲۱ (۵ اردیبهشت ۱۴۰۰) - ایران و هنگ کنگ
روز هشتم: ۳۰ مارچ ۲۰۲۱ (۱۰ اردیبهشت ۱۴۰۰) ایران و کامبوج
روز نهم: ۷ جون ۲۰۲۱ (۱۷ خرداد) ایران و بحرین
روز دهم: ۱۵ جون ۲۰۲۱ (۲۵ خرداد) ایران و عراق
در پایان نیز اعضا درباره مقررات مسابقات لیگ قهرمانان آسیا ۲۰۲۱ و مسابقات ای افـسی کاپ ۲۰۲۱ بحث و تبادل نظر کردند.

حقوق ورزشکاران پارالمپیکی و مربیان آنان پرداخت شد

کمیته ملی پارالمپیک از پرداخت شدن حقوق ورزشکاران پارالمپیکی و مربیان آنان تا پایان آبان ماه ۱۳۹۹ خبر داد.

به گزارش پیام آشـــنا بنا به اعلام روابط عمومی کمیته ملـی پارالمپیک با توجه به مـوج دوم افزایش ویـروس کرونا همزمان با پاییز، به شدت های بهداشـتی شامل ملـبک ژل ضدعفونی کننده و دسـتکش در اختیار ورزشکاران شانس کسب مدال طبق مصوبات ستاد بازی های پارالمپیک توکیو ۲۰۲۰ قرار گرفت.
همچنین کمک هزینه (حقوق) ورزشکاران و کادر فنی اولویت های دوم و سـوم (شانس مدال های نقره و برنز) نیز مانند گروه اولویت اول (شانس طلا) تا پایان آبان ماه پرداخت شد.
کمیته ملی پارالمپیک بنا به دستورالعمل کیفی گرایی چهار گروه از ورزشکاران را به پارالمپیک توکیو اعزام می‌کند. سه گروه از آنها ورزشکاران یا تیم هایی هستند که با ارزیابی رکورد آنان و حریفانشان شانس کیب مدال دارند و گروه چهارم نیز قهرمانان بازی های پارالآسـیایی هستند.

پیروزی تیم بسکتبال «سیچوان» با حضور حامد حدادی

تیم بسـکتبال سـیچوان با یا حضور حامد حدادی حریف خود را شکست داد.

به گزارش پیام آشنا به نقل از روابط عمومی فدراسـیون بسـکتبال، حامد حدادی بازیکن ایرانی تیم سیچوان در راند پلژدهم لیگ حرفه ای چین با ژیجیانگ روبرو شد که این تیم را ۱۱۲ بر ۱۱۰ شکست داد.
حامد حدادی ستاره بسکتبال ایران با حضور ۳۰ دقیقه ای خـود ۱۴ امتیاز، ۵ ریباند و ۵ پاس منجر به گل را به نـام خود ثبت کرد. سـیچوان به هفتمین برد خود در این فصل رسید و در جایگاه دهم جدول ایستاد.

داور سابق بین المللی ایران درگذشت

محمدجواد تقی‌پور پیشکسوت داوری فوتبال ایران در سن ۵۷ سالگی دار فانی را وداع گفت.

به گزارش پیام آشـــنا به نقل از ایسـنا، محمدجواد تقی‌پور داور با سابقه و بین‌المللی ایران پس از مدت‌ها مبارزه با بیماری سرطان سرانجام امروز در سن ۵۷ سالگی دار فانی را وداع گفت.
تقی‌پور که جـزو داوران بین‌المللی ایران به حساب می‌آمد از سال ۱۳۶۳ کار داوری خود را آغاز کرد و در سـال ۱۳۷۷ نیز به لیسـت داوران بین المللی فیفا اضافه شد.

دفاع نماینده ایران در مجمع جهانی شطرنج؛ از رفتارهای سیاسی پرهیز کنید

نودویکمین مجمع عمومی فدراسـیون جهانی شطرنج یکشـنبه به صورت آنلاین و وبینار برگزار شـد که نماینده ایران دفاعیاتی را در رابطه با هجمه های اخیر مطرح کرد.

به گزارش پیام آشـــنا به نقل از ایسـنا، نودویکمین مجمع عمومی فدراسـیون جهانی شطرنج به صورت آنلاین و وبینار برگزار شد.
ایـن درحالی بود که صحبت هایی از تعلیق شطرنج ایران شـنیده شده و ناینچل شورت نایب رئیس انگلیسـی فدراسـیون جهانی چندین بار ایران را تهدید به تعلیق کرده بود.
فرهاد نیکو خصال سرپرسـت فدراسـیون شـطرنج که نماینده ایران در این جلسه بود به همراه شادی پریدر به دفاع از مواضع ایران پرداخت.
نیکو خصال نماینده فدراسیون شطرنج در این مجمع آنلاین اظهار کرد: فدراسیون شطرنج ایران طی سال های گذشته اقدامات زیادی برای توسعه شطرنج در ایران انجام داده است و با ۴۵ هزار و ۲۵۲ عضو ثبت شده، نزدیک به ۵ درصد از کل جامعه شطرنج بازان فدراسیون جهانی را تشکیل می دهد.
او ادامـه داد: ایران با برگـزاری بیش از هزار مسـابقه در سـال، در رده های اول لیست برگزار کنندگان مسابقه در جهان قرار دارد و این به بدان معنا اسـت که رشته شطرنج در بین مـردم ایران محبوبیت ویژه ای دارد.
فدراسـیون شـطرنج ایران در پاسخ به نامه فیده در تاریخ ۲۰۲۰/۰۶/۰۸ پاسـخ خود را در تاریخ ۲۰۲۰/۰۶/۲۲ ارسـال کرده است و در خصوص رعایت منشـور المپیک هیچ تخلفی مرتکب نشـده و با تمام قوا در زمان شیوع کرونا سعی در گسترش رشته شطرنج و بازگرداندن امید بین ۸۰ میلیون نفر داشته است.
او ادامه داد: در ایـران هیچ قانونی مبنی بر عدم بازی در مقابل هیچ کشوری وجود ندارد.
شش ماه پیش موضوعاتی از سوی فیده اعلام شـد و ایران به تمامی موارد پاسـخ داد و با فیده به توافق هایی رسیدیم. تصور بر این بود که موضع ما و فیده حل شـده و حال سوال اینجاسـت که چرا پس از شش ماه موضوع از سوی اسـتاد بزرگ، ناینچل شورت نسبت به طرح موضوع مجدد اقدام کرده، زمانی که هیچ اتفاق جدیدی در این موضوع رخ نداده است؟
نیکوخصال افزود: مطـرح کردن موضوعات تکراری موجب ایجاد فشارهای روحی و روانی به ورزشکاران ما می شود. در خصوص بیانیه فدراسیون شـطرنج انگلیس و آقای ناینچل شـورت که علیه ایران مطرح شـده است موضوعات تامل برانگیزی وجود دارد که پاسخ آن به اعضا تحویل داده شـده است. از همه اعضا خواهشمندیم پاسخ فدراسیون شطرنج ایران را با دقت مطالعه کنند. از فدراسـیون کانادا و انگلیس تقاضا می کنیم که از دخالت در امور داخلی فدراسیون شطرنج سایر کشور ها خودداری کنند. عجیب است فدراسیونی که خـودش عضـو کمیته ملـی المپیک کشورش نیست، از قوانین IOC برای سایر کشور ها صحبت می کند. درخواست ایران از فیده این است که در اولین فرصت، جلسه هیئت رئیسه فیده در ایران برگزار گردد که شاهد گسترش شـطرنج در ایران باشید. از همه متشکرم و ما همه عضو یک خانواده ایم.
نماینده ایران خطاب به ناینچل شورت گفت: آقای ناینچل شورت توجه شما را به دو موضوع جلـب می کنـم. اول از آن که ما به نهضت المپیک پایند بوده و تمامی موارد آن را رعایت می کنیم و به شما تذکر می دهیم که از این به بعد از رفتار های سیاسی پرهیز کنید.

کشتی گیر نوجوان پس از شکست قهرمان جهان:

از اسم حریف نترسیدم

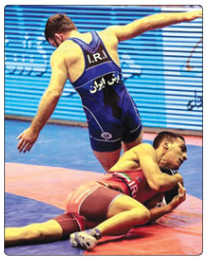

کشتی گیر ۱۶ ساله مازندرانی بعد از شکست قهرمان جهان گفت: از اسـم حریف نترسیدم و فقط برای برد به میدان رفتم.

به گزارش پیام آشنا به نقل از ایسنا، کیان محمودجلالو درباره رقم زدن نتیجه ای دور از انتظار در لیگ کشتی آزاد و پیروزی برابر بکا اومتازده قهرمانی گرجـستانی رقابت های جهانی ۲۰۱۹، اظهار کرد: هیچ ترسی از اسم حریفم نداشتم و فقط به دنبال شکست او بودم. به میدان رفتم و فقط هدفم این بود که کشتی خودم را بگیرم.
آزادکار مازندرانی تیم فرش ایران، افزود: هر چه کشتی جلوتر رفت بدن حریفم تحلیل رفت و من سرحال تر شـدم و توانستم با نیروی بیشتر او را شکست دهم. به حرف مربیانم گوش کردم و سعی کردم بدون واهمه از حریف کشتی بگیرم. او هم نمی خواست بازنده باشد و امتیازات زیادی رد و بدل شد اما در نهایت با نتیجه ۱۹ بر ۱۲ پیروز شدم.
آزادکار وزن ۶۱ کیلوگرم تیم فرش ایران، درباره احساس خود بعد از کسب این پیروزی، خاطرنشان کرد: وقتی کشتی تمام شد و حریفم را شکست دادم واقعا خوشحال بودم. البته هدف های بزرگی در کشتی دارم و تازه اول راه هسـتم.
وی درباره عناوین خود گفت: از گلوگاه مازندران هسـتم و ۷ سال است کشتی می گیرم. عضو تیم ملی نوجوانان هم بوده ام. در بهشهر تمرین می کنم اما نزدیک یکسال است بخاطر شیوع کرونا باشگاه تعطیل شده است. دوست دارم با تلاش زیاد قهرمان جهان و المپیک شوم و جا پای بزرگان کشتی ایران و جهان بگذارم.
به گزارش ایسـنا در جریان یکی از مبارزه های جذاب دور برگشـت لیگ کشـتی آزاد و در مصاف تیم های فرش ایران و شـهدای زنجان در وزن ۶۱ کیلوگرم، بکا اومتازده کشتی گیر گرجستانی و عنوان دار تیم فرش ایران که سال گذشته در رقابت های جهانی قزاقستان موفق به کسب مدال طلای جهان شده بود، برابر کیان محمودجلالو کشتی گیر ۱۹ ساله و گمنام مازندرانی در یک کشتی پر افت و خیز با نتیجه ۱۹ بر ۱۲ شکست خورد تا یکی از نتایج دور از انتظار این مسـابقات رقم بخورد.

پس از شکست در مسابقات اسنوکر قهرمانی انگلیس

مرد شماره یک اسنوکر جهان: تحت فشار بودم و بازی را از دست دادم

جاد ترامپ پس از شکسـت در مسـابقات قهرمانی انگلیس گفت: تحت فشار بودم و برای همین بازی را از دست دادم.

به گزارش پیام آشنا به نقل از ایسنا، شب گذشـته فینال رقابت های اسنوکر قهرمانی انگلیس پیگیری شد که طی آن نیل رابرتسون استرالیایی، مرد شـماره سـه اسنوکر جهان توانست جاد ترامپ، نفر اول جهان را با نتیجه نزدیک ۱۰ بر ۹ شکست دهد و قهرمان شود. با این قهرمانی ستاره اسنوکر استرالیایی ۲۰۰ هزار پوند برنده شد. رابرتسون پس از قهرمانی در این رقابت های مهم گفت: این مسـابقه باور نکردنی بـود و هر دو تلاش های خود را انجام دادیم. شاید به دلیل اینکه من دو فینال گذشته را از دست داده بودم سخت تلاش می کردم تا جاد ترامپ را کمی پایین بیاورم اما ما هر دو گلادیاتور هستیم حتی بدون تماشاگر!
این اسنوکر باز استرالیایی گفت: در این بازی نکات برجسته، تنش و اشتباهات باورنکردنی زیادی به چشـم می خورد و مطمئنم حتی بدون حضور تماشـاچی در سالن مسابقات، علاقه مندان در خانه بسیار لذت بردند و این بازی را دوست داشتند.
جاد ترامپ هم که دوم شد و ۸۰ هزار پوند به جیب زد در باره باختش گفت: این یک نبرد حماسی بود. من در این بازی تحت فشار بودم و درنهایت بازی را از دسـت دادم. البته من سخت تلاش کردم و از بازی غافل نشدم.
شکست نفر اول اسنوکر دنیا بسیاری را شگفت زده کرد. حتی استیون هنتری قهرمان هفت دوره جهان در خصوص شکست ترامپ گفت: این شکست به جاد ترامپ در زمان طولانی ضربه خواهد زد. از دست دادن این عنوان ها می تواند برای جاد ترامپ زخم هایی را به جا بگذارد.

هادی رضایی نماینده ایران در مجمع؛

تشکیل آکادمی والیبال نشسته ایران در لیست برترین فعالیت‌های سال ۲۰۲۰

مجمع جهانی پاراوالیبال برای نخستین بار به صورت وبینار برگزار شد.

به گزارش پیام آشنا به نقل از روابط عمومی فدراسـیون ورزش های جانبـازان و معلولین، مجمع جهانی والیبال نشسته که سال گذشته به دلیل شیوع ویروس کرونا برگزار نشده بود، روز یکشنبه ۱۶ آذرماه برای نخستین بار به صورت وبینار و با حضور نمایندگان ۵۵ کشور به مدت شش سـاعت برگزار گردید که هادی رضایی سرمربی تیم ملی کشورمان نیز در این مجمع به عنوان نماینده ایران حضور داشت.
در این مجمع برای سه پست ریاست، مدیریت کلاسبندی پزشکی و مدیریت توسعه رای گیری به صورت مجازی صـورت گرفت و در نهایت Barry Couzner از استرالیا به مدت چهار سـال به عنوان رئیس انتخاب و خانم Louis Pavic از کرواسـی نیز مدیریت توسعه این سازمان را برعهده گرفت.
در این مجمع که ۸ کشور به تازگی به عضویت آن در آمدند مسـائل مالی سال های ۲۰۱۸ و ۲۰۱۹ و نیز برنامه های سـال ۲۰۲۱ تصویب شد.
هادی رضایی سرمربی تیم ملی کشورمان در این باره بیان کرد: در مجمع روز گذشـته، تشکیل اولین آکادمی والیبال نشسـته در جهان که با تفاهم نامه کمیته ملی پارالمپیک ایران و سازمان جهانی در کشورمان تاسیس شد، یکی از چهار فعالیت برتر سال ۲۰۱۹ معرفی گردید.
وی ادامه داد: باتوجه به اینکه شـیوع بیماری کرونا، برگزاری رقابت های کسب سهمیه را لغو کرده است، مقرر شد تیم آلمان که در رنکینگ سـوم جهان قرار دارد به عنوان هشتمین تیم از کاناد مدیر کلاسـبندی پزشکی شد. خانم کرونا، برگزاری رقابت های کسب سهمیه را لغو کرده است، مقرر شد تیم آلمان که در رنکینگ سـوم جهان قرار دارد به عنوان هشتمین تیم راهی پارالمپیک توکیو شـود تا بر این اساس وضعیت تیم های حاضر در این بازی‌ها مشخص گردد.
رضایی تصریح کـرد: در بازی‌های پارالمپیک توکیو، تیم‌های ملی ایران و بوسنی و هرزگوین تیم‌های اول و دوم جهان، تیم چین نماینده قاره آسیا و اقیانوسیه، تیم ژاپن میزبان رقابت‌ها، تیم روسیه نماینده اروپا، مصر نماینده قاره آفریقا، برزیـل نماینده قاره آمریکا و آلمان تیم سـوم رنکینگ جهانی با یکدیگر به رقابت می‌پردازند.
سـرمربی تیم ملی کشـورمان در پایان گفت: سازمان جهانی والیبال نشسته در تلاش است تا تعداد سهمیه تیم‌های این رشته در پارالمپیک ۲۰۲۴ را از هشـت تیم به ۱۲ تیم در دو گروه مردان و بانوان ارتقا دهد و والیبال ساحلی نیز در پارالمپیک ۲۰۲۸ به جمع رشته‌های ورزشی این رویداد اضافه شود که البته این موضوع بستگی به تائید کمیته بین‌المللی پارالمپیک دارد.

گفتنی اسـت هادی رضایی عضو کمیسیون مربیـان و معصومه براتی کاپیتـان تیم ملی والیبال نشسته بانوان کشورمان عضو کمیسیون ورزشکاران سازمان جهانی پاراوالیبال هستند.

اخبار

سوگا: تعهد ژاپن، میزبانیِ ایمن از المپیک توکیو است

نخسـت وزیر ژاپن، اعلام کرد که کشـورش از هیچ تلاشی برای برگزاری ایمن و سالم بازی‌های المپیک ۲۰۲۰ توکیو دریغ نخواهد کرد.

به گزارش پیام آشـــنا به نقـل از ایرنا، «یوشیهیده سوگا» روز دوشنبه طی پیامی خطاب به مجمع عمومی سازمان ملل متحد در خصوص کرونا این اظهارات را بیان کرد و گفت: تعهد ژاپن در برگزاری بازی‌های المپیک ۲۰۲۰، تلاش و کوشش حداکثری میزبانان برای حفظ ایمنی و سلامت شرکت کنندگان است. وی افزود: من همچنان از هیچ تلاشی دریغ نخواهم کرد تا بازی‌ها را در امنیت، به ارمغان بیاورم. شکست همه‌گیری کووید۱۹ توسط بشریت موضوعی اثبات شده است.
بازی‌های المپیک توکیو ۲۰۲۰ سال گذشته بدلیل پاندمی شدید کرونا به سال ۲۰۲۱ موکول شـد و بر اساس اعلام رسمی منابع ژاپنی تا کنون ۸/۲ میلیارد دلار خسارت به میزبان آسیایی این رویداد تحمیل کرده است.
کمیته سه جانبه دولت، فرمانداری توکیو و کمیته برگزاری بازی‌ها طی نشست‌های مکرر اقدام به تولید و تدوین بستهای از اقدامات لازم با عنوان اقدامات مقابله‌ای با کرونا کرده‌اند که جزئیات آن بزودی منتشر خواهد شد.
این اقدامات برای ژاپنی‌ها ۹۶۰ میلیون دلار هزینه دربرخواهد داشت.

نخستین گل بعد از وضع حمل؛ طلسم ستاره تیم ملی زنان آمریکا در اسپرز شکست

«الکس مورگان» ستاره آمریکایی تیم فوتبال زنان باشگاه تاتنهام در دیدار این تیم برابر برایتون که با پیروزی سه بر یک اسپرز همراه شد نخستین گل خود را هفت ماه بعد از وضع حمل به ثمر رساند.

به گزارش پیام آشنا به نقل از ایرنا، کریز هاروب در دقیقه ۱۱ این دیدار گل نخسـت اسپرز را به ثمر رساند و سپس در ادامه «اِلِنسا کاگمن» از برایتون کار را به تساوی کشاند.
برایتون تحت هدایت هوپ پاول تا یک ساعت از زمان بازی مقاومت کرد اما «آنجلا ادیسون» گل دوم اسـپرز را به ثمر رسـاند و در ادامه مورگان نیز در دقیقه ۸۴ از روی نقطه پنالتی کار مرغ‌های دریایی را تمام کرد. مورگان در ماه نوامبر در دیدار تاتنهام برابر آرسنال یک پنالتی را از دست داده بود اما این بار در کمال آرامش توپ را به گوشه سمت چپ دروازه برایتون فرستاد. این گل، نخستین گل مورگان برای اسپرز و همچنین نخستین گل وی از زمان وضع حمل دخترش که هفت ماه پیش انجام شد، محسوب می‌شود. مورگان که به همراه تیم ملی آمریکا دوبار قهرمان جام جهانی زنان شده است، در سپتامبر سال گذشته به اسپرز ملحق شد و نخستین دیدار خود را ماه گذشته انجام داد.

تخصیص تسهیلات حمایتی به مشاغل ورزشی آسیب‌دیده در دوران کرونا

معاون توسعه ورزش قهرمانی و حرفه ای وزارت ورزش و جوانان از تخصیص تسهیلات حمایتی در قالب وام به مشاغل ورزشی آسیب دیده از ویروس کرونا خبر داد.

به گزارش پیام آشنا به نقل از پایگاه خبری وزارت ورزش و جوانـان، مهدی علی نژاد با اعلام این خبر گفت: وزارت ورزش و جوانان با همکاری وزارت تعاون، کار و رفاه اجتماعی در راستای حمایت از باشگاهداران و مشاغل بخش خصوصی حـوزه ورزش که در دوران کرونا زیان مالی دیده‌اند، شـرایط ویژه ای را برای تخصیص وام در نظر گرفته است.
وی تصریح کرد: براین اسـاس تمامی اماکن ورزشـی بخش خصوصی دارای مجوز از وزارت ورزش و جوانان که کسب و کار آنها در دوران کرونا، تعطیل و یا با رکود مواجه شـده می‌توانند به عنوان متقاضی دریافت وام حمایتی به درگاه الکترونیکی وزارت ورزش و جوانان مراجعه کرده و درخواست خود را براساس دستورالعمل درج شده ارسال نمایند.
شایان ذکر است متقاضیان دریافت تسهیلات حمایتی که مجوز رسمی فعالیت از وزارت ورزش و جوانان را دارند، می‌توانند جهت کسب اطلاعات بیشتر به درگاه الکترونیکی وزارت ورزش و جوانان به نشـانی www.msy.gov.ir و یا صفحه اختصاصی دفتر توسعه ورزش حرفه‌ای و امور باشگاه‌ها به نشانی www.msy.gov.ir/club مراجعه کنند.

آگهی دعوت به مجمع عمومی عادی بطور فوق العاده (نوبت دوم)

سازمان نظام صنفی رایانه ای استان البرز

شماره ثبت ۲۳۶۹ و شناسه ملی ۱۰۱۹۰۰۶۹۸۶۲

با توجه به عدم حد نصاب تعداد حاضرین در مجمع عمومی عادی بطور فوق العاده نوبت اول مورخ ۹۹/۰۹/۱۷ از اعضا نظام صنفی رایانه ای استان البرز جهت حضور در مجمع عمومی عادی بطور فوق العاده نوبت دوم که در روز یکشنبه مورخ ۹۹/۰۹/۲۳ ساعت ۱۴ در کرج -طالقانی شمالی-میدان آزادگان-روبروی مسجد مهدویه -مجتمع فنی تهران (نمایندگی البرز)-طبقه دوم برگزار می گردد، دعوت بعمل می آید.

دستور جلسه:

۱-تایید فرآیند و نتایج انتخابات دوره چهارم هیات مدیره و بازرس

بازرس سازمان نصر البرز