اخبار کوتاه

تحقیقات گسترده وادا در مورد نقض قوانین ضد دوپینگ در وزنه‌برداری

آژانس جهانی ضد دوپینگ به دنبال این است تا در صورت امکان پرونده‌ای علیه تلاش آیان ایجاد کند.

به گزارش پیام آشنا به نقل از Inside the gmaes، از آژانس بین‌المللی تست دوپینگ خواسته شده است تا در مورد نقض قوانین ضد دوپینگ توسط تلاش آیان، رئیس پیشین فدراسیون جهانی وزنه‌برداری تحقیق کند چون در زمان ریاست او تعدادی از دوپینگ‌ها پنهان شده است.

این بررسی برای این است که ببیند می‌توانند پرونده‌ای علیه آیان برای نقض قوانین ضد دوپینگ تشکیل دهند یا نه. سازمان جهانی ضد دوپینگ (وادا) نیز به فدراسیون جهانی وزنه‌برداری شش ماه فرصت داده است تا تمام پرونده‌های علنی دوپینگ را حل کند تا در غیر این صورت خودش ورود می‌کند.

تاکنون در گزارش تحقیق در فدراسیون جهانی وزنه‌برداری عنوان شده است که روسیه ۵ میلیون دلار برای اعلام نشدن دوپینگ وزنه‌برداران پرداخت کرده و نمونه ادرار ۱۸ وزنه‌بردار هم دستکاری شده است. هم‌چنین دوپینگ تعدادی از وزنه‌برداران از جمله وزنه برداران ترکیه و آذربایجان پنهان شده بود.

کمیته بین‌المللی المپیک اعلام کرد برای حضور وزنه‌برداری در المپیک ۲۰۲۴ نتیجه تحقیقات وادا را مورد بررسی قرار خواهد داد.

مظلومی:

استقلال مشکل لباس ندارد

سرپرست تیم فوتبال استقلال می‌گوید طبق قراردادی که با کارگزار جدید منعقد شده است، البسه آبی‌پوشان پایتخت از خارج از کشور تهیه خواهد شد.

به گزارش پیام آشنا به نقل از ایسنا، پرویز مظلومی سرپرست تیم فوتبال استقلال درباره البسه آبی‌پوشان پایتخت گفت: بعد از اینکه باشگاه استقلال قرارداد خود را با شرکت قبلی فسخ کرد، تیم به خصوص در بازی اول دچار مشکل شد اما با آمدن اسپانسر جدید این مشکل حل شد و توانستیم لباس را تهیه کنیم و همکاری خوبی با ما داشتند. در حال حاضر تیم مشکل لباس ندارد اما با هماهنگی کارگزار قرار است لباس‌هایی از خارج از کشور برای ما رسال شود و قرار است این هفته برای ما رسال شود. او ادامه داد: به طور کلی اسپانسر جدید این مسائل را قبول کرده است و باید ببینیم که لباس‌های جدیدی که این هفته برای ما رسال می‌شود چگونه خواهد بود. ما تا الان توانستیم البسه تیم را از داخل تهیه کنیم و طبق قرارداد باید از خارج از کشور تهیه شود. همچنین همکاری هواداران در طرح لباس تیم بسیار قشنگ است. هنوز طرحی به من اعلام نشده است و باید آن را ببینیم و نظر بدهیم.

سرمربی تیم ملی تیراندازی مطرح کرد شانس کسب مدال طلا یا نقره المپیک برای تپانچه ایران

سرمربی تیم ملی تپانچه گفت: ما در المپیک توکیو شانس کسب مدال طلا یا نقره را داریم.

به گزارش پیام آشنا به نقل از ایسنا، احمد تجفی در خصوص شرایط تیراندازان المپیکی اظهار کرد: شرایط ملی‌پوشان خوب است. اردوها هم منظم برگزار می‌شود. ۱۲ روز اردو است که در هر هفته ۳ جلسه تمرین دارند و بعد از آن تیراندازان بین اردوها ۳ روزی استراحت می‌کنند. سایر روزهای هفته نیز در خانه باشگاه است تمرین می‌کنند. در هفته گذشته هم در یک مسابقه شرکت کردند که این مسابقات میان بانوان و آقایان بود. حدود ۸۶ نفر شرکت کننده از ۷ کشور حضور داشتند. فروغی و رستمیان توانستند در مقدماتی رتبه اول را کسب کند و به فینال برسند. فینال مسابقات با حضور ۴ خانم و ۴ آقا انجام شد که فروغی توانست رکورد بسیار عالی را ثبت کند و قهرمان شود و خانم رستمیان هم در فینال هفتم شد. وی در ادامه در خصوص شرایط هانیه رستمیان ملی‌پوش المپیکی گفت: همیشه در مسابقات مشکلاتی پیش می‌آید. رستمیان در مسابقه قبلی سلاحش خراب شد و نتوانست به نتیجه دلخواه برسد. در این مسابقه اما رکورد ۵۷۸ را در مقدماتی ثبت کرد که رکورد بسیار خوبی است و وارد فینال شد. در فینال هم در میان ۴ مرد و ۴ خانم به مقام هفتم رسید. میزبان مسابقات برنامه ریزی کرده بود که در فینال ۴ خانم و ۴ آقا حضور داشته باشند و مسابقه فینال میان بهترین‌ها انجام شود.

گلاره ناظمی، مسئول برگزاری مسابقات فوتبال زنان:

به دنبال حضور در جام باشگاه‌های فوتبال آسیا هستیم

مسئول برگزاری مسابقات فوتبال زنان با اشاره به تلاش این نهاد برای حضور در جام باشگاه‌های آسیا، گفت: لازمه رسیدن به این هدف حرفه‌ای شدن لیگ برتر است.

به گزارش پیام آشنا به نقل از ایرنا، گلاره ناظمی گفت: سازمان لیگ به‌دنبال این است تا کیفیت لیگ برتر فوتبال زنان را بهبود بخشد. مسابقات جام باشگاه‌ها را در سالهای آینده جزو هدف و برنامه خود قرار دادیم و لازمه رسیدن به این هدف، حرفه‌ای شدن لیگ برتر است.

وی افزود: باید این بستر را فراهم کنیم تا دو یا سه سال آینده شرایط حضور در جام باشگاه‌های آسیا را داشته باشیم. سعی می‌کنیم تا سال آینده اتفاق‌های خوبی در لیگ برتر بیافتد تا به هدف خود با افزایش کیفیت لیگ نزدیک شویم. نباید تنها به دنبال کمیت باشیم. خوب است تا همه تیم‌ها شرایط حضور در جام باشگاه‌های آسیا را داشته باشند و با ما در این مسیر همراه شوند.

مسئول برگزاری مسابقات فوتبال زنان درخصوص شیوه برگزاری لیگ برتر عنوان کرد: بهتری روش برگزاری مسابقات در همه جای دنیا این است که در یک گروه برپا شود. برگزاری مسابقات آن هم در دو گروه چیزی نیست که ما تصمیم گرفته باشیم بلکه کرونا این شرایط را به ما تحمیل کرد. اگر این بیماری نبود قطعا چنین تغییری را ایجاد نمی‌کردیم.

وی اضافه کرد: همانطور که به کیفیت مسابقات فوتبال فکر می‌کنیم، مهم‌ترین هدف ما سلامت بازیکنان، مسئولان و کادر فنی است تا بتوانیم از فوتبال لذت ببریم. هر چند کرونا باعث شد تا مسابقات لیگ متفاوت‌تر برگزار شود اما امیدوارم در سال‌های آینده به روال قبل برگردیم.

ناظمی یادآور شد: پروتکل‌های بهداشتی را به باشگاه‌ها ابلاغ کرد و نمایندگان فدراسیون فوتبال نیز در بازی‌های مختلف رعایت این پروتکل‌ها را از طرف باشگاه‌ها به دقت بررسی می‌کنند.

وی در خصوص وضعیت تیم‌های لیگ برتر در این فصل گفت: تیم‌های این فصل همان تیم‌های فصل گذشته هستند و زیاد فرقی از نظر بازیکن ندارند. هر چند یک سری تغییرات در نقل و انتقالات ملی‌پوشان در تیم‌های مختلف وجود داشته است که به نظر می‌رسد اتفاقات خوبی را در لیگ برتر شاهد هستیم و رقابت تنها میان یک یا دو تیم نخواهد بود و مدعیان قهرمانی بیشتر می‌شوند.

مسئول برگزاری مسابقات فوتبال زنان تصریح کرد: امیدوارم امسال هم مانند سال‌های گذشته مسابقات را در درجه اول با سلامتی بازیکنان و البته با نظم خاصی تا انتهای فصل برگزار کنیم.

وی در پاسخ به این پرسش که مبلغ قراردادهای بازیکنان پیشرفت چشمگیری در این فصل داشته است و چقدر این موضوع در روند بهبود کیفیت لیگ موثر خواهد بود؟ گفت: اطلاع دقیقی از این موضوع ندارم و تنها از رسانه‌ها این خبر به گوشم رسیده است. به یقین این قضیه می‌تواند در افزایش کیفیت بازی بازیکنان و لیگ برتر موثر باشد.

اردوی تیم ملی روئینگ برگزار می‌شود

اردوی تیم ملی روئینگ با هدف حضور در انتخابی المپیک از ۲۶ آبان ماه در بخش زنان و مردان آغاز می‌شود.

به گزارش پیام آشنا به نقل از ایرنا، هشت پاروزن در بخش زنان و مردان برای حضور در مسابقات کسب سهمیه المپیک ۲۰۲۱ توکیو به اردو دعوت شدند تا تمرینات خود را در قالب اولین مرحله اردوی آمادگی پس همه‌گیری ویروس کرونا در دریاچه آزادی آغاز کنند.

این اردو از ۲۶ آبان تا ۱۶ آذر ماه برگزار خواهد شد.

نازنین ملایی از گیلان، بهمن تصیری و زینب نوروزی از زنجان، کیمیا زارعی از همدان و شکیبا وقوفی، نگار نگهدار، حمیدرضا رضوانی و آریا سلیمان‌پور از تهران پاروزنان دعوت‌شده به اردو هستند.

افشین فرزام، فرزین رضایی، سولماز عباسی و هما خاتمی کادر فنی تیم ملی روئینگ هدایت قایقرانان را در این مرحله از اردو برعهده دارند.

همچنین فدراسیون قایقرانی روز گذشته(پنجشنبه) از آغاز اردوی تیم ملی آب های آرام زنان از ۲۵ آبان در بندر انزلی خبر داد.

پنج قایقران در بخش کایاک و چهار قایقران در بخش کانوکاناداپی به این اردو دعوت شده‌اند.

این اردو تا ۱۴ آذر ماه با همکاری هیات قایقرانی استان گیلان، نیروی دریایی ارتش جمهوری اسلامی و سازمان بنادر و دریانوردی ادامه پیدا خواهد کرد.

علاوه بر آن اولین مرحله اردوی تدارکاتی تیم ملی آب‌های آرام مردان ایران، پس از همه‌گیری ویروس کرونا از ۲۵ آبان ماه با حضور ۹ ملی‌پوش در بندرانزلی و بابلسر آغاز می‌شود.

قایقرانان در این مدت به دلیل بحران کرونا به صورت انفرادی در استان خود و ملی‌پوشانی که در تهران بودند در دریاچه آزادی تمرین می کردند.

با پیروزی در مصاف انتخابی؛

بازگشت مقتدرانه حسین نوری بعد از ابتلا به کرونا

برترین فرنگی کار وزن ۸۷ کیلوگرم رقابتهای انتخابی تیم ملی در حالی توانست به این موفقیت دست یابد که چندی پیش روزهای پرخطری را در اثر ابتلا به کرونا پشت سر گذاشت.

به گزارش پیام آشنا به نقل از مهر، هر چند پرونده رقابتهای انتخابی تیم ملی کشتی فرنگی برای مدعیان دستیابی به دونده تیم ملی مدتهاست بسته شده و نفرات برتر این پیکارها مشخص شدند، اما یکی از فرنگی‌کاران برتر این میدان، کار بزرگی را انجام داد.

حسین نوری نفر نخست رقابتهای انتخابی وزن ۸۷ کیلوگرم کشتی فرنگی در شرایطی موفق به کسب پیروزی شد که چند ماه قبل روزهای تلخ و سیاهی را به دلیل ابتلا به کرونا پشت سر گذاشت و خاطر حال حسین نوری در آن روزها به حدی بود که حتی پزشکان بیمارستان مسیح دانشوری هم امید زیادی به بهبودی کامل وی نداشتند و اگر حمایت و همت فدراسیون کشتی و متولیان ورزش و تلاش پزشکان نبود، امکان اتفاقات تلخ‌تری برای فرنگی کار ملی پوش کشورمان وجود داشت.

هر چند او توانست این روزهای پرخطر را پشت سر بگذارد، اما بسیاری از پزشکان و مربیان تیم ملی در همان روزها معتقد بودند نوری برای بازگشت به میدان باید مدت طولانی به درمان و تمرینات سبک بپردازد و اصلا مشخص نیست آینده ورزش حرفه‌ای او چه خواهد شد. اما حسین نوری دوباره روی پاهای خود ایستاد و با اراده‌ای قوی و عزمی جدی به تمرین مشغول شد. تمریناتی که در نهایت منجر به بازگشت موفقیت آمیز او به میدان شد و با درخشش در رقابتهای انتخابی تیم ملی به بار نشست.

حسین نوری دارنده مدال برنز کشتی فرنگی قهرمانی جهان در این خصوص به خبرنگار مهر گفت: بعد از بیماری سختی که داشتم فقط با چند جلسه تمرین و حضور در یک اردوی تیم ملی خودم را به انتخابی رساندم. خوشبختانه با وجود شرایطی که داشتم نیز توانستم نتیجه خوبی بگیرم. البته خیلی سعی کردم فشار زیادی در این مصاف انتخابی به خودم وارد نکنم و به همین دلیل تلاش کردم تا مسابقه را مدیریت کنم و در نهایت به پیروزی برسم.

نوری در خصوص سطح فنی و آمادگی رامین طاهری به عنوان حریفش در دیدار انتخابی گفت: رامین از کشتی‌گیران خوب و توانمند ایران و جهان است و سال‌هاست با یکدیگر کشتی می‌گیریم. به همین دلیل شناخت بسیار خوبی از کشتی هم داریم و شاید همین موضوع باعث شد تا مصاف ما زیاد افت و خیز نداشته باشد. هر چند که بسیار خوشحالم دستم به عنوان نفر برتر این مصاف بالا رفت و توانستم بازگشتی موفقیت آمیز را به عرصه ملی داشته باشم.

به گزارش خبرنگار مهر، حسین نوری فرنگی کار وزن ۸۷ کیلوگرم تیم ملی و دارنده مدال‌های برنز جهان ۲۰۱۷ و طلای بازی‌های آسیایی ۲۰۱۸ اوایل تیرماه امسال به دلیل ابتلاء به ویروس کرونا بامشکلات شدید تنفسی به بیمارستان منتقل شد که مدت نسبتاً طولانی بستری بود و سپس بعد از ترخیص، همچنان دوران نقاهت و درمان را در منزل سپری کرد.

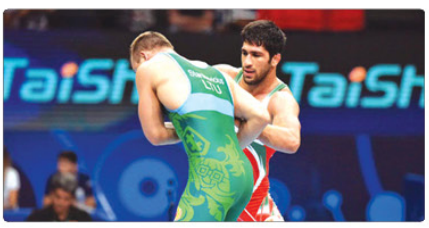

پیگیری وضعیت برادران عالمیان در فرانسه

نوشاد و تیما عالمیان در حالی در فرانسه تمرینات آماده‌سازی خود را پیگیری می‌کنند که به خاطر شیوع کرونا و اعمال برخی محدودیت‌ها با معضلاتی مواجه شده‌اند.

به گزارش پیام آشنا به نقل از مهر، از زمانی که استارت آغاز مسابقات باشگاهی تنیس روی میز در فرانسه زده شد، چند هفته می‌گذرد و با این حال نوشاد و تیما عالمیان که لژیونرهای ایرانی این رقابت‌ها هستند به دلیل لغو پی در پی مسابقات نتوانسته‌اند طبق برنامه دیدارهای باشگاهی خود را دنبال کنند. ضربه‌ای که ملی پوشان فرانسه به برادران عالمیان زدند.

لغو دیدارهای باشگاهی تنیس روی میز به دلیل افزایش آمار مبتلایان به کرونا در میان بازیکنان شرکت کننده بوده است. ظاهراً در جریان برپایی اردوی تیم ملی تنیس روی میز فرانسه چند نفر از اردوشنیان به کرونا مبتلا شده‌اند. حضور این بازیکنان در تمرینات باشگاهی آلوده شدن هم تیمی‌های آنها را به همراه داشته و همین مسئله باعث تصمیم برگزارکنندگان لیگ مبنی بر تعویق برخی بازی‌ها شده است.

بر همین اساس نوشاد و تیما عالمیان تا به امروز حضوری در میادین باشگاهی تنیس روی میز فرانسه نداشته‌اند. البته تیما عالمیان که لژیونر تیم «رومانا» در لیگ دسته اول است با این تیم یک بازی در هفته اول برگزار کرد که طی آن با نتیجه سه بر یک پیروز شد. طبق برنامه قرار است تیما و هم تیمی‌هایش دیدارهای خود در هفته دوم و سوم را به ترتیب ۱۸ و ۲۴ نوامبر برگزار کنند البته اگر مجددا با لغو بازی‌ها مواجه نشوند.

نوشاد عالمیان اما تا به امروز یک دیدار هم با تیم باشگاهی خود انجام نداده است. نوشاد برای دومین سال متوالی با تیم دسته دومی «توربن» در لیگ تنیس روی میز فرانسه شرکت دارد. این تیم طی هفته‌های گذشته هیچ دیداری برگزار نکرده اما قرار بود جمعه به شرط فراهم بودن شرایط لولین دیدار خود را در لیگ دسته دوم برگزار کند.

با این شرایط نوشاد و تیما عالمیان طی هفته‌های گذشته فقط درگیر تمرین بوده‌اند آن‌هم با محدودیت‌های کرونایی؛ فرانسه به دلیل افزایش آمار مبتلایان به ویروس کرونا به یکی از کانون‌های شیوع این ویروس در اروپا تبدیل شده و همین مسئله باعث اعمال محدودیت‌های شدیدی در این کشور شده است.

به همین علت این رفت و آمد نوشاد و تیما عالمیان به محل تمرینات‌شان همراه با تمهیدات پلیسی انجام می‌شود. آنها برای خروج از منزل و رفتن به سالن باید نامه معتبر و مورد تایید که نشان دهنده عضویت آنها در تیم باشگاهی‌شان است را در اختیار پلیس قرار دهند تا اجازه تردد در خیابان را پیدا کنند.

نوشاد عالمیان: وضعیت خوبی نداریم

نوشاد عالمیان در گفتگو با مهر در مورد شرایط تمرینی این روزهای خود که تحت تاثیر محدودیت‌های کرونایی فرانسه سخت‌تر شده توضیح داد و گفت: وضعیت خوب نیست به خصوص که فقط تمرین می‌کنیم بدون اینکه دیداری تا به امروز برگزار کرده باشیم.

وی تصریح کرد: برای تمرین هم باید به محل سالن برویم که خیلی راحت و بی دغدغه نیست. رفت و آمد در سطح شهر بدون دلیلی که مورد تایید و قبول پلیس فرانسه باشد، امکان پذیر نیست. برای خروج از منزل باید نامه لازم را به پلیس ارائه دهیم تا اجازه تردد را به ما بدهند. در غیر این صورت با درسر مواجه می‌شویم.

این ملی پوش تنیس روی میز و برادر بزرگ‌تر تیما عالمیان گفت: برگزاری لیگ فرانسه در این شرایط کرونایی سخت شده است. دیدارها هم که باید بدون تماشاگر باشد. در کل شرایط خیلی ایده آل نیست اما باید با آن کنار آمد.

نوشاد عالمیان تاکید کرد: طی این مدت تلاش ما این بوده که با وجود همه محدودیت‌ها و سختی‌های تردد، تمریناتمان را به موقع انجام دهیم تا حداقل از آمادگی نسبی دور نشویم.

نکته

سطح مناسب ورزش کردن بعد از بهبودی کرونا

سطح مناسب ورزش کردن پس از بهبودی ابتلای افراد به ویروس کووید۱۹ می‌تواند از سه روش ارزیابی شود و از این طریق بتوان میزان ورزش را مدیریت کرد.

به گزارش پیام آشنا به نقل از ایسنا، تجربه مجدد تنگی نفس بعد از ترخیص از بیمارستان امری طبیعی است و از دست دادن توان و ضعف بنیه در زمانی که ناخوش بوده‌اید در طی دوره بیماری می‌تواند به این معنا باشد که شما به راحتی دچار تنگی نفس می‌شوید. احساس تنگی نفس می‌تواند در شما ایجاد اضطراب نماید که همین امر خود تنگی نفس را بدتر می‌کند و حفظ خونسردی و یاد گرفتن راه حل‌های مناسب، بهترین راه برای مدیریت تنگی نفس هستند. تنگی نفس شما احتمالا با افزایش تدریجی فعالیت‌ها و تمرین بهبود خواهد یافت.

بر اساس راهنمای توانبخشی بعد از بهبودی ابتلای افراد به کووید ۱۹ که از سوی فدراسیون پزشکی ورزشی در اختیار ایسنا قرار گرفته است، برای اینکه بفهمید آیا به میزان کافی ورزش می‌کنید یا نه، باید بدانید که اگر می‌توانید حین ورزش یک جمله را کامل و بدون توقف یا احساس تنگی نفس بگویید، در این صورت می‌توانید بیشتر ورزش کنید و اگر اصلا نمی‌توانید صحبت کنید و یا هر دفعه فقط می‌توانید یک کلمه بگویید و تنگی نفس شدید دارید، در این صورت ورزشی که می‌کنید برای شما شدید است.

همچنین اگر می‌توانید یک جمله بگویید، برای گرفتن نفس یک یا دو بار توقف می‌کنید و در حالتی بین تنگی نفس متوسط تا تقریبا شدید هستید، در این صورت سطح ورزش شما مناسب است.

به خاطر داشته باشید که احساس تنگی نفس در هنگام ورزش کردن طبیعی بوده و خطرناک یا مضر نیست، اما رسیدن تدریجی به تناسب اندام می‌تواند به شما کمک کند. کمتر دچار تنگی نفس شوید و برای بهبود تناسب اندام باید در زمان ورزش کردن دچار احساس کمبود نفس متوسط تا تقریبا شدید شوید.

در عین حال اگر آن قدر دچار تنگی نفس شدید که نمی‌توانید صحبت کنید، باید روند حرکات را کند کنید و یا توقف کرده و کمی استراحت کنید تا نفس شما بیشتر تحت کنترل قرار گیرد.

خبر

نماینده مالزی رسماً از لیگ قهرمانان آسیا انصراف داد

با اعلام کنفدراسیون فوتبال آسیا، تیم فوتبال جوهردارالتعظیم مالزی از حضور در لیگ قهرمانان آسیا انصراف داد و امتیازات و نتایج گذشته این تیم حذف شد.

به گزارش پیام آشنا به نقل از مهر، سایت کنفدراسیون فوتبال آسیا دیروز به صورت رسمی اعلام کرد که تیم جوهردارالتعظیم مالزی از ادامه حضور در مسابقات قهرمانان آسیا انصراف داده است.

به این ترتیب نتایج دو بازی گذشته این تیم در گروه هفتم حذف شد و تغییراتی در جدول این گروه به وجود آمد. در جدول گروه هفتم سه تیم ویسل -کوبه ژاپن، گوانگژو چین و سوآن سامسونگ کره جنوبی حضور خواهند داشت.

علت انصراف جوهردارالتعظیم مخالفت مسئولان کشور مالزی با سفر این تیم به کشور قطر محل برگزاری بازی‌های لیگ برتر آسیا بودند.

گفته می‌شود نماینده مالزی به دلیل انصراف از این بازی‌ها ۵۰ هزار دلار جریمه و دو سال از حضور در مسابقات آسیا محروم می‌شود.

هیات موضوع قانون تعیین تکلیف وضعیت ثبتی اراضی و ساختمان های فاقد سند رسمی

آگهی موضوع ماده ۳ قانون و ماده ۱۳ آئین نامه قانون تعیین تکلیف وضعیت ثبتی و اراضی و ساختمان های فاقد سند رسمی

برابر رای شماره ۱۳۹۹۶۰۳۳۱۰۱۵۰۰۰۷۸۰ - ۱۳۹۹/۷/۲۱ جلسه هیات موضوع قانون تعیین تکلیف وضعیت ثبتی اراضی و ساختمان های فاقد سند رسمی مستقر در واحد ثبتی کرج تصرفات مالکانه رامین تبد فرزند یامین به شماره شناسنامه ۲۹۴ و کد ملی ۶۳۰۹۷۶۶۱۲۰ در شش دانگ به قطعه زمین محصور با بنای احداثی به مساحت ۴۰۲/۸۲ مترمربع به پلاک فرعی ۲۳ از اصلی ۱۴۹ تفکیکی واقع در باغستان جزء ثبتی کرج از مالکیت ۱- نعمت الله سنجری ۲- امیر فرهنگ برادی تهرانی ۳- ولی الله جمالی پور ۴- محمد حسین رجبی موضوع سند شماره ۹۳۲۷ دفتر ۶۱ صفحه ۱۸۹ محرز گردیده لذا به منظور اطلاع عموم مراتب در دو نوبت به فاصله ۱۵ روز در روزنامه کثیرالانتشار و محلی همزمان در یک تاریخ چاپ و آگهی می شود در صورتی که اشخاص نسبت به صدور مالکیت متقاضی اعتراضی داشته باشند می توانند از تاریخ اولین آگهی به مدت ۲ ماه اعتراض خود را به این اداره تسلیم و پس از اخذ رسید ظرف مدت یک ماه از تاریخ تسلیم اعتراض دادخواست خود را به مراجع قضایی تقدیم نمایند. بدهی است در صورت انقضای مدت مذکور و عدم وصول اعتراض طبق مقررات سند مالکیت صادر خواهد شد. ۹۹/۱۲۱ف م الف

تاریخ انتشار نوبت اول : ۱۳۹۹/۸/۲۴

تاریخ انتشار نوبت دوم : ۱۳۹۹/۹/۹

رئیس اداره ثبت و اسناد و املاک کرج- ناحیه