پیام آشنا
نخستین روزنامه صبح البرز
info@payamdaily.ir
شماره ۱۷۱۲
شنبه / ۲۷ مهر / ۱۳۹۹
۱ / ربیع الاول / ۱۴۴۲
18 / October / 2020
صاحب امتیاز: موسسه همگامان اندیشه زمان
مدیرمسئول: محمود حیدری سردبیر: ماهرو حیدری
نشانی: کرج، بلوار تعاون، خیابان فرهنگ، جنب اداره ارشاد کرج
تلفن: ۳۲۵۳۲۸۲۸-۳۲۵۳۴۴۴۳ -۰۲۶ فکس ۳۲۵۵۳۸۳۸
فکس اینترنتی پیام آشنا: ۸۹۷۸۶۷۳۹-۰۲۱
امتیاز در طرح ارزیابی کیفی وزارت فرهنگ و ارشاد اسلامی: ۳۲/۴۶
چاپ: کارگر

اخبار کوتاه

در راستای اجرای مطلوب توزیع الکترونیکی گاز مایع روی داد:

برگزاری دوره آموزشی برای دهیاران طالقان

به منظور تسهیل و اجرای مطلوب طرح توزیع الکترونیکی گاز مایع در بستر کارت بانکی، دوره آموزشی و توجیهی برای تمامی دهیاران شهرستان طالقان برگزار شد.

به گزارش پیام آشنا: جلسه آموزشی با حضور مدیر اجرای طرح گاز مایع (ال.پی.جی)، سرپرست کنترل و نظارت و کارشناسان شرکت ملی پخش فرآورده‌های نفتی منطقه البرز برگزار شد.

سرپرست روابط عمومی منطقه البرز در این مورد گفت: به دلیل وجود نقاط سخت‌گذر در استان و برای رفاه حال شهروندان در تبختام خانوارهای مصرف‌کننده گاز مایع (ال.پی.جی) ونفت‌سفید در بستر کارت بانکی، کارشناسان منطقه البرز با حضور در شهرستان‌ها و بخشداری‌های استان از نزدیک، مشکلات و موانع موجود در این طرح را بررسی و راهنمایی‌ها و آموزش‌های لازم را به دهیاران شهرستان طالقان ارائه دادند.

فهیمه سادات قلندرزاده افزود: خانوارها و مصرف‌کنندگان گاز مایع اعم از صنفی و صنعتی، که تاکنون در این مورد اقدام نکرده‌اند، می‌توانند به سامانه NEWTEJARATASANIOPDC.IR مراجعه و پس از ثبت‌نام و دریافت کد کاربری، با حضور در نواحی منطقه البرز و یا اعلام مشخصات سرپرست خانوار، نسبت به فعال کردن کارت بانکی خود اقدام و گاز مایع و نفت سفید خود را به قیمت مصوب، از فروشندگی‌های ثبت شده در سامانه و با استفاده از کارت بانکی مربوطه دریافت کنند.

هفتمین مرحله کمک‌های مومنانه در شهرستان طالقان

هفتمین مرحله کمک‌های مومنانه در شهرستان طالقان با تهیه و توزیع ۱۵۰۰ بسته معیشتی انجام شد.

به گزارش پیام آشنا: علاوه بر این اقدامات که در قالب طرح کمک‌های مومنانه در این شهرستان صورت گرفت، از اربعین سید و سالار شهیدان تا ۲۸ صفر تعداد ۷۰ راس گوسفند طبق پروتکل‌های بهداشتی ذبح و همچنین تعداد ۱۱ هزار پرس غذای گرم طبق شیوه‌نامه‌های بهداشتی طبخ و بین نیازمندان و آسیب دیدگان کرونا توزیع شد.

دلالان قاچاق آرد در ساوجبلاغ نقره داغ می‌شوند

روابط عمومی اتاق اصناف ساوجبلاغ از تلاش برای شناسایی و معرفی دلالان قاچاق آرد در این شهرستان به مراجع قضایی خبر داد.

به گزارش پیام آشنا: رئیس اداره صمت ساوجبلاغ اظهار کرد: نگهداری و انبار آرد قاچاق و کشف شده باید در محل از پیش تعیین شده توسط متولیان نگهداری شود تا دسترسی به آن توسط افراد غیر مسئول فراهم نشود.

«مهدی زارعکار» ساماندهی نانوایی‌ها را وظیفه اتحادیه نانوایان و قنادان دانست.

«بهنام میرزائیان» رئیس اتاق اصناف نیز در ادامه با بیان اینکه حمل و نگهداری آرد خارج از شبکه قاچاق محسوب می‌شود، افزود: بر اساس تبصره ماده ۱۸ قانون تعزیرات حمل و نگهداری آرد به غیر از نانوایی‌ها و توسط افراد مجاز به حمل آرد، در سایر موارد جرم بوده و پیگرد قانونی دارد.

میرزائیان از تحویل آرد به افراد خارج از شبکه توزیع هشدار داد و گفت: هیچ نانوایی حق دریافت آرد از کارخانه را ندارد و مسئول توزیع آرد صرفا باید آن را به مسئول توزیع تحویل دهد.

در ادامه جلسه آخرین راهکارهای لازم پیرامون نظارت‌های جدی‌تر بر نانوایان پیرامون رعایت موازین بهداشتی، حمل آرد، فروش اجباری نان، کم فروشی‌ها، گرانفروشی و دیگر تخلفات صنفی ارایه شد.

عظیمی در گفت و گوی اختصاصی با پیام آشنا عنوان کرد:

توسعه کوهسار در گرو پهنه بندی حریم شهر

شهردار کوهسار در گفت و گوی اختصاصی با «پیام آشنا» توسعه این شهر را در گرو پهنه‌بندی حریم آن دانست.

«مجید عظیمی» ۲۵ ماه است که به عنوان شهردار کوهسار در شهرستان ساوجبلاغ فعالیت می‌کند. او که سابقه شهرداری فردوسیه شهریار تهران و معاونت فرمانداری قرچک را دارد، پیش از ورود به وزارت کشور، ۱۷ سال سابقه مدیریت پروژه‌های ملی را در حوزه‌های سدسازی و راهسازی داشته است.

فعالیت‌های عمرانی شهرداری برای عظیمی که همواره متخصص پرشماری را مدیریت کرده است، ساده و راحت به نظر می‌رسد از همین رو معتقد است، مشکلات مدیریت شهری عمدتا حاشیه‌ای است و گرنه پروژه‌های عمرانی در شهر کار چندان دشواری نیست. اگرچه پروانه‌هایی که در کوهسار صادر می‌شود بسیار کم است و ساختمان‌هایی که قبلا در حریم ساخته شده نیز مجوز ندارد و نمی‌توان قانون ماده صد بر آنها اعمال کرد، اجازه ندادیم که پرداخت حقوق پرسنل به تعویق بیفتد. در این دو سال که با سخت‌ترین شرایط اقتصادی مواجهیم، کوشیدیم که حقوق کارکنان به موقع پرداخت شود چرا که معتقدیم در شرایطی که همه مردم سختی می‌کشند کارکنان شهرداری نیز با وجود حقوق و اضافه کار، دشواری‌های فراوانی را متحمل می‌شوند. علیرغم درآمد ناچیز شهرداری، با سیاست‌های کاری، پروژه‌های متعددی را در شهر به انجام رساندیم که یکی از شاخص‌ترین آنها احداث بلوار طباطبایی است که در مرحله اجرا قرار دارد.

این مسئول اعضای شورای اسلامی شهر کوهسار را بسیار موثر و کارآمد می‌داند و تاکید می‌کند: اعضای شورا وارد مسائل حاشیه‌ای نمی‌شوند و تنها دغدغه‌شان توسعه و پیشرفت شهر است. همزمان با شروع کرونا، پروژه آبیاری بلوار اصلی شهر در دست اجرا بود که رئیس شورا خود مدیریت آن را به عهده گرفت چرا که معتقد بود یا حضورش کارکنان قوت قلب می‌گیرند؛ حقیقتا هم چنین شد و کار با سرعت قابل توجهی به پایان رسید. اعضای شورا در مدیریت بحران نیز همواره پای کار هستند و از برفروبی گرفته تا از بین بردن علف‌های هرز و ... مانند برادران ما در کنارمان بوده‌اند.

عظیمی توسعه شهر را در گرو پهنه‌بندی حریم شهر می‌داند و می‌گوید: در دیداری که با مهندس رضایی، مدیر توانمند و متخصص راه و شهرسازی استان البرز داشتیم، ایشان با قرارداد مشاور برای طرح پهنه‌بندی کوهسار موافقت کردند. با اجرای این طرح، می‌توانیم خارج از بافت فعالیت کنیم، مناطق گردشگری، یافتی، آرامستان و ... مشخص می‌شود و مناطق مختلف تعیین تکلیف می‌شوند که نظم بیشتری به امور شهر خواهد داد. امیدوارم هرچه سریعتر مشاور معرفی شود و ظرف ۶ ماه، پهنه‌بندی انجام شود و کارگروه تخصصی و کمیسیون ماده ۵ آن را مصوب کنند تا نقشه راه شهر روشن شود.

سرهنگ سلیمانی خبر داد:

اجرای طرح پاکسازی نقاط آلوده در منطقه ملک آباد ساوجبلاغ

فرمانده انتظامی شهرستان ساوجبلاغ از اجرای طرح پاکسازی نقاط آلوده و جرم‌خیز و مقابله با خرده فروشان مواد مخدر خبر داد.

به گزارش پیام آشنا: سرهنگ «علی سلیمانی» گفت: پلیس مبارزه با مواد مخدر و دیگر واحدهای عملیاتی پلیس ساوجبلاغ با همکاری پلیس‌های تخصصی و یگان امداد استان، طرح مبارزه با خرده‌فروشان مواد افیونی، معتادان پر خطر و سارقان را در بخش چهار باغ منطقه ملک آباد به اجرا گذاشتند.

وی با بیان این که ماموران پلیس در این طرح موفق به دستگیری ۲ فروشنده حرفه‌ای مواد مخدر و کشف ۱۵ کیلو گرم تریاک شدند، افزود: همچنین در این طرح ۱۱ خرده فروش مواد افیونی نیز دستگیر و به مراجع قضائی معرفی شدند.

سرهنگ سلیمانی با اشاره به دستگیری ۸ سارق مدعا با احکام صادره از مراجع قضائی، ادامه داد: در بازرسی از مخفیگاه سارقان دستگیر شده یک دستگاه خودرو، یک دستگاه موتورسیکلت و تعداد زیادی اموال مسروقه دیگر کشف شد.

این مقام انتظامی گفت: برخورد جدی با خرده فروشان مواد مخدر و اراذل و اوباشی که بخواهند امنیت و آرامش خانواده‌ها را برهم بزنند ادامه دارد و با این جرائم بیش از پیش برخورد خواهد شد.

فرمانده انتظامی شهرستان ساوجبلاغ تصریح کرد: برای این که در این طرح‌ها از موفقیت بیشتری برخوردار باشیم، باید شهروندان هر گونه اخبار و اطلاعات در خصوص خرید، فروش، تهیه، توزیع، حمل و نگهداری مواد مخدر و اقدامات اراذل و اوباش را در اسرع وقت از طریق مرکز فوریت‌های پلیسی ۱۱۰ در اختیار ماموران قرار دهند.

بازرس ویژه وزارت کشور:

نظارت بر ساخت وسازهای غیر مجاز در ساوجبلاغ بیشتر شود

بازرس ویژه و مشاور وزیر کشور در حوزه ساخت و ساز غیرمجاز خواستار نظارت بیشتر دستگاه‌های اجرایی بر امر ساخت و سازها در شهرستان ساوجبلاغ شد.

به گزارش پیام آشنا: «سدالله هادی نژاد» در نشست ستاد ساماندهی و مقابله با ساخت و ساز غیر مجاز شهرستان ساوجبلاغ گفت: روند فزاینده ساخت و سازهای غیر مجاز سبب برهم خوردن شاکله روستاها در ساوجبلاغ خواهد شد.

وی بیان داشت : انتظار می‌رود دستگاه‌های اجرایی اقدامات لازم برای پیشگیری و کنترل ساخت و سازهای غیر مجاز را در این شهرستان به عمل آورند.

سرپرست فرمانداری ساوجبلاغ نیز در این نشست از مشاور وزیر کشور خواست با فراهم نمودن تجهیزات و امکانات برای جهاد کشاورزی مانع از بروز معضل ساخت و ساز شوند.

فرماندار ساوجبلاغ در خصوص تجهیزات و امکانات اظهار کرد: در ۸۱ روستای تابعه این شهرستان فقط یک تیم مسئول حفاظت از اراضی وجود دارد.

مهرور افزود: لازم است تا کمیته‌ای ویژه در دستگاه قضایی تشکیل شود تا خارج از نوبت پرونده‌های ساخت و ساز غیر مجاز به صورت ویژه رسیدگی شود.

وی به بخشداران تاکید کرد تا نسبت به شناسنامه دار کردن افراد سود جو اقدام کنند.

رئیس جهاد کشاورزی ساوجبلاغ نیز از چند برابر شدن ساخت و سازها در سال اخیر و بر خورد ۲ برابری با این پدیده در شهرستان خبر داد.

«ایرج المامی» خواستار پلمب بنگاه‌های غیر مجاز خرید و فروش املاک در شهرستان ساوجبلاغ شد و گفت: عمده تفکیک و ساخت و سازهای غیر مجاز در شهرستان توسط بنگاه‌های غیر مجاز انجام می‌شود.

وی گفت: امروزه بنگاه‌های غیر مجاز به راحتی در حاشیه آزادراه کرج - قزوین خرید و فروش باغات و اراضی را تبلیغ می کنند.

شهرستان ساوجبلاغ دارای حدود ۲۶ هزار هکتار اراضی کشاورزی و باغی است که این اراضی طی سال های اخیر تاکنون آمایج ساخت و سازهای غیر مجاز قرار گرفته که اسال با حکم قضایی تعداد زیادی از بناهای غیر مجاز در اراضی کشاورزی و باغی منطقه تخریب شد.

بنابر مصوبات ستاد مدیریت کرونا؛

حضور در آرامستان های شهر هشتگرد ممنوع شد

بنابر مصوبات ستاد مدیریت کرونا و در راستای حفظ جان شهروندان حضور در آرامستان‌های شهر هشتگرد تا اطلاع ثانوی ممنوع شد.

به گزارش پیام آشنا: معاون خدمات شهری هشتگرد با اعلام این موضوع گفت: متاسفانه شیوع کرونا در در روزهای اخیر در کشور شدت گرفته و یکی از محل‌های گسترش بیماری، حضور شهروندان در آرامستان‌ها و تجمع در زمان تدفین و مراسم خاکسپاری است. لذا بنا بر مصوبات ستاد مدیریت کرونا مبنی بر ممنوعیت برگزاری هرگونه تجمعات و جلسات، همایش و مراسم، در کلیه آرامستان‌های شهر تا اطلاع ثانوی از ورود شهروندان ممانعت می‌شود.

«جلیل امینی» گفت: علاوه بر اطلاع‌رسانی و نصب بنر، ورودی‌های آرامستان با استقرار نیوجرسی مسدود شده است. لذا حداکثر ۱۰ نفر از بستگان متوفی صرفاً جهت مراسم تدفین با رعایت پروتکل‌های بهداشتی اجازه ورود خواهند یافت.

رئیس کمیته پیگیری مصوبات ستاد ملی مقابله با ویروس کرونا در شهرداری هشتگرد ضمن تقدیر از همکاری شهروندان از کلیه مردم درخواست کرد جهت حفظ جان خود و عزیزانشان از حضور در آرامستان‌ها پرهیز نمایند.

وی افزود با هماهنگی صورت گرفته مامورین محترم نیروی انتظامی نیز با عوامل شهرداری همکاری نموده و این ممنوعیت تا بازگشت به وضعیت عادی و ابلاغ از طرف ستاد مدیریت کرونا ادامه خواهد داشت.

عکس روز

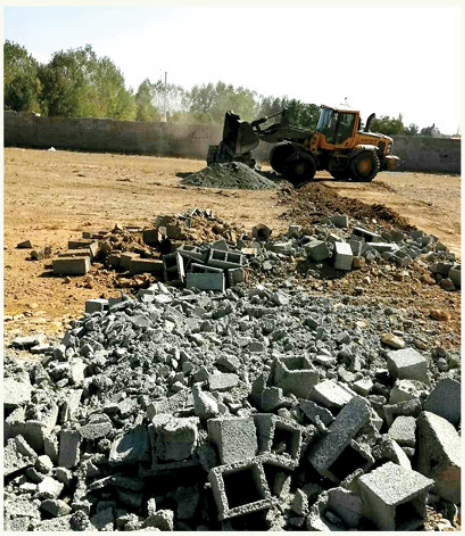

تخریب ساخت و ساز غیر مجاز حریم شهر با هوشیاری ماموران کنترل نظارت شهرداری کوهسار