وزارت فرهنگ و ارشاد اسلامی:

از اینستاگرام شکایت کنید

وب‌سایت وزارت فرهنگ و ارشاد اسلامی از تمامی افرادی که صفحه اینستاگرام آنها در روزهای اخیر حذف شده است خواست تا در پیگاه این وزارتخانه شکایتی آن لاین را ثبت کنند.

به گزارش پیام آشنا، پایگاه اطلاع رسانی وزارت فرهنگ و ارشاد اسلامی صفحه‌ای ویژه به منظور ثبت نام دعاوی حقوقی کاربران اینستاگرام ایجاد کرد. در این صفحه از کاربران خواسته شده است تا اطلاعاتی درباره تعداد دفعاتی که پست آنها در این شبکه حذف شده است و نیز محتوای پستی که حذف شده است را به همراه متن مختصری از شکایت خود از این شبکه اجتماعی را به ثبت برسانند. این اقدام از سوی مرکز فناوری اطلاعات و رسانه‌های دیجیتال وزارت فرهنگ و ارشاد اسلامی و به دنبال حذف صفحات کاربران ایرانی این شبکه اجتماعی با موضوع شهادت سردار قاسم سلیمانی شکل گرفته است. این فراخوان با هماهنگی مرکز ملی فضای مجازی به منظور احقاق حقوق کاربران ایرانی و انجام پیگیری‌های حقوقی اعلام شده است. علاقه‌مندان به ثبت شکایت در این زمینه می‌توانند به پیگاه این وزارتخانه به نشانی www.farhang.gov.ir مراجعه کنند.

تجدید بیعت فرهنگیان البرز با سردار مقاومت

رئیس بسیج فرهنگیان استان البرز گفت: فرهنگیان این استان با امضای طومار بازدیگر یا سردار مقاومت حاج قاسم سلیمانی تجدید بیعت کردند.

به گزارش پیام آشنا، مجتبی آمرکلاشی افزود: این اقدام فرهنگی و حماسی به منظور تجدید پیمان با آرمان های شهیدسپهبد حاج قاسم سلیمانی و تلاش در راه حفظ ارزش‌های نظام و انقلاب اسلامی انجام شد.

وی بیان داشت: شهید قاسم سلیمانی یک شخصیت فراملی و بین‌المالی است که خدمات شهید دانش آموزان البرزی تا تاریخ ۳۰دی ماه سال جاری قرصت دارند تا دلنوشته های خود را به سازمان دانش آموزی ناحیه یا شهر محل تحصیل خود تحویل دهند و در ادامه گفت: آموزش و پرورش استان البرز بعد از دریافت تمامی آثار و دلنوشته ها: تا تاریخ دهم بهمن ماه سال جاری کار داوری آثار را انجام می‌دهد و در نهایت دلنوشته های ارسالی در دبیرخانه مرکزی ویژه پویش ملی «سپاس سردار» در البرز بررسی می‌شود. تلاش ما این است که تا اواخر بهمن ماه و یا در نهایت تا قبل از پایان سال ۹۸، در قالب انتشار یک کتاب نفیس با برگزاری یک نمایشگاه آثار ارسالی دانش آموزان را به نمایش بگذاریم. معاون پرورشی و فرهنگی اداره کل وجود این سردار غیور ایرانی افتخار خواهند کرد و در یادها جاودانه خواهدشد.

آمرکلاشی خاطرنشان کرد: انقلاب اسلامی ایران در عصر ۴۰ساله خود همواره با شهادت مردان بزرگی همراه بوده و این انقلاب همیشه به خون شهدائی که در راه خدا از جان خویش دریغ نکرده‌اند رنگین شده است. وی اضافه کرد: فرهنگیان و معلمان باید سعی کنند دانش آموزان را با اهداف و سیره اسوه‌ها و قهرمانان کشور آشنا سازند و زمینه تقویت روحیه شجاعت، مقاومت، ایثار، مردم‌داری و ولایت‌پذیری که از ویژگی های بارز سردار شهید سلیمانی بود، را در نسل آینده کشور فراهم سازند.

وی تأکید کرد: برنامه‌های مختلف ویژه شهادت سردار سپهبد حاج قاسم سلیمانی در آموزش و پرورش با مشارکت دانش آموزان و فرهنگیان در حال اجرا است.

رئیس بسیج فرهنگیان استان البرز خاطرنشان کرد: مردم ایران و همه انسان های آزاده تا ابد به یادها جاودانه خواهدشد.

دانش آموزان البرزی برای سردار سلیمانی دل نوشته می نویسند

معاون پرورشی و فرهنگی آموزش و پرورش استان البرز از تشکیل پویش «سپاس سردار» خبر داد که در قالب آن دانش آموزان البرزی برای سردار سپهبد شهید حاج قاسم‌سلیمانی دلنوشته‌می‌نویسند.

به گزارش پیام آشنا، قرشته قهمیده با اشاره به اینکه شهید سردار سپهبد قاسم سلیمانی سردار دل‌ها و آئینه مقاومت در کشورمان و سراسر جهان هستند، گفت: در این راستا و به منظور تجلیل از رشادت‌ها و دلاوری‌های ایشان و دیگر شهدای مقاومت یک پویش ملی دانش آموزی به نام "سپاس سردار" و تحت عنوان «من یک حاج قاسم دیگر» در مدارس استان البرز آغاز شده و شروع بکار کرده است. وی در ادامه گفت: این پویش احساسات، دلنوشته‌ها، افکار و اندیشه‌های دانش آموزان را در ارتباط با شهید والامقام «سردار سپهبد قاسم سلیمانی» و همچنین الگوپذیری از این شهید بزرگوار را به نمایش می‌گذارد.

معاون پرورشی و فرهنگی اداره کل آموزش و پرورش البرز گفت: شهید حاج قاسم سلیمانی اسوه ایثار و شهادت بودند و طبق فرمایشات مقام معظم رهبری، این سردار شهید، نمونه‌ای از تربیت شدگان مکتب جهاد و مقاومت هستند، به همین دلیل جهت یادمانده سال‌ها مجاهدت خالصانه شهید سردار سپهبد قاسم سلیمانی و همچنین ایثار و ولایت پذیری ایشان، مقرر شد تا فرهنگ سازی در خصوص رشادت‌های ایشان در میان دانش آموزان دانشته باشیم و به همین دلیل حاج قاسم دیگر» در مدارس استان البرز آغاز شده و شروع بکار کرده است. وی در ادامه گفت: این پویش احساسات، دلنوشته‌ها، افکار و اندیشه‌های دانش آموزان را در ارتباط با شهید والامقام «سردار سپهبد قاسم سلیمانی» در قالب دلنوشته های دانش آموزان می‌توانند آثار و دلنوشته های خود را در قالب یک صفحه و حداقل در ۱۲ سطر برای شرکت در پویش داشته باشند. در این خصوص بخش نامه‌هایی به نواحی آموزش و پرورش استان البرز ارسال شده است. به گفته قهمیده، دانش آموزان البرزی تا تاریخ ۳۰دی ماه سال جاری قرصت دارند تا دلنوشته های خود را به سازمان دانش آموزی ناحیه یا شهر محل تحصیل خود تحویل دهند و در ادامه گفت: آموزش و پرورش استان البرز بعد از دریافت تمامی آثار و دلنوشته ها: تا تاریخ دهم بهمن ماه سال جاری کار داوری آثار را انجام می‌دهد و در نهایت دلنوشته های ارسالی در دبیرخانه مرکزی ویژه پویش ملی «سپاس سردار» در البرز بررسی می‌شود. تلاش ما این است که تا اواخر بهمن ماه و یا در نهایت تا قبل از پایان سال ۹۸، در قالب انتشار یک کتاب نفیس با برگزاری یک نمایشگاه آثار ارسالی دانش آموزان را به نمایش بگذاریم. معاون پرورشی و فرهنگی اداره کل آموزش و پرورش البرز بیان کرد: در یکی از روزهای دهه فجر امسال ویژه برنامه‌ای در خصوص دانش آموزانی که دلنوشته های خود را به پویش ملی «سپاس سردار» ارسال می‌کنند برگزار خواهد شد و تجلیل از برگزیدگان را نیز در همان ایام انجام می‌دهیم. وی در مورد معرفی آثار منتخب دانش آموزی پویش ملی «سپاس سردار» به دبیرخانه کشوری برگزار کنندهٔ این پویش گفت: این کار را در دهه فجر امسال و با معرفی برگزیدگان استانی به این دبیرخانه انجام خواهیم داد تا وارد مرحله داوری کشوری شوند. اما هنوز زمان برگزاری مرحله کشوری پویش ملی "سپاس سردار" مشخص نشده است. وی ادامه داد: در حوزه معاونت پرورشی و فرهنگی آموزش و پرورش استان البرز برنامه‌ها و اقدامات بسیار زیادی در حال شکل گیری است و در کمیته هماهنگی بزرگداشت مقام شهید والامقام حاج قاسم سلیمانی و دیگر شهدای مقاومت برنامه‌های بسیار خوب و متنوعی در نواحی مختلف قرار است برگزار کنیم، تمامی این برنامه‌های پیش بینی شده تا تاریخ چهلمین روز شهادت این شهدای بزرگوار اجرایی خواهد شد.

جشنواره ادبی هیهات در البرز برگزار می‌شود

دبیر جشنواره ادبی هیهات از برگزاری سومین دوره این جشنواره در استان البرز خبر داد.

به گزارش پیام آشنا، مهدی ارجمند گفت: جشنواره ادبی هیهات از سال ۹۶ به‌منظور ارتقای سطح ادبی دانشجویان استان البرز شروع به کار کرد. وی ادامه داد: این جشنواره از همان دوره‌ی اول با توجه به اتفاقات و مسائل روز جامعه به انتخاب موضوع پرداخت و سطح ذوق و استعداد دانشجویان البرزی را در زمینه شعر و نثر به چالش کشید. ارجمند ضمن تشریح دوره دوم این جشنواره افزود: در دوره دوم که این جشنواره سعی داشت جایگاه خود را تثبیت کند از لحاظ کمی و کیفی پیشرفت چشمگیری داشت، به طوری که بیافات مقام معظم رهبری در گام دوم انقلاب را سرلوحه خود قرار داده و به انتخاب موضوع و برگزاری این جشنواره پرداخت و آثار برجسته ای نیز به دبیرخانه این جشنواره ارسال شد. وی گفت: هیهات در سال سوم در نظر دارد که به مشکلات و تبعیضات موجود در آموزش و پرورش کشور بپردازد به صورتی که در انتخاب موضوعات، به مواردی همچون عدالت آموزشی، رسالت‌های معلمی، دغدغه‌های دانشجویی ، جدال سنت و مدرنیته، عصر انتظار و آزاد در سه محور شعر کلاسیک، شعر نو و دلنوشته پرداخته است. دبیر جشنواره ادبی هیهات در پایان با اشاره به این که مهلت ارسال آثار تا پایان اسفند ماه سال جاری است، افزود: دبیرخانه سومین دوره جشنواره ادبی هیهات با استعانت از خداوند متعال امید دارد سومین دوره این جشنواره را توسط دانشگاه فرهنگیان البرز و سازمان بسیج دانشجویی به بهترین نحو ممکن برگزار نماید و به اهداف ترسیم شده خود دست پیدا کند. دانشجویان می‌توانند آثار خود را به نشانی الکترونیکی hayhat_festival@gmail.com ارسال کنند.

میان‌بر ایرانی برای #انتقام_سخت از اینستاگرام!

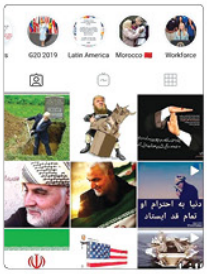

در پی حذف پستهای اینستاگرام ایرانیان درباره شهادت حاج قاسم سلیمانی، صفحه شخصی رئیس جمهور آمریکا و خانواده اش از تصاویر پرچم ایران لبریز شد.

به گزارش پیام آشنا به نقل از مجله مهر، «پست شما به دلیل مغایرت با قوانین و مقررات برنامه اینستاگرام، پاک شد»

این جمله‌ای است که از روزجمعهٔ گذشته تاکنون اغلب ایرانیان بارها با آن مواجه شده‌اند. جمله‌ای که اپلیکیشن اینستاگرام در روزهای اخیر بیش از هر زمان دیگری از آن برای کاربران ایرانی استفاده کرده و با پوزخند تمسخرآمیز مردم ایران روبرو شده است. از زمان شهادت حاج قاسم سلیمانی به دست مزدوران آمریکایی و به جوش آمدن خون مردم کشور، شبکه اجتماعی اینستاگرام از تصاویر این سردار غیور و خون خواهی مردم از کسانی که دستشان به خون حاج قاسم آلوده بود، لبریز شد. انتشار عکس‌های سردار شهید و هشتگ «#انتقام_سخت» به تدریج که نه بلکه با سرعت نور در حال افزایش بود که ناگهان ترس و نگرانی از خشم مردم ایران، به جان اتاق فکر گردانندگان اینستاگرام افتاد. ترس مدیران این برنامه از به کار بردن حتی نام سردار دل‌ها در فضای مجازی، کم کم دستان پشت پردهی این برنامه را به سمت قشردن دکمه‌ی دیلیت آکانت یا حذف پست‌های ایرانیان برد. قریب به ۸روز است که این شیوه مقابله اینستاگرام در برابر خشم مردم کشور نسبت به ترور شهید قاسم سلیمانی ادامه پیدا کرده و طی این روزها اغلب پست‌ها و استوری های مربوط به این سردار والا مقام حذف و حتی اکانت‌های بسیاری از کاربران نیز به طور کلی از سوی این اپلیکیشن پاک شده است. اتفاقی که محمد جواد آذری جهرمی وزیر ارتباطات کشور نیز نسبت به آن اعتراض کرد و مدیران این برنامه نیز اعلام کردند که به دلیل تبعیت از تحریم‌های آمریکا پست‌های ایرانیان درباره شهید سلیمانی و انتقام سخت را حذف خواهند کرد.

وقتی اینستاگرام ترامپ‌ها ایرانی شد!

اما باوجود تمام دست و پا زدن‌های این اپلیکیشن برای خاموش کردن آتش خونخواهی ایرانیان، مردم کشور از پا نشستند و به اصطلاح روی اینستاگرام و اتاق فکر بی فکرش را کم کردند. یک شبه شب بود که حوالی ساعت ۹بامداد، ایرانیان فعال در فضای مجازی به صورت یک دست، تصویری از پرچم ایران را در اینستاگرام خود منتشر و دوتائه، ایوانکا و ملانیا ترامپ رئیس جمهور آمریکا، دختر و همسر وی را نیز بر روی پست خود تگ کردند. اتفاقی که برای مدیران این برنامه غیر منتظره بود و انتظار چنین واکنش و اتحادی از مردم ایران را نداشتند. در ادامه این ماجرا پیج سه نفر از مهم‌ترین افراد ایالت متحده آمریکا از تصویر پرچم ایران و پیام «#انتقام_سخت» لبریز شد و رویدادی متفاوت در این اپلیکیشن رخ داد. حیرت گردانندگان این برنامه مجازی تا حوالی دیروز نیز ادامه داشت و بخنثر می‌رسد خشم ترامپ نسبت به انتشار میلیون‌ها تصویر از پرچم ایران در صفحه‌اش برانگیخته شد. بعطوری که تمامی تصاویر ایرانی منتشر شده در صفحه وی پاک شد تا دوتائه ترامپ مجبور به تماشای روزانه خون خواهی مردم ایران از آمریکا نباشد. هرچند که عکس‌های پرچم ایران و حاج قاسم همچنان در صفحه ایوانکا و ملانیا ترامپ باقی است اما ترس صاحبان غربی این برنامه حتی از گسترش تصاویر سردار بزرگ ایرانی، حکایت از آن دارد که احتمالاً این پست‌ها در روزهای آینده از پیج دختر و همسر ترامپ نیز حذف خواهد شد. مسدود کردن راه رسیدن صدای اندوه مردم ایران به جهانیان آن هم توسط مدیران گوش به فرمان آمریکا تنها چهره ضعیف غرب و سردمداران غربی را نشان داد. چهره‌ای که تا پیش از تلاش می‌شد در لباس قدرت پوشالی آمریکایی خود نمایی کند اما با مقابله فضای مجازی با گسترش نام سردار سلیمانی، لباس نخ نمای قدرت آمریکا برای همگان مشخص شد. ایستادن یک اپلیکیشن مجازی نظیر اینستاگرام در برابر خشم ملت ایران، نه تنها مردم را از نشان دادن تصویر ضعیف غرب منصرف نخواهد کرد بلکه قوتی مضاعف برای اتحاد ایرانیان حتی در سطح قضای مجازی خواهد شد.

رئیس کمیسیون گردشگری اتاق کرمان پیشنهاد کرد:

منزل شهید سلیمانی به موزه تبدیل و ثبت ملی شود

رئیس کمیسیون گردشگری و صنایع دستی اتاق کرمان گفت: پیشنهاد تبدیل شدن منزل سپهبد شهید حاج قاسم سلیمانی به موزه و ثبت ملی آن توسط این کمیسیون مطرح شده است که تا حصول نتیجه آن را پیگیری می‌کنیم.

به گزارش پیام آشنا به نقل از روابط عمومی اتاق بازرگانی، صنایع، معادن و کشاورزی کرمان، محمدرضا بهرامی با بیان اینکه تشریح و به تصویر کشیدن همه اقدامات سپهبد سلیمانی و نیز نتایج، آثار و مستندات آنها به خصوص در عملیات‌های دفاع مقدس و همچنین حضور در سوریه، لبنان و عراق باید در این موزه جمع‌آوری شود، افزود: مقابله با اشرار و استکبار، کلیه فتوحات و همه مدال‌ها و افتخارات وی می‌تواند در این موزه به معرض نمایش گذاشته شود. وی ادامه داد: با این اقدام می‌توان چهره ماندگار سردار دل‌ها، حاج قاسم سلیمانی را به عموم شیعیان جهان شناساند. رئیس کمیسیون گردشگری و صنایع دستی اتاق کرمان به خدمات بی‌نظیر و بیاد ماندنی سپهبد شهید قاسم سلیمانی اشاره و اظهار کرد: ملت شریف ایران پیوند ناگسستنی با رشادت‌ها، دلاوری‌ها و جانفشانی‌های حاج قاسم دارند که با برپایی موزه می‌توان این پیوند را همیشگی و تازه نگه داشت. بهرامی تصریح کرد: حافظه تاریخی جهان هیچ‌گاه شهید سلیمانی را فراموش نخواهد کرد اما برای آیندگان باید مجموعه‌ای از اسناد تاریخی خدماتی که حاج قاسم برای دنیای بشریت انجام داد در دسترس باشد. وی با اشاره به حضور بی نظیر مردم در مراسم تشییع پیکر این شهید سرافراز بیان کرد: این وداع با شکوه نشان از ارادت، دیدگاه مثبت و عشق وصف ناپذیر مردم به حاج قاسم داشت که تصاویر آن باید در موزه ثبت شود تا نسل‌های بعد قضاوت بهتر و منصفانه‌ای در مورد نقش ایشان در این برهه از تاریخ جهان داشته‌باشند.

کوتاه از فرهنگ

ارسال ۲۴۴ اثر به جشنواره فیلم کوتاه قرآنی مبین

دبیر جشنواره فیلم کوتاه قرآنی مبین از ارسال ۲۴۴ اثر به دبیرخانه جشنواره خبر داد و گفت: آیین اختتامیه جشنواره ۲۳دی‌ماه در خانه هنرمندان برگزار می‌شود.

به گزارش پیام آشنا به نقل از فارس؛ آیین اختتامیه اولین جشنواره فیلم‌های کوتاه ۱۱۴ثانیه‌ای قرآنی با عنوان «مبین دوشنبه ۲۳آذرماه» برگزار می‌شود. جواد تصیری، دبیر جشنواره فیلم ۱۱۴ثانیه‌ای مبین از ارسال ۲۴۴ اثر به دبیرخانه جشنواره خبر داد و گفت: مهلت ارسال آثار به دبیرخانه جشنواره تا روز ۳۰آبان‌ماه بود که تا پایان این مهلت تعداد۲۴۴اثر به دبیرخانه جشنواره ارسال شد. دبیر جشنواره فیلم ۱۱۴ثانیه‌ای مبین از اجرای داوری آثار طی دو مرحله خبر داد و گفت: مرحله تخست داوری آثار با حضور اعضای شورای سیاست‌گذاری انجام شده و تمامی اعضا در چهار جلسه مجزا تمامی فیلم‌های دریافت شده را مشاهده کردند و در این بین آثاری که در چارچوب فراخوان تبود از حضور در مرحله دوم داوری حذف شدند. وی ادامه داد: مرحله دوم داوری هم باحضور تعدادی از اساتید و چهره‌های برتر سینما و تلویزیون در حال برگزاری است و تا روز اختتامیه آثار برتر انتخاب و تجلیل می‌شوند. دبیر جشنواره فیلم ۱۱۴ثانیه‌ای مبین از برگزاری جشنواره در دو بخش حرفه‌ای و غیرحرفه‌ای خبر داد و گفت: جشنواره فیلم ۱۱۴ثانیه‌ای مبین در بخش‌های فیلمسازی حرفه‌ای و فیلم‌سازی با تلفن همراه برگزار شده و دو بخش جنبی تربیت فرزند و دانشجویی تیز در این جشنواره به صورت جداگانه مورد داوری قرار گرفتند. وی ادامه داد: این جشنواره با موضوعات سبک زندگی و آموزه‌های اخلاقی، قصص قرآن، ایثار و شهادت، سیمای پیامبر اسلام (ص)، تیکی به پدر و مادر و صله رحم، نماز و واجبات الهی، آثار و برکات تیکی در زندگی مردم، کسب روزی حلال و معاملات اسلامی، اتفاق، جهاد، پوشش و عفاف، توجه به محیط زیست، آسیب‌های اجتماعی و یادر بخش‌های جنبی آن با عنوان تربیت فرزند و دانشجویی برگزار شد که استقبال بسیار خوبی از آن صورت گرفت. تصیری در خصوص آیین اختتامیه جشنواره گفت: اختتامیه این دوره از جشنواره از ساعت۱۵ تا ۱۷ روزدوشنبه ۲۳دی‌ماه در خانه هنرمندان سالن استاد جلیل شهناز برگزار می‌شود.

سینمای ایران

«کامیون» ایرانی در راه هند

پس از موفقیت در جشنواره‌های آمیاز فرانسه، دهوک کردستان و فجر ایران، فیلم سینمایی «کامیون» به نویسندگی و کارگردانی کامبوزیا پرتوی و بازی سعید آقاخانی و نیکی کریمی به هند می‌رود.

به گزارش پیام آشنا به نقل از ایرنا، فیلم‌سینمایی کامیون به‌نویسندگی و کارگردانی کامبوزیا پرتوی، هفته آینده در جشنواره‌بین‌المللی پنج‌قاره کلکته هندوستان به نمایش در می‌آید.

پیش از این، کامیون در جشنواره‌های بین‌المللی آمیاز فرانسه، دهوک کردستان و فجر توانسته بود جایزه بهترین فیلم و فیلمنامه را از آن خود کند.

قرار است یکشنبه ۲۲دی، نشستی خبری به‌صورت تخصصی پیرامون این فیلم ایرانی با حضور مدیر خانه فرهنگ جمهوری اسلامی ایران در دهلی‌نو و بهروز چاهل در شهر کلکته هندوستان برگزار شود.

دوشنبه ۲۳دی نیز در نشست خبری دیگری در شهر دهلی، داوران بین‌المللی سینما به تحلیل این فیلم خواهند پرداخت.

بازی متفاوت سعید آقاخانی، به تصویر کشیدن داستان فیلم در یک کامیون در شرایط سرد زمستان و همچنین فیلمنامه آن، از ویژگی‌های بارز این فیلم بلند است.

سعید آقاخانی، نیکی کریمی، تروسکه جولا (بازیگر زن کرد)، یعقوب پرسا و رامین راستاد، بازیگران اصلی این فیلم هستند.

مدیریت فیلمبرداری فیلم کامیون برعهده تورج اصلانی بوده و تدوینش را مجتبی خرقه‌پوش برعهده گرفته است.

کامبوزیا پرتوی پیش از کامیون، فیلم‌های سینمایی «ماهی»، «گلنار»، «بازی بزرگان»، «کافه ترانزیت» و «پرده» را کارگردانی کرده و بااین آثار، جوایز متعدد داخلی و بین‌المللی را از آن خود کرده است.

وی همچنین نویسندگی فیلمنامه‌های دیگری همچون «محمدرسول‌الله»، «شیرک»، «دایره»، «ایستگاه متروک»، «هرشب تنهایی»، «دیشب بایاتو دیدم آیدا»، «من ترانه ۱۵سال دارم»، «خیابان‌های آرام» و ... را بر عهده داشته است.

تلویزیون چه خبر

آغاز پخش مجموعه ملکاوان از یکشنبه

شبکه آی فیلم سریال «ملکاوان» که محصول خود شبکه است را از هفته آینده روی آنتن خواهد برد.

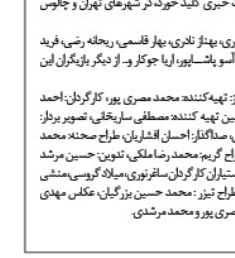

به گزارش پیام آشنا به نقل از ایرنا، سریال ملکاوان به کارگردانی احمدمعظمی و تهیه‌کنندگی محمد مصری‌پور، قرار است از یکشنبه ۲۳دی‌ماه، پس از پایان سریال «جراحت»، ساعت۲۲ از شبکه آی‌فیلم به روی آنتن برود.

نازنین فراهانی، رضا مولایی، پرویز فلاحی‌پور، بیامرغ‌بیات، خص‌صفا آقاجانی، معصومه آقاجانی، علی سلیمانی، یلدا سیروس، غزال نظر، کمند امیرسلیمانی، سعید امیرسلیمانی، جلال فاطمی، داریوش فرهنگ و امین زندگانی، بازیگران این مجموعه هستند.

تصویربرداری این سریال که در سکوت خبری کلید خورد، در شهرهای تهران و چالوس انجام شده است.

بهزاد دلوری، حمید شریف‌زاده، هادی نوری، بهناز نادری، بهار قاسمی، ریحانه رضی، فرید قبادی، سمیه تاجیک سیامک قاسمی، آسو باشاپور، آریا جوکار و... از دیگر بازیگران این سریال هستند.

دیگر عوامل سریال «ملکاوان» عبارتند از: تهیه‌کننده: محمد مصری پور، کارگردان: احمد معظمی، نویسنده: سیمه تاجیک، جانشین تهیه کننده: مصطفی سارخانی، تصویر بردار: احمد گودرزی، صدابردار: مهرداد دادگری، صداگذار: احسان افشاریان، طراح صحنه: محمد صادقی، طراح لباس: مهشید صادقی، طراح گریم: محمد رضا ملکی، تدوین: حسین مرشد شیرازی، برنامه ریز: سید جواد حسینی، دستیاران کارگردان: ساغر نوری، میلاد گروسی، منشی صحنه: سحر ضیایی، اصلاح رنگ و نورو طراح تیزر: محمد حسین بزرگیان، عکاس: مهدی قاسمی، امیر فاتش، مدیران تولید: اکبر مصری پور و محمد مرشدی.