سرمقاله

جذابیت استفاده از بلاک‌چین در بین بانک‌ها

ادامه از صفحه۱

... در حال حاضر بسیاری از افراد جوان و مدیران برتر بانکی سعی دارند که در پروژه‌ها و استارتاپ‌های خود از راه‌حل‌های مبتنی بر بلاکچین استفاده کنند.

بر طبق نظرسنجی که توسط Accenture انجام شد، بانک‌ها علاقه‌مند به استفاده از بلاک‌چین هستند در حقیقت، ۹ نفر از ۱۰ مدیر شرکت‌کننده گفتند که یک آنها در حال حاضر در حال استفاده از تکنولوژی بلاک‌چین در محصولات خود است.

موارد استفاده از بلاک‌چین در چه حوزه‌هایی است؟

در ادامه به بررسی چند مدل از استارتاپ‌هایی که با استفاده از تکنولوژی بلاک‌چین پیاده‌سازی شده است و به حوزه بانکی مربوط می‌شود، اشاره خواهیم کرد.

Rater۳

استارتاپ Rater۳ یک پلتفرم بر پایه تکنولوژی بلاک‌چین برای شرکت‌ها فراهم کرده است که می‌تواند تمام دارایی‌های آنها را نشانه‌گذاری (Tokenize) کند. واحدهای پولی، وام‌ها، بیمه‌نامه‌ها و هر چیز با ارزشی را می‌توانند نشانه‌گذاری (ToKenize) کرده و در Rater۳ قرار داد. همچنین از قراردادهای هوشمند (Smart Contract) برای خودکارسازی فرآیندها، نقل و انتقالات و اقدامات دیگر استفاده می‌کنند.

Rater۳ از دو پلتفرم اتریوم یا استلر با توجه به نیاز مشتری و اینکه کدام یک کارمزد کمتری خواهد داشت، استفاده می‌کند.

Civic

استارتاپ Civic از بیومتریک برای تأیید هویت کاربر استفاده می‌کند، اما برنامه‌های آن فقط به خریدهای آنلاین محدود نمی‌شود. اطلاعات شخصی افراد در برنامه ذخیره می‌شود و برای دسترسی به منابع مالی، پزشکی یا اجتماعی می‌توانند از برنامه خود استفاده کنند.

بستر هویت ایمن (Secure Identity Platform) امکان شناسایی هویت کاربران در مکان‌هایی مانند هتل‌ها و فرودگاه‌ها که نیاز به شناسایی فرد دارد، را فراهم می‌کند.

Authenteq

یکی دیگر از بسترهای شناسایی هویت مشتری Authenteq است که برای شناسایی کاربر از روش‌های تشخیص چهره هوش مصنوعی منتشر شده (AI-driven facial recognition) استفاده و با استفاده از تأیید به‌های چندمرحله‌ای در هنگام ثبت‌نام، تقریبا جعل اطلاعات هویتی را غیرممکن می‌کند.

در حال حاضر این استارتاپ توانسته است ۱۵۰ هزار تایید صحت از کاربران را انجام دهد و در ۱۹۱ کشور پذیرفته شده است. در نهایت تکنولوژی بلاک‌چین در صنعت بانکی می‌تواند بر فرایندهای حوزه پرداخت، وام‌دهی و بهینه‌سازی استفاده از دارایی‌ها و همچنین بسیاری از فرآیندهای کاری دیگر تاثیر قابل توجهای داشته باشد. این تکنولوژی به دلیل مزایایی چون افزایش بهره‌وری، سرعت، امنیت و کاهش هزینه‌ها در اکثر عملیات‌ها می‌تواند باعث پیشرفت و بهبود قابل ملاحظه‌ای در بالا بردن کیفیت خدمات و محصولات بانک‌ها به کاربران نهایی شود. در حال حاضر در ایران استارتاپ‌های زیادی با تمرکز بر این حوزه در حال فعالیت هستند و از سوی دیگر، بانک‌ها از طریق فناوری بلاک‌چین این امکان را فراهم می‌کنند تا تغییراتی در فرآیندهای آن‌ها و نحوه ارتباط با مشتریان خود ایجاد کنند و همچنین امکان ارائه خدمات جدید و نوآور را در اختیار مشتریان قرار دهند. امید است با استفاده از آخرین تکنولوژی‌های روز دنیا بانک‌ها بتوانند محصولات و خدمات بهتری را در اختیار مشتریان خود قرار دهند.

سیده‌سارا سلامتی‌طبا
تحلیل‌گر بخش بلاکچین

اخبار

کشف ۳۰ هزار قرص تقلبی در فردیس

فرمانده انتظامی قردیس از کشف ۳۰ هزار قرص غیر مجاز و تقلبی در این شهرستان خبر داد.

به گزارش پیام آشنا، سرهنگ بیژن جنتی گفت: در پی دریافت اخباری مبنی بر دیوی داروهای غیرمجاز در انبار یک شرکت در قردیس، بررسی موضوع در دستور کار مأموران پلیس آگاهی این شهرستان قرار گرفت. وی افزود: با انجام تحقیقات اولیه، مأموران موفق به شناسایی محل دیوی داروهای غیرمجاز در قردیس شده و با هماهنگی قضایی به محل مورد نظر اعزام و در بازرسی از آنجا تعداد ۳۰ هزار قرص غیرمجاز و تقلبی را کشف کردند.

فعالیت سامانه بارشی عصر امروز در البرز

هواشناسی البرز اعلام کرد که یک سامانه بارشی و سرد امروز دوشنبه در آسمان این استان فعال می‌شود.

به گزارش پیام آشنا، منصور رحمانیان مدیر کل هواشناسی البرز گفت: آسمان امروز استان البرز ابری، هوا آلوده به تدریج عصر و شب مه آلود، رگبار و رعدو برق، دما بین پنج تا ۱۴ درجه بالای صفروضعیت کیفی هوانا سالم و سرعت وزش باد ۲۰ کیلومتر در ساعت پیش‌بینی کرد. همچنین فردا سه‌شنبه هوا ابری، مه آلود، بارش باران، رگاه‌ای برف همراه با کاهش دمای کمینه و بیشینه هوا بین یک تا ۱۰ درجه بالای صفر ،کیفیت هوا سالم و سرعت وزش باد ۲۴ کیلومتر در ساعت خواهد بود. رحمانیان آسمان چهارشنبه هفته‌جاری را کمی تا قسمتی ابری، بعضی ساعات وزش باد، رشد ابرهای هوا بین یک تا ۱۳ درجه بالای صفر، کیفیت هوا سالم و سرعت وزش باد به ۴۰ کیلومتر در ساعت می‌رسد.

همزمان با سراسر کشور؛

ثبت‌نام داوطلبان انتخابات مجلس در البرز کلید خورد

ثبت‌نام داوطلبان یازدهمین دوره انتخابات مجلس ۸ صبح دیروز، همزمان با سراسر کشور، در استان البرز آغاز شد.

به گزارش پیام آشنا، ۱۹ داوطلب در استان البرز در اولین روز از آغاز زمان ثبت نام داوطلبان یازدهمین دوره انتخابات مجلس شورای اسلامی در ۲ حوزه انتخابیه کرج و ساوجبلاغ ثبت‌نام کردند.

روز گذشته با حضور ۵ داوطلب حضور در انتخابات یازدهمین دوره انتخابات مجلس شورای اسلامی در قرمانداری کرج آغاز شد. معصومی اصل، رضاپور و صدیق چهره‌های شناخته شده‌ای بودند که در نخستین روز ثبت نام کردند.

در مجموع در روز نخست ۱۴ نفر برای حضور در رقابت های انتخابات مجلس در کرج و پنج نفر با مراجعه به حوزه انتخابیه ساوجبلاغ برای رقابت در یازدهمین دوره انتخابات مجلس شورای اسلامی ثبت نام کرده‌اند.

در روز اول ثبت نام، از تمبر انتخابات شهرستان کرج رونمایی شد.

نوراللهی تأکید کرد؛

رصد نشست‌های تبلیغاتی انتخابات در البرز

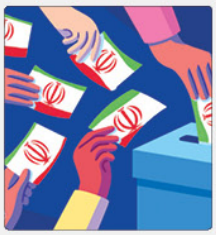

رئیس دفتر نظارت و بازرسی انتخابات استان البرز گفت: تمام نشست‌های تبلیغاتی داوطلبان یازدهمین دوره انتخابات مجلس شورای اسلامی دراین استان رصد می‌شود.

به گزارش پیام آشنا، سید رضا نوراللهی افزود: داوطلبانی که تبلیغات زودهنگام دارند مجاز به این کار نبوده و تخلف است و هر جلسه انتخاباتی که هر جا باشد رصد شده و در بررسی صلاحیت ها اثر داده خواهد شد.

وی ادامه داد: داوطلبان انتخابات یازدهمین دوره مجلس شورای اسلامی برای ثبت نام می توانند به فرمانداری های کرج و ساوجبلاغ یا وزارت کشور مراجعه کنند.

رئیس دفتر نظارت و بازرسی انتخابات استان البرز گفت: داوطلبانی که مسئولیت پستی در ارگان‌ها و نهادهای دولتی داشتند باید ۶ ماه قبل از تاریخ ۱۰ آذر ماه استعفا می دادند و استعفای آنان پذیرفته می شد.

استان البرز با ۴ شهرستان و حدود سه میلیون نفر جمعیت دارای ۲ حوزه انتخابیه شامل کرج ، اشتهارد و فردیس و از استان البرز سه نماینده به یازدهمین دوره انتخابات مجلس شورای اسلامی که در اسفندماه سال جاری برگزار می شود، راه می یابند.

۱۰۰ هکتار از اراضی بیابانی البرز زیر پوشش گونه‌های بومی قرار می گیرد

مدیر کل منابع طبیعی و آبخیزداری استان البرز گفت که در اجرای طرح ملی نهضت سبز، ۱۰۰ هکتار از اراضی بیابانی این استان زیر پوشش گونه‌های بومی قرار می‌گیرد.

به گزارش پیام آشنا به نقل از ایرنا، حامد فرضی در خصوص اجرای طرح ملی نهضت سبز که روز ۱۴ آذرماه به صورت همزمان کشوری برگزار می شود، افزود: در اجرای این طرح ۱۰۰ هکتار از اراضی بیابانی شهرستان اشتهارد زیر پوشش ۲۰ هزار اصله نهال از گونه‌های تاغ، قره داغ، اتریپلکس، سنجد و گونه‌های بومی و سازگار با منطقه قرار می‌گیرد. این طرح در جاده نجم آباد اشتهارد و انتهای ارتفاعات حلقه دره قبل از رودخانه شور با حضور گسترده اقشار مختلف مردم اعم از دستگاه های عضو نهضت سبز، سازمان های مردم نهاد، تشکل هاهمیاران طبیعت، دانشجویان، دانش آموزان، سفیران اقفل، انجمن ها و تعاونی های تخصصی مرتبط با منابع طبیعی و آبخیزداری، هیات های ورزشی، سفیران اقفل، بخش خصوصی و.. انجام می شود. فرضی ضمن اشاره به فرمایش مقام معظم رهبری که تاکید فرموده اند «مساله درخت و حفظ پوشش گیاهی باید جایگاه واقعی خود را پیدا کند»، اظهار داشت: این طرح به منظور ارتقای مشارکت مردمی در این امر درختکاری و توسعه فضای سبز اجرا می شود. استان البرز دارای ۴۳۰ هزار هکتار اراضی ملی و منابع طبیعی است که ۴۵ هزار هکتار آن را عرصه های بیابانی تشکیل می دهد.

مدیر کل بهزیستی البرز:

افتتاح ۹۸ واحد مسکونی مددجویان بهزیستی در البرز

مدیر کل بهزیستی البرز از افتتاح ۹۸ واحد مسکونی مددجویان بهزیستی در استان البرز خبر داد.

به گزارش رمزگشا نیوز از کرج: اسدا. حیدری درخصوص افتتاح واحدهای مسکونی مددجویان بهزیستی گفت: آئین کشوری ومتمرکز افتتاح ۱۰۵۷ مسکن مهر بهزیستی ظهر امروز و به صورت ویدیو کنفرانس انجام شد که سهم بهزیستی البرز ۹۸ دستگاه آپارتمان بود.

وی در ادامه گفت: این اداره از ابتدای نهضت مسکن تاکنون در قالب کمک‌های بلاعوض دولتی به جامعه هدف سازمان بر اساس دستورالعمل های ستاد مسکن بهزیستی کشور مبادرت به تأمین مسکن مددجویان کرده است. تعداد کل متقاضیان مسکن از ابتدای نهضت تاکنون پنج هزار و ۵۲۱ نفر است. همچنین تعداد واگذاری های مسکن به جامعه هدف از ابتدای نهضت تا به امروز سه هزار واحد بوده است. تا پایان ماه آبان، سال ۱۳۹۶ تعداد ۱۷۶ واحد، سال ۱۳۹۷ تعداد ۱۷۴ واحد و در سال ۱۳۹۸ تعداد ۳۹۴ واگذار شده است.

مدیر کل بهزیستی البرز در خصوص خانوارهای دارای حداقل دو عضو معلول گفت: با همکاری دستگاه های متعهد تفاهم‌نامه مشترک امضاء شد.

این مسئول با بیان اینکه این تفاهم‌نامه میان بنیاد مستضعفین، انجمن خیرین مسکن ساز و بهزیستی منعقد شده است، گفت: نحوه پرداخت کمک بلاعوض خانوارهای دارای حداقل دو عضو معلول شهری ۳۰ میلیون تومان بوده است که سهم بهزیستی ۱۰ میلیون تومان، سهم بنیاد مستضعفان ۱۵ میلیون تومان و سهم خیرین مسکن ساز پنج میلیون تومان است.

حیدری با اشاره به اینکه ۶۰۰ خانوار با حداقل دو معلول شهری فاقد مسکن، در صف انتظار هستند، گفت: تعداد خانوارهای دارای حداقل دو عضو معلول روستایی فاقد مسکن بر اساس تفاهم نامه مشترک با بنیاد مسکن انقلاب اسلامی ۶۳ خانوار است.

وی گفت: واگذاری مسکن خانوارهای روستایی دارای حداقل دو عضو معلول ۵ دستگاه است، همچنین ده خانوار هستند که در شرف تشکیل پرونده در بنیاد هستند. نحوه پرداخت کمک بلاعوض خانوارهای دارای حداقل دو عضو معلول روستایی ۳۶ میلیون تومان است که بهزیستی سهم ۱۲ میلیون تومانی، بنیاد مستضعفان سهم ۲۰ میلیون تومانی و بنیاد مسکن سهم ۴ میلیون تومانی دارد.

به همت بنیاد نخبگان البرز؛

ششمین جشنواره ایده‌های برتر در البرز برگزار می‌شود

ششمین جشنواره ونمایشگاه دستاوردهای پژوهشی، فناوری و فن بازار استان البرز همزمان با بزرگداشت هفته پژوهش و فناوری در استان البرز برگزار می شود.

به گزارش رمزگشا نیوز از کرج: ششمین جشنواره و نمایشگاه دستاوردهای پژوهشی، فناوری و فن بازار استان البرز همزمان با بزرگداشت هفته پژوهش و فناوری از تاریخ ۱۶ تا ۱۹ آذرماه در دانشگاه آزاد اسلامی استان البرز برگزار خواهد شد.

جشنواره ایده های برتر به عنوان اولین حلقه زنجیره ایده تا محصول با هدف ترویج فرهنگ خلاقیت و نوآوری، شناسایی استعدادهای خلاق، از سال ۱۳۹۴ تاکنون، همزمان با بزرگداشت هفته پژوهش و فناوری استان البرز برگزار و از ایده‌های برتر تجلیل به عمل می‌آید.

تمام ایده‌ها بر اساس معیارهای نوآوری، امکان تولید، ارزش افزوده اقتصادی، فراگیری استفاده در جامعه، درجه رفع مشکلات جامعه و امکان ارائه در صحنه جهانی مورد ارزیابی و رتبه‌بندی داوران قرار می گیرند و تعدادی از آنها به عنوان ایده‌های برتر معرفی و همزمان با مراسم اختتامیه بزرگداشت هفته پژوهش در استان البرز تجلیل می‌شوند.

ترویج ایده پروری و هدایت ایده های خلاق و نوآور برای تولید ثروت و ایجاد اشتغال مولد، تسهیل در راستای تقویت و تکمیل ایده‌ها، ارائه‌ی راهکار برای حل مشکلات ملی و صنعتی، از اهداف برگزاری ششمین جشنواره ایده های برتر است.

محورهای این جشنواره درباره علوم پایه، فنی و مهندسی، علوم انسانی، کشاورزی و منابع طبیعی، هنر، علوم پزشکی و دامپزشکی است.

یک شرط جدید در کسر خدمت‌های سربازی بسیج

سخنگوی قرارگاه مرکزی مهارت آموزی سربازان نیروهای مسلح اعلام کرد که کسرخدمت‌های سربازی مربوط به بسیج تنها به افراد دارای مهارت تعلق خواهد گرفت.

به گزارش پیام آشنا به نقل از ایسنا، سردار موسی کمالی دراین‌باره گفت: قرارگاه مهارت آموزی سربازان که با هدف بهبود کیفیت خدمت سربازی و افزایش بهره‌وری از این دوران تشکیل شده است، از زمان آغاز فعالیتش تا کنون تصمیمات مختلفی را برای مهارت آموزی سربازان اتخاذ کرده و در همین راستا نیز مشوق‌هایی را برای سربازان ماهر در نظر گرفته است.

وی با اشاره به کسر خدمت‌های ناشی از فعالیت در بسیج گفت: برابر مقررات افراد بسیجی فعال می‌توانند از سالانه ۴۵ روز تا سه ماه کسر خدمت برخوردار شوند که در مجموع و در طول مدت خدمت بسته به مسئولیت فرد و همکاری‌اش با بسیج این کسر خدمت به سقف شش ماه خواهد رسید.

کمالی ادامه داد: با توجه به اینکه بسیجیان همواره از پیشگامان بوده‌اند، در همین راستا نیز در توافقات صورت گرفته بنا شد تا کسرخدمت‌های مربوط به بسیج تنها به افرادی که دارای حداقل یک مهارت هستند ارائه شود و به عبارتی دیگر سربازان ماهر بسیجی می‌توانند از این کسر خدمت‌ها استفاده کنند.

سخنگوی قرارگاه مرکزی مهارت آموزی سربازان نیروهای مسلح با اشاره به گستردگی مهارت‌ها گفت: مهارت‌های زیادی که مورد نیاز نیروهای مسلح و کشور است دستمبندی شده و افرادی که دارای این مهارت‌ها باشند یکسری مشوق‌ها در اعزام به خدمت خواهند داشت. همچنین شرایطی فراهم شده تا امکان مهارت آموزی به سربازان در حین خدمت نیز فراهم شود و در پایان خدمت قرارگاه مهارت آموزی به دنبال آن است که امکان اشتغال این افراد را نیز فراهم کند.

اخبار سراسری

ثبت‌نام بیش از ۵۵۰ داوطلب در یازدهمین دوره انتخابات مجلس

سخنگوی ستاد انتخابات کشور گفت: از صبح دیروز بیش از ۵۵۰ نفر در انتخابات مجلس شورای اسلامی ثبت نام کرده‌اند.

به گزارش پیام آشنا به نقل از ایسنا، سیداسماعیل موسوی اظهار کرد: از صبح دیروز که ثبت نام انتخابات مجلس آغاز شده است، بیش از ۵۵۰ نفر در سراسر کشور با حضور در فرمانداری‌ها و وزارت کشور، در این انتخابات ثبت نام کرده‌اند.

فرمانده سپاه محمد رسول‌الله (ص) تهران بزرگ خبر داد

شناسایی کشته‌شدگان حوادث اخیر و سرکشی به خانواده آنها

فرمانده سپاه محمد رسول‌الله (ص) تهران بزرگ در مورد حوادث اخیر تهران توضیحاتی را ارائه کرد.

به گزارش پیام آشنا به نقل از ایسنا، سردار یزدی در حاشیه حضورش در جلسه شورای شهر تهران با حضور در جمع خبرنگاران در پاسخ به سوالاتی مربوط به حوادث اخیر تهران گفت: برخی از افراد ما نیز توسط اغتشاشگران از پشت تیر خوردند و این را تأیید می‌کنم.

وی با بیان اینکه در حال شناسایی کشته شدگان هستیم و به خانواده‌های آن‌ها سرکشی می‌شود. گفت: همان طور که صف آشوب‌گران از مردم جدا شد، صف کسانی که جانشان را بی‌گناه از دست دادند نیز از صف کسانی که به نوعی می‌خواستند اموال عمومی را تخریب کنند جدا می‌شود.

سردار یزدی در پاسخ به این سوال که آیا ممکن است افرادی به اشتباه کشته شده باشند، گفت: این نیز بررسی می‌شود اما الان نمی‌توانیم در مورد آن اظهار نظر کنیم اما به دقت بررسی می‌شود که دلیل کشته شدن افراد چه بوده است.

وی با بیان اینکه مطالبه مردم در مورد مسائل معیشتی یک مطالبه و خواست به حق است که هیچ‌کس انکار نمی‌کند و دولت نیز این را مورد تردید قرار نداده است، گفت: اما در ارتباط با اینکه کسانی که وارد عرصه اعتراض شدند باید ضدنظام یا عضای که قصد تخریب داشتند، جدا شود چرا که ما عدای را داشتیم که اصلا اعتراض نداشتند و برخی از دستگیر شدگان کسانی هستند که دغدغه مالی نداشته و فقط آمده بودند که آشوب کنند و کاری انجام دهند که کشور را به هم بریزند و از بیرون هم حمایت می‌شدند.

فرمانده سپاه محمد رسول‌الله (ص) تهران بزرگ در پاسخ به اینکه چرا این اتفاقات در مناطق کم برخوردار و فقیر نشین رخ داد، گفت: مناطق خیلی هم فقیرنشین نبود، اما نقطه‌گذاری دشمن در مکان‌هایی بود که زمینه‌های اجتماعی وجود داشت و دشمن حتما در فضایی وارد می‌شود که توسط مردم عادی رقم زده شده باشد و بر آن فضا و موج سوار می‌شود.

سردار یزدی با بیان اینکه مردم روز اول وقتی وارد شدند اعتراض مسالمت‌آمیزی داشتند اما عده‌ای بر این اعتراض سوار شده و شروع به آتش زدن و تخریب اموال عمومی کردند، گفت: قیامش هست که در جاهایی حتی مردم به آن‌ها اعتراض می‌کنند که چرا بانک را آتش می‌زنید، کدام قردی است که در زمینه مسائل معیشتی مشکل دارد اما برای رفع آن پمپ بنزین را آتش می‌زند؟

وی افزود: در سطح جهانی مقایسه کشور ما با دیگران قیاس مع‌الفارق است، چرا که مردم ما فهیم هستند و کاملا تشخیص می‌دهند که چه کسی به نفع آن‌ها کار می‌کند و مردم تشخیص می‌دهند که دنیا چگونه دست به دست هم دادند تا کشور ما را بهم بزنند و مقایسه شرایط کشور ما با الان قرائنه اشتباه است و باید شرایط را با سال ۲۰۰۵ مقایسه کنند.

فرمانده سپاه محمد رسول‌الله (ص) تهران بزرگ در مورد کمک سپاه به شهرداری نیز گفت: هماهنگی بسیار خوبی میان شهرداری و سپاه محمد رسول‌الله (ص) ایجاد شده است و حتی در بحث اخیر نیز شهردار تهران به دفتر ما آمد و در مورد مشکلاتی که برق می‌توانست ایجاد کند، صحبت کردیم.

رئیس پلیس راهور ناجا:

پلیس راهور به ۱۲ هزار دست‌افزار مجهز می‌شود

رئیس پلیس راهنمایی و رانندگی ناجا از حذف قبوض کاغذی جریمه از اول اسفندماه خبر داد و گفت: تا اواخر بهمن هشت هزار دست افزار دیگر به دستافزار موجود در راهور اضافه می شود.

به گزارش پیام آشنا به نقل از باشگاه خبری پلیس، سردار سیدکمال هادیانفر با اشاره به هوشمندسازی در پلیس راهور، اظهار داشت: قرار است دو کار اساسی در راستای هوشمندسازی پلیس راهور انجام شود. این دو کار اساسی یکی در قبض جریمه و دیگری در ترسیم کروکی است.

وی با بیان اینکه پلیس راهور سالانه بالغ بر ۱۲ میلیارد تومان پول چاپ اوراق می‌دهد، گفت: در راستای کاهش این هزینه ها و همچنین هوشمندسازی پلیس راهور از ابتدای سال جدید چهار هزار دستافزار به مأموران در پلیس راه و راهور سراسر کشور دادیم که استفاده کنند.

رئیس پلیس راهور ناجا تصریح کرد: مأموران جرایم را روی آن دست افزارها اعمال می کنند و این گونه به جای اینکه چهار هزار قبض جریمه چاپ کنیم و هزینه های گزافی از جمله کافذ قبوض و پلاتچیست بدهیم، یک بار برای دستافزارها هزینه می کنیم.

سردار هادیانفر بیان کرد: قرار است تا اواخر بهمن هشت هزار دست افزار دیگر به دستافزار موجود در راهور اضافه کنیم و دلسان قبض کاغذی کلاً تمام می‌شود و پلیس یک دست با دستافزار جریمه می کند.

وی با بیان اینکه بخش دوم هوشمندسازی در ناجا بحث کروکی‌ها است، گفت: کروکی‌ها وقتی دستی ترسیم می‌شود احتمال خطا در آن وجود دارد و قدری ناخوآا در خط است و در محاسبات و نقاط مختصات محل تصادف دقیق نیست و به همین منظور از ابتدای امسال نرم‌افزار ترسیم کروکی الکترونیک را آماده کردیم.

رئیس پلیس راهور ناجا در تشریح کروکی‌های الکترونیک، گفت: در حال حاضر این نرم‌افزارها را به راهور تهران دادیم و اقسران با ۱۰ تبلت هر روز کروکی می کشند البته به دلیل ایرادها و خطاهای احتمالی این نرم افزارها مهندس نرم‌افزار همراه تیم‌ها است و اشکالات را برطرف می کند.

این مقام ارشد انتظامی ادامه داد: امیدواریم با این کار بتوانیم جلوی اتلاف وقت و سرمایه را بگیریم و کروکی‌ها خیلی زودتر از زمانی که مردم برای آن معطل می‌شوند، کشیده شود و کروکی‌های تقلبی و سوءاستفاده‌هایی که در این بخش می‌شود مانند کلاهبرداری‌ها و غیره از بین برود. وی در پاسخ به سوالی مبنی بر اینکه دستافزارهایی که به پلیس اضافه شده‌اند، ایرانی هستند یا خارجی، گفت: صادقانه بگویم در این دوره آن چه تهیه شده خارجی است ولی با قیمت‌های مناسب از دورها و سال‌های گذشته خریداری شده است.