## اخبار کوتاه

### قهرمانی نماینده ایران در مسابقات بین المللی تنیس جوانان در کنیا

رقابت‌های بین‌المللی تنیس جوانان در کنیا با قهرمانی نماینده ایران به پایان رسید

**به گزارش پیام آشنا** به نقل از روابط عمومی فدراسیون تنیس، با برگزاری آخرین روز رقابت های بین المللی تنیس زیر ۱۸ سال دختران در کشور کنیا مشکلات زهرا صفی در قینال با نتیجه ۲ بر صفر (۶-۴ و ۶-۳) از سد نماینده برونده عبور کرد و عنوان قهرمانی این دوره از مسابقات را به خود اختصاص داد.

همچنین در قینال بخش دو نفره، صفی از ایران و هم‌تیمی خود از مقدونیه عنوان نایب قهرمانی را کسب کردند.

به این ترتیب تنیسور ایرانی حاضر در این مسابقات با کسب دو عنوان قهرمانی و نایب قهرمانی به کار خود پایان داد.

مسابقات بین‌المللی تنیس جوانان به مدت یک هفته در شهر نایروبی کنیا برگزار شد.

### شمشیربازان ایران از صعود به نیمه‌نهایی جام جهانی تهران بازماندند

تیم شمشیربازی جوانان ایران از صعود به مرحله نیمه نهایی جام جهانی کلاس A جوانان بازماند بدین ترتیب این تیم در خانه باید برای کسب جایگاه پنجم تلاش کند.

**به گزارش پیام آشنا** به نقل از مهر، مسابقات شمشیربازی جام جهانی کلاس A جوانان با برگزاری دیدارهای روز دوم در تهران و سالن شهید قراسیلی پیگیری شد.

در این روز از رقابت ها تیم جوانان ایران در مصاف با اسپانیا متحمل شکست ۴۵ به ۳۷ شد این دیدار از مرحله یک چهارم نهایی برگزار شد بدین ترتیب و با توجه به نتیجه به دست آمده، تیم جوانان ایران از صعود به مرحله نیمه نهایی و قرار گرفتن در جمع چهار تیم برتر مسابقات بازماند.

تیم شمشیربازی جوانان ایران باید دیدارهای خود را برای تعیین رده پنجم تا هشتم رقابت ها دنبال کند.

در این بخش از مسابقات، شمشیربازان کشورمان در اولین بازی به مصاف رومانی می روند.

علاوه بر اسپانیا تیم های اوکراین، کویت و ازبکستان نیز در مرحله یک چهارم نهایی مسابقات شمشیربازی جام جهانی کلاس A جوانان موفق به شکست حریفان خود شدند. بنابراین مرحله نیمه نهایی رقابت ها با حضور این چهار تیم برگزار می شود.

### تکلیف سرمربی تیم ملی والیبال بانوان ایران مشخص شد

میترا شعبانیان هدایت تیم ملی والیبال بانوان تا انتخابی المپیک را بر عهده دارد.

**به گزارش پیام آشنا** به نقل از مهر، پس از بازگشت تیم ملی والیبال بانوان از رقابت های جام ملت های آسیا، از دوهای این تیم تعطیل و جواد مهرکان از تیم ملی جدا و هدایت تیم کویت را عهده دار گردید.

با تصمیم فدراسیون والیبال، میترا شعبانیان هدایت تیم ملی والیبال بانوان را برای حضور در رقابت های انتخابی المپیک بر عهده گرفته است و ظرف دو روز آینده برنامه های خود برای شروع اردوهای تیم ملی و نفرات دعوت شده به تیم ملی را اعلام خواهد کرد.

### جایگاه پنجمی تیم کامپوند ایران در مرحله مقدماتی

مرحله مقدماتی مسابقات تیروکمان قهرمانی آسیا در بخش کامپوند با عنوان پنجم ایران در بخش تیمی همراه بود.

**به گزارش پیام آشنا** به نقل از مهر، در ادامه مسابقات تیروکمان قهرمانی آسیا که در بانکوک جریان دارد، کمانداران کامپوند کشورمان در دور مقدماتی به مصاف حریفان خود رفتند.

نیما محبوبی با امتیاز ۷۰۲ در رده نهم قرار گرفت و در مرحله حذفی پس از استراحت دو دور نخست باید به مصاف برنده دیدار چین تایپه و مالزی برود.

محمدصالح پالیزبان با امتیاز ۶۹۳ در رده شانزدهم ایستاد و پس از استراحت دو دور نخست باید به برنده دیدار هنگ کنگ و اندونزی دیدار کند.

داریال حیدرزاده با امتیاز ۶۹۳ در جایگاه هجدهم قرار گرفت و باید در دور حذفی به مصاف کمانداری از هنگ کنگ برود.

در بخش بانوان ویدا حلیمیان با امتیاز ۶۸۵ در جایگاه سیزدهم ایستاد و پس از استراحت در دور نخست باید به مصاف کمانداری از قزاقستان برود.

راحله قارسی با امتیاز ۶۷۶ در رده بیست و یکم ایستاد و پس از استراحت در دور نخست باید به مصاف کمانداری از قیلیپین برود.

آرزو طاهریان با امتیاز ۶۶۳ در رده سی و یکم قرار گرفت و باید در دور حذفی به مصاف کمانداری از قیلیپین برود.

تیم کامپوند مردان ایران با امتیاز ۲۰۸۸ در رده پنجم ایستاد و باید در دور حذفی پس از استراحت در دور نخست به مصاف تیم چین تایپه برود.

تیم کامپوند زنان ایران با امتیاز ۲۰۳۴ در رده هفتم ایستاد و باید در دور نخست مسابقات حذفی با تیم ویتنام بازی کند.

تیم میکس کامپوند ایران با ترکیب ویدا حلیمیان و نیما محبوبی با امتیاز ۱۳۸۷ در رده ششم ایستاد و در مرحله حذفی در دور نخست باید با تیم ویتنام دیدار کند.

آرزو طاهریان در دور نخست مسابقات حذفی با نتیجه ۱۴۰ بر ۱۳۷ مقابل نماینده قیلیپین شکست خورد و از گردونه مسابقات کنار رفت.

---

در دو رده جوانان و بزرگسالان؛

# معرفی برترین‌های ژیمناستیک قهرمانی کشور

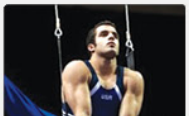

برترین‌های ژیمناستیک قهرمانی کشور در کرج معرفی شدند

**به گزارش پیام آشنا** به نقل از فدراسیون ژیمناستیک، مسابقات ژیمناستیک هنری جوانان و بزرگسالان قهرمانی کشور با حضور ۱۶ تیم در کرج برگزار شد که در پایان این رقابت‌ها در رده جوانان، منطقه ۶ در رده اول ایستاد، مناطق دو و یک رده‌های دوم و سوم را به دست آوردند.

در رده بزرگسالان منطقه سه قهرمان شد. مناطق ۶ و ۲ در رده‌های دوم و سوم قرار گرفتند.

در بخش قهرمان قهرمانان رده بزرگسالان، محمدرضا حمیدی، مهدی احمد کهتی و سامان مدتی اول تا سوم شدند.

در رده جوانان نیز آریـز محمودبیگی، تیما شاهوردی و امیرحسین ولیپور رده‌های اول تا سوم را از آن خود کردند.

ژیمناست‌های منتخب مناطق ۶ گانه کشور پس از برگزاری مسابقات منطقه‌ای در رقابت‌های قهرمانی کشور شرکت کردند.

---

## ملی پوشان روئینگ مردان وارد اردو شدند

اردوی آماده سازی تیم ملی روئینگ مردان ایران در دو رده سنی بزرگسالان و جوانان در دریاچه آزادی آغاز شد.

**به گزارش پیام آشنا** به نقل از صدا و سیما، تهمین مرحله از اردوی آماده سازی تیم ملی روئینگ مردان ایران با حضور ۵ ورزشکار در دریاچه آزادی آغاز شده است و ملی پوشان تا ۲۴ آذر تمرینات خود را زیر نظر کادر فنی انجام می‌دهند و خود را برای حضور در رقابت‌های کاپ آسیا و انتخابی المپیک آماده می کنند.

افشین فرزام سرمربی و فرزین رضایی کمک مربی تیم ملی قایقرانی مردان ایران هستند که برای این مرحله از اردو میلاد الله وردیان و عاقل حبیبیان از آذربایجان غربی، محمدحسین حقی و سیاوش سعیدی از تهران، بهمن تصیری از زنجان و امیرحسین محمودپور از گیلان را به اردو دعوت کرده اند.

همچنین پنجمین مرحله از اردوی آماده سازی تیم ملی روئینگ مردان در رده سنی جوانان تیز با حضور ۴ ورزشکار در دریاچه آزادی آغاز شده است و ملی پوشان تمرینات خود را تا ۲۳ آذر ادامه می‌دهند.

آریا سلیمان پور از تهران، عطا زارعی از خراسان شمالی و فواد هوشیار و شهروز صفایی از کردستان تفرات حاضر در این مرحله از اردوی آماده سازی هستند و خود را برای حضور در رقابت‌های قهرمانی آسیا آماده می‌کنند.

محمدعلی قرائت‌مربی، امیرحسن کاویانی کمک‌مربی و مرتضی قاطع سرپرست اردوهای ملی هستند.

## مبارزات حساس در لیگ تکواندوی زنان

دیدارهای هفته پنجم و ششم از مسابقات لیگ تکواندوی زنان با مبارزات حساسی همراه خواهد شد.

**به گزارش پیام آشنا** به نقل از ایرنا، دیدارهای هفته پنجم و ششم از پانزدهمین دوره لیگ برتر تکواندوی زنان روز هشتم آذرماه با حضور ۱۵ تیم در فدراسیون تکواندو برگزار می شود. اسپریجو، فتح صدر البرز، ناتیس یزد، رویایی الکترونیکی keen، شوکا لاوین مریوان، فرمانیه، لوازم خانگی کن، هیات تکواندو استان ایلام، هیات تکواندو استان مرکزی، هیات تکواندو بهار، هیات تکواندو جنوب‌شرق، هیات تکواندو شهرستان لنشهارد، هیات تکواندو شهرستان تنظرآباد، هیات تکواندو ورامین، هیات تکواندو هفتگل در این دوره، از مسابقات با یکدیگر به رقابت می پردازند.

در هفته پنجم این رقابت‌ها تیم‌های مدعی باشگاه فتح صدرالبرز و لوازم خانگی در حساس‌ترین مبارزه به مصاف هم می‌روند که نتیجه این مبارزه در تعیین سرتوشت لیگ بسیار موثر خواهد بود.

برنامه رقابت ها به شرح ذیل است:

**به گزارش پیام آشنا** به نقل از ایرنا، برتر تکواندوی هفته پنجم، باشگاه فتح صدر البرز - لوازم خانگی کن- هیات تکواندو هفتگل - هیات تکواندو ورامین- هیات تکواندو استان ایلام - رویایی الکترونیکی keen- باشگاه ورزشی ناتیس یزد- اسپریجو- هیات تکواندو بهار - شوکا لاوین مریوان- هیات تکواندو استان مرکزی - هیات تکواندو شهرستان تنظرآباد- فرمانیه - هیات تکواندو جنوب‌شرق

هفته شش: باشگاه آزاداسلامی – فرمانیه- باشگاه فتح صدر البرز - رویایی الکترونیکی keen- هیات تکواندو هفتگل - هیات تکواندو استان ایلام- هیات تکواندو ورامین -اسپریجو- لوازم خانگی کن - شوکا لاوین مریوان- باشگاه ورزشی ناتیس یزد - هیات تکواندو شهرستان تنظرآباد- هیات تکواندو بهار -هیات تکواندو جنوب‌شرق

در پایان هفته چهارم، تیم لوازم خانگی کن با کسب ۱۲ امتیاز و تفاضل ۲۶ صدرنشین شد. هوگیوپشان فتح صدر البرز با ۱۲ امتیاز و تفاضل ۲۰ در رده دوم جدول قرار گرفتند و باشگاه آزاد اسلامی با ۹ امتیاز جایگاه سومی را به خود اختصاص داد.

---

## ۱۶ بازیکن به اردوی تیم ملی والیبال دعوت می‌شوند

سرمربی تیم ملی والیبال ایران قصد دارد تمرینات این تیم را با دعوت از ۱۶ بازیکن حاضر در باشگاه‌های داخلی آغاز کند.

**به گزارش پیام آشنا** به نقل از ایرنا، تیم ملی والیبال ایران بیاد از ۱۷ تا ۲۲ دی در مسابقات انتخابی المپیک به مصاف رقبای آسیایی خود برود. این رقابت‌ها به میزبانی شهر جیانگمن چین برگزار می‌شود و تیم ملی ایران در گروه تخست با چین، چین تایپه و قزاقستان رقابت می کند.

ایگور کولاکووچ سرمربی تیم ملی ایران قصد دارد ۱۶ بازیکن را از لیگ‌های داخلی به اردو دعوت کند تا تمرینات آغاز شود. بازیکنان شاغل در لیگ‌های خارجی هم ۱۰ روز پیش از آغاز مسابقات می‌توانند به این جمع اضافه شوند. سعید معروف، سیدمحمد موسوی، میلاد عبادی‌پور، بوریا قایمانی و امیر تقفور پنج تیم ملی پوش ایران هستند که در لیگ‌های خارجی بازی می‌کنند.

کادر فنی تیم ملی پس از بررسی عملکرد ۱۶ بازیکن حاضر در باشگاه‌های داخلی، تفراتی را برمی‌گزیند تا با اضافه شدن لژیونرها ترکیب نهایی و ۱۴ نفره تیم ملی مشخص شود.

یکی از مهم‌ترین چالش‌های پیش‌روی کولاکووچ و دستیارانش، پیدا کردن جایگزین مناسبی برای فرهاد قائمی است. این دریافت‌کننده تیم ملی ایران، هفته گذشته در تمرینات تیم شهرداری ارومیه مصدوم شد و کل فصل را از دست داد.

هنوز زمان آغاز تمرینات تیم ملی مشخص نیست. پیش از این کولاکووچ در برنامه اعلامی به فدراسیون، درخواست کرده بود که اردوی تیم از ۲۴ آذر آغاز شود ولی با توجه به اینکه محمدرضا داورزنی رئیس جدید فدراسیون تصمیم گرفته که لیگ از ۱۱ آذر تعطیل شود، به احتمال فراوان، تمرینات تیز زودتر از موعد شروع خواهد شد.

کولاکووچ ۱۰ آذر وارد ایران می‌شود تا اقدامات لازم برای آغاز تمرینات آمادسازی تیم ملی انجام شود.

برنامه مسابقات تیم ملی ایران مرحله گروهی مسابقات انتخابی المپیک: سمنتیه ۱۷ دی، ایران – چین تایپه- چهارشنبه ۱۸ دی، ایران – قزاقستان- پنجشنبه ۱۹ دی، ایران –چین

۲ تیم برتر هر گروه مرحله مقدماتی، به نیمه‌نهایی صعود می‌کنند. در نهایت تیم قهرمان مسابقات سهمیه المپیک را کسب می‌کند.

تیم ملی والیبال ایران فقط در المپیک ۲۰۱۶ ریو سهمیه المپیک را کسب کرد.

در مرحله تخست انتخابی المپیک که به صورت جهانی برگزار شد، تیم‌های برزیل، آرژانتین، روسیه، ایتالیا، لهستان و آمریکا سهمیه را به دست آوردند. علاوه بر این ۶ تیم و ژاپن، پنج تیم برتر پنج قاره‌های آسیا، آفریقا، اروپا، آمریکای شمالی و آمریکای جنوبی نیز که در مسابقات انتخابی قاره‌ای مشخص می‌شود، به المپیک می‌روند.

---

ویلموتس یک هفته فرصت دارد؛

# تاج برای برانکو با وزیر ورزش هماهنگ شد

فدراسیون فوتبال ایران تنها یک هفته دیگر به مارک ویلموتس فرصت داده است تا تصمیم نهایی خود را درباره نحوه ادامه همکاری با تیم ملی بگیرد.

**به گزارش پیام آشنا** به نقل از مهر، عملکرد ناامید کننده تیم ملی فوتبال ایران در دور رفت بازی های مرحله گروهی مقدماتی راهیابی به جام جهانی ۲۰۲۲ قطر باعث انتقاد کارشناسان فوتبالی از تاکتیک های مارک ویلموتس در قامت سرمربی شد.

سرمربی بازیکنی تیم ملی فوتبال ایران که ابتدا به دلیل عدم پرداخت مطالباتش حاضر نشده بود به تهران بیاید تا تیم ملی را برای دیدار با عراق آماده کند پس از باخت دو بر یک مقابل این تیم به تهران برنگشت تا با مسئولان فدراسیون فوتبال شکاف عمیقی در نحوه ادامه همکاری پیدا کند.

ویلموتس تا پایان سال جاری میلادی تمام بندهای مالی قرارداد خود را دریافت کرده است و فدراسیون از او خواسته با توجه به شرایط به وجود آمده برنامه ای را تا شروع دور برگشت بازی های مرحله گروهی راهیابی به جام جهانی قطر اعلام کند.

مارک ویلموتس بامداد شنبه گذشته نخستین پاسخ خود را به نامه فدراسیون فوتبال ارسال کرد. پاسخی که نتوانست مهدی تاج و فدراسیون نشینان را به ادامه همکاری با ویلموتس امیدوار کند.

مرد بلژیکی تیم ملی فوتبال ایران ضمن تشریح برنامه خود برای زیر نظر گرفتن لیگ برتر فوتبال ایران برنامه ای برای بازگشت زودهنگام به تهران ندارد.

موضعی که یاب میل فدراسیون فوتبال با توجه به پرداخت مبلغ قراردادش نیست تا آنها در نامه ای جدید از ویلموتس بخواهند تا پایان نوامبر خواسته های خود را برای برگزاری دور جدید تمرینات اعلام کند در غیـر اینصورت نحوه ادامه همکاری دچار تغییراتی می‌شود.

تغییراتی که رابطه مستقیم با دیدار برانکو ایوانکوویچ و سفیر ایران در زاگرب کروئسی دارد. از قرار معلوم سـفیر ایران با هماهنگی وزارت ورزش و جوانان مذاکره برای بازگشت سرمربی پیشین پرسپولیس به تهران برای نشستن روی صندلی تیم ملی ایران را ارائه کرده است.

نشستی که اواسط هفته جاری بار دیگر در زاگرب برگزار می شود تا این موضوع شکل رسمی تری پیدا کند.

مهدی تاج رئیس فدراسیون فوتبال نیز برای هماهنگی درباره جزئیات این موضوع به دیدار وزارت ورزش می رود تا تصمیم گیری نهایی در این خصوص صورت بگیرد.

---

# وایلد کارت، آخرین فرصت برای بانوان وزنه بردار

آخرین فرصت کشتـو هـا برای درخواست وایلد کارت وزنه برداری جهت حضور در المپیک ۲۰۲۰ اعلام شد و ایران در بخش بانوان می تواند شانس خود را برای گرفتن سهمیه دعوتی امتحان کند

**به گزارش پیام آشنا** به نقل از ایسنا، تیم ملی وزنه برداری ایران علاوه بر مردان، دختران را هم به مسابقات گزینشی المپیک اعزام می کند تا با توجه به اینکه می تواند دو سـهمیه در المپیک ۲۰۲۰ بگیرد، در بخـش بانوان هم تمایزنده ای داشته باشد.

بـا توجه به جایگاهی که نمایندگـان ایران در رنکینگ المپیک دارند کار بسـیار سختی برای رسـیدن به سهمیه دارند اما هنوز یک راه دیگر هم برای کسب سهمیه المپیک وجود دارد و آن استفاده از وایلد کارت است.

در وزنه برداری ۸ سهمیه وایلد کارت (۴ سهمیه در بخش مردان و ۴ سهمیه در بخش بانوان) داده می شود. اما فلسفه وایلد کارت این است که این سهمیه به کشورهای ضعیف داده می شود که توان گرفتن سهمیه المپیک را ندارند تا تعداد مشارکت کشورها در بازی های المپیک بیشتر باشد.

با این حال کشورهای واجد شرایط می توانند تا ژانویه ۲۰۲۰ درخواست خود را برای گرفتن وایلد کارت ارسال کنند. پس از اینکه مسابقات انتخابی المپیک به پایان برسد، در مورد کشورهایی که به آنها وایلـد کارت تعلق می گیرد، تصمیم گیری خواهد شد.

در مورد اینکه سهمیه وایلد کارت به وزنه برداری بانوان ایران تعلق می گیرد یا خیر گمانه زنی هایی وجود دارد از آنجا که امکان دارد ایران دو سهمیه دریختن مردان بگیرد ممکن است سهمیه وایلد کارت به ایران تعلق نگیرد اما از طرفی دیگر این احتمال هم وجود دارد که چون وزنه برداری زنان ایران در مسیر توسعه قرار دارد ممکن است این سهمیه به ایران هم داده شود.

در هر صورت ایران می تواند درخـوست خود را برای دریافت وایلد کارت ارسال کند و در تهایت بعدا تصمیم گیری می شود که سهمیه وایلد کارت به بانوان تعلق می گیرد یا خیر.

البته دختران ایران باید در شش مسابقه گزینشی هم شرکت کنند که الهام حسینی در دسته ۷۶ کیلوگرم و پریسا جهانفکریان در ۸۷ کیلوگرم دو وزنه بردار مدنظر برای اعزام به مسابقات گزینشی المپیک هستند. آنها تاکنون سه مسابقه (قهرمانی آسیا، قهرمانی جهان، مسابقات ترکیه) را پشت سر گذاشته اند و قرار است در قطر کاپ مسابقات غرب آسـیا و قهرمانی آسیا هم شرکت کنند تا شش گزینشی المپیک آنها تکمیل شود.

---

## یادداشت

# پیش‌بینی «کی‌روش» در مورد «برانکو» درست از آب درمی‌آید؟

پایان کار کی‌روش در فوتبال ایران اما مصادف شـد با چند نوبت مذاکره با ویلموتس! این اتفاق بزرگترین عامل کاهش انگیزه برای مردی بود که خود را در قامت جانشینی کی‌روش می‌دید و سرمربی سابق تیم ملی هم در مصاحبه‌هایی به این موضوع، علنا اشاره کرده بود.

بیانیه فدراسیون فوتبال که مذاکرات با برانکو ایوانکوویچ را نه تایید و نه تکذیب کرد، این باز نشان داد که مسئله جابه جایی ویلموتس با سرمربی جدید تیم ملی قرائن از یک شایعه ساده است.

همان روز که عکس سفیر ایران در کروئسی با برانکو در فضای مجازی منتشر شد، باید این حدس را می‌زدیم که این ملاقات، فقط نمی‌تواند بر سر مسئله قرارداد او با باشگاه پرسپولیس باشد. سفیر یک کشور عمومًا به ملاقاتی ساده با یک مربی فوتبال تن نمی‌دهد؛ بنابراین دستور کار چیز دیگری بود. و امروز در همین بیانیه معلوم شد که اگر همه چیز طبق برنامه پیش برود و ویلموتس هم بابت حق و حقوق و دستمزدش کوتاه بیاید، برانکو به زودی سکاندار تیم ملی ایران خواهد شد.

واقعیت ماجرا اما این است که ایوانکوویچ پس از آنچه در مجادله‌های بی‌پایانش با کارلوس کی‌روش شاهد بود، خودش را سرمربی بعدی تیم ملی می‌دانست. پایان کار کی‌روش در فوتبال ایران اما مصادف شد با چند نوبت مذاکره با ویلموتس! این اتفاق برزگترین عامل کاهش انگیزه برای مردی بود که خود را در قامت جانشینی کی‌روش می‌دید و سرمربی سابق تیم ملی هم در مصاحبه‌هایی به این موضوع، علنا اشاره کرده بود.

وقتی مذاکرات ویلموتس با فدراسیون فوتبال به سرانجام رسید و قرارداد ش امضا شد، دیگر دلیلی برای ادامه کار برانکو وجود نداشت! او در پرسپولیس پس از چند سال اشباع شده بود. بنابراین لازم بود در کارش تنوعی حرفه‌ای به وجود بیاورد اما ایوانکوویچ در عربستان همان طور که پیش‌بینی می‌شد موفق نبود.

امروز اما درباره حضور برانکو ایوانکوویچ در تیم ملی شایعه‌هایی وجود دارد؛ محافظان می‌گویند او همان کسی است که تا چند ماه پیش ضمن ایجاد تنش برای تیم ملی و شخص کی‌روش، روزها و شب‌های آشفته‌ای را برای تیم ملی رقم زده. موقتان اما برانکو را همان قرشته نجات تلقی می‌کنند. که می‌تواند با شناختی که از فوتبال ملا، بازیکنان و لژیونرهای ایرانی دارد، تیم ملی را از بحرانی که با ویلموتس دچارش شد، نجات بدهد!

قضاوت در این باره ساده نیست؛ عده‌ای حس و حالی خوبی در مورد این اتفاق ندارند و خیلی‌ها می‌گویند گنجایش ویلموتس در تیم ملی تمام شده و حالا گزینه‌ای بهتر از برانکو عملا وجود ندارد. مسئله‌ای دیگر هم مایه رنج و عذاب خواهد بود؛ با این بیانیه و شرایطی که برای تیم ملی به وجود آمده، طبعاً وجاهت آقای ویلموتس زیر سؤال رفته است. فدراسیون فوتبال در آخرین بیانیه‌اش، گمانه‌زنی‌ها را نه رد و نه تأیید می‌کند و همین نکته به ظاهر ساده نشان می‌دهد فدراسیون برای ایستادن پای کار ویلموتس، نمی‌خواهد بیش از این هزینه کند.

در این صورت باید سؤال کرد ویلموتس با این وجاهت و اعتبار کمرنگ شده آیا می‌تواند به کارش در تیم ملی ایران ادامه بدهد؟

**آرتین زهرایی**

---

## اخبار

# شرکت تیم کشتی آزاد ایران در جام ستارگان مسکو

تیم منتخب کشتی آزاد ایران در پیکارهای بین‌المللی جام‌های ستارگان مسکو و الانژ حضور خواهد یافت.

**به گزارش پیام آشنا** به نقل از ایرنا، اردوی تیم منتخب کشـتی آزاد برای حضور در جام‌های سـتارگان مسکو و الانژ روزهای ۵ تا ۱۴ آذرماه در آکادمی کشتی شهید رضایی مجدبر گزار می‌شود.

مسابقات جام ستارگان مسکو روز ۹ آذرماه و رقابت‌های جام الانژ روز ۱۴ آذر ماه برگزار خواهد شد.

اسامی نفرات دعوت شده به اردوی تیم منتخب تیم ملی کشتی آزاد به شرح زیر است:

۵۷ کیلوگرم: علیرضا سـرلک (لرسـتان)- ۶۱ کیلوگرم: مجید داستان (تهران)- ۶۵ کیلوگرم: امیرمحمد یزدانی (مازندران) و مرتضی قیاسـی (لرسـتان)- ۸۶ کیلوگرم: احمد بذری (مازندران)- ۹۲ کیلوگرم: محمدجواد ابراهیمی (مازندران)- ۹۷ کیلوگرم: محمدحسین محمدیان (مازندران) و عباس فروتن (مازندران)- ۱۲۵ کیلوگرم: امیرحسین زارع (مازندران)

کادر فنی: غلامرضا محمدی (سرمربی)، ابراهیم مهربان، لویس ملاح (مربیان) و محسـن کاوه (مدیر فنی تیم‌های ملی کشتی آزاد)

# استارت AFC برای توسعه فوتبال بانوان

اولین نشسـت کمیته فنی کنفدراسیون فوتبال آسیا در توکیو برگزار شد که مرتضی محصص در این نشست حضور داشت.

به گزارش پیام آشنا به نقل از سایت رسمی فدراسیون فوتبال، نخستین نشست کمیته فنی کنفدراسیون فوتبال آسیا در توکیو برگزار شد که اعضا در این نشست برنامه‌های توسعه فوتبال بانوان، تدوین استراتژی فوتبال بانوان و برنامه‌هایی که برای توسعه این رشته در بخش بانوان از سال ۲۰۱۹ تا ۲۰۲۳ وجود دارد را بررسی کردند.

در وقتی در این جلسه اعضای کمیته فنی کنفدراسیون فوتبال آسیا (AFC) به توسعه فوتبال بانوان در قاره آسیا با تدوین استراتژی فنی فوتبال بانوان، تأکید شد. کمیته فنی کنفدراسیون فوتبال آسیا لزوم حفظ بالاترین استانداردها در فوتبال بانوان، که در آن آسیا مدت‌ها است موفق بوده است را بررسی و خواستار تداوم آن شدند.

با توجه به این که در رقابت‌های جام جهانی زنان فرانسه در سال ۲۰۱۹ تیم‌های استرالیا، چین و ژاپن در مرحله یک شـانزدهم حذف شدند، کنفدراسیون فوتبال آسیا تصمیم گرفت که به بررسی و برنامه‌ریزی برای ایجاد سند استراتژی برای توسعه بازی بانوان در آسیا بین سال‌های ۲۰۲۰ و ۲۰۲۳ بپردازد.

در این جلسه مقرر شد که بالا بردن سطح بازی فوتبال بانوان در آسیا رشد و توسعه یابد و شکافی که بین استانداردهای تیم‌های برتر در آسیا و جهان وجود دارد از بین برود تا شاهد موفقیت فوتبال بانوان آسیا در جهان باشیم.

کنفدراسیون فوتبال آسیا تاکید کرد که تلاش خود را برای ایجاد فرصت‌های بیش‌تر برای دختران و زنان بیش‌تر به کار خواهد گرفت. هم‌چنین شرایطی را برای بازیکنان با استعداد به منظور انجام تمرین و دسترسی بیش‌تری به مربیگری با کیفیت بالا ایجاد می‌کند تا سرانجام باشگاه‌ها و تیم‌های ملی با موفقیت در مرحله قاره‌ای و جهانی رقابت کنند.

این کمیته در ادامه مطالبی را برای ایجاد فرصت‌های برابر جهت دسترسی زنان و دختران به بازی و ترغیب تیم‌های حرفه‌ای مردان برای اسـتفاده از منابع خود برای ایجاد تیم بانوان مطرح کرد و در نهایت مقرر شد که با اشتیاق و ترویج و ملزک بازی بانوان و نیز توانمندسازی زنان برای تاثیر گذاری در پروژه‌های توسعه و سیاست‌های آینده برنامه‌ریزی دقیق تری صورت گیرد.

کنفدراسیون فوتبال آسیا برای تأیید رقابت‌های باشگاهی قاره زنان تاکید کرد که البته قرار است تا یک مسابقه آزمایشی در کره جنوبی در هفته آینده برگزار شود و در ادامه با جدیت در سال ۲۰۲۱ این رقابت‌ها آغاز شود که این امر مورد استقبال قرار گرفت.

هم‌چنین قرار شد تا مسابقات جام ملت‌های آسیا ۲۰۲۲ آسیا نیز از هشت به ۱۲ تیم گسترش یابد.

در پایان مقرر شد که بهترین دروازه‌بان مسابقات تورنمنت‌های کنفدراسیون فوتبال آسیا با اهدای جوایزی به رسمیت شناخته شوند. این امر نه تنها برای ارتقای این موقعیت مهم است بلکه باعث می‌شود تا نسل بعدی دروازه‌بان‌ها نیز تلاش بیش‌تری برای موفقیت کنند. این جایزه در کلیه مسـابقات تیم‌های ملی فوتبال آسیا اعم از فوتسال و فوتبال ساحلی نیز ارائه می‌شود.